APÉNDICE R – MECANISMOS DE PARTICIPACIÓN CIUDADANA

R.1 PPC II MEIA - ETAPA ANTES DE LA ELABORACIÓN - RESULTADOS

II MODIFICACIÓN DEL ESTUDIO DE IMPACTO AMBIENTAL DEL PROYECTO YANACOCHA

Report Description

PARTICIPACIÓN CIUDADANA PARA LA ETAPA ANTES DE LA ELABORACIÓN DE LA II MEIA

RESULTADOS

Preparado para:
Minera Yanacocha S.R.L.

Preparado por:
STANTEC PERU S.A.

Proyecto N° 60501201 - 30205

Revisión	Descripción	Autor		Control de calidad		Revisión Independiente	

Preparado por:	Juan Manuel Paredes Líder Técnico Social
Revisado por:	
Aprobado por:	Alicia Romero Gerente de Proyecto

Exoneración de Responsabilidad

Este documento ha sido elaborado para beneficio del Cliente de conformidad con las prácticas y los estándares aceptados en uso al momento de su elaboración. No se acepta responsabilidad alguna por parte de esta Compañía o por algún empleado o subasesor de esta Compañía con respecto a su uso por parte de terceros.

Esta cláusula de exoneración de responsabilidad se aplicará sin perjuicio de que este documento pueda ponerse a disposición de terceros para una solicitud de permiso o aprobación con el fin de cumplir requerimientos legales.

TABLA DE CONTENIDO

1 INTRODUCCIÓN 1.5

2 MARCO LEGAL 2.7

3 UBICACIÓN Y OBJETIVO DEL PROYECTO 3.8

4 OBJETIVOS DE LA DE PARTICIPACIÓN CIUDADANA PARA LA ETAPA ANTES DE LA ELABORACIÓN DE LA II MEIA YANACOCHA 4.10

4.1 OBJETIVO GENERAL 4.10
4.2 OBJETIVOS ESPECÍFICOS 4.10

5 ÁREAS DE INFLUENCIA SOCIAL 5.11

5.1 ÁREA DE INFLUENCIA SOCIAL DIRECTA (AISD) 5.11
5.2 ÁREA DE INFLUENCIA SOCIAL INDIRECTA (AISI) 5.16

6 GRUPOS SOCIALES IDENTIFICADOS PARA LA II MEIA YANACOCHA 6.20

6.1 GRUPOS SOCIALES DEL ÁREA DE INFLUENCIA SOCIAL DIRECTA (AISD) DE LA II MEIA YANACOCHA 6.20
6.2 GRUPOS SOCIALES DEL ÁREA DE INFLUENCIA SOCIAL INDIRECTA (AISI) DE LA II MEIA YANACOCHA 6.30

7 MECANISMOS DE PARTICIPACIÓN CIUDADANA REALIZADOS PARA LA ETAPA ANTES DE LA ELABORACIÓN DE LA II MEIA YANACOCHA 7.31

7.1 TABLA RESUMEN DE APLICACIÓN DE LOS MECANISMOS DE PARTICIPACIÓN CIUDADANA DE LA ETAPA ANTES DE LA ELABORACIÓN DE LA II MEIA YANACOCHA 7.32
7.2 REUNIONES INFORMATIVAS CON AUTORIDADES. 7.34
7.2.1 Marco normativo de las Reuniones Informativas 7.35
7.2.2 Definición de Reunión informativa 7.36
7.2.3 Objetivos de las reuniones informativas 7.36
7.2.4 Convocatoria a las reuniones informativas 7.36
7.2.5 Medios probatorios de la realización de las Reuniones informativas con autoridades 7.39
7.2.6 Metodología de la reunión informativa 7.39
7.2.7 Material informativo que se utilizado en la reunión informativa con autoridades 7.40
7.2.8 Idoneidad de la aplicación del mecanismo de participación ciudadana de reuniones informativas 7.41
7.2.9 Resultados de la realización de las Reuniones Informativas con autoridades del AISD 7.41
7.2.9.1 Estatus de las Reuniones informativas con autoridades con autoridades del AISD .. 7.42
7.2.9.2 Expectativas identificadas en las Reuniones informativas con autoridades del AISD7.44
7.2.9.3 Preocupaciones identificadas en las Reuniones informativas con autoridades del AISD 7.45
7.2.9.4 Recomendaciones identificadas en las Reuniones informativas con autoridades del AISD 7.46
7.2.9.5 Expectativas de las Reuniones informativas con autoridades del AISD a nivel de los distritos 7.48
7.2.9.6 Preocupaciones identificadas en las Reuniones informativas con autoridades del AISD a nivel de los distritos 7.50
7.2.9.7 Recomendaciones identificadas en las Reuniones informativas con autoridades del AISD a nivel de los distritos 7.51
7.3 ENTREVISTAS A AUTORIDADES 7.53
7.3.1 Marco normativo de las Entrevistas a autoridades 7.53
7.3.2 Definición de entrevista 7.53
7.3.3 Objetivos de las entrevistas 7.53
7.3.4 Convocatoria a las entrevistas 7.53
7.3.5 Medios probatorios de la realización de las entrevistas 7.54
7.3.6 Idoneidad de la aplicación del mecanismo de participación ciudadana de entrevista a autoridades 7.54
7.3.7 Metodología de la entrevista a autoridades 7.54
7.3.8 Resultados de la realización de las entrevistas con autoridades del AISD 7.55
7.3.8.1 Estatus de las entrevistas con autoridades con autoridades del AISD 7.55

7.3.8.2 Expectativas identificadas en las entrevistas con autoridades y población del AISD 7.57
7.3.8.3 Preocupaciones en las entrevistas con autoridades y población del AISD 7.59
7.3.8.4 Recomendaciones identificadas en las entrevistas con autoridades y población del AISD 7.60
7.3.8.5 Expectativas de las entrevistas con autoridades y población del AISD a nivel de los distritos 7.61
7.3.8.6 Preocupaciones identificadas en las Entrevistas con autoridades y población del AISD a nivel de los distritos 7.63
7.3.8.7 Recomendaciones identificadas en las Reuniones informativas con autoridades del AISD a nivel de los distritos del AISD 7.65
7.4 DISTRIBUCIÓN DE MATERIAL INFORMATIVO 7.67
7.4.1 Marco Normativo de la Distribución de Material Informativo 7.67
7.4.2 Alcance de la Distribución de Materia Informativo 7.67
7.4.3 Aplicación del mecanismo de Distribución de Materia Informativo 7.68
7.4.4 Medio probatorio de la aplicación del mecanismo de Distribución del Material Informativo. 7.68
7.4.5 Idoneidad del mecanismo de Distribución de Material Informativo. 7.70
7.5 OFICINA DE INFORMACIÓN PERMANENTE (OIP) 7.71
7.5.1 Marco Normativo de la Oficina de Información Permanente (OIP) 7.71
7.5.2 Objetivo de la Oficina de Información Permanente (OIP) 7.71
7.5.3 Alcance de la Oficina de Información Permanente (OIP) 7.71
7.5.4 Aplicación de la Oficina de Información Permanente 7.72
7.5.5 Medio probatorio de la Aplicación del mecanismo de La Oficina de Información Permanente 7.72
7.5.6 Idoneidad del mecanismo Oficina de Información Permanente 7.72
7.5.7 Panel fotográfico de la Oficina de Información Permanente 7.73

LISTA DE TABLAS

Tabla 1 Componentes propuestos de la II MEIA Yanacocha 3.8
Tabla 2 Caseríos del AISD de la II MEIA Yanacocha. 5.12
Tabla 3 Área de Influencia Social Indirecta para la II MEIA Yanacocha 5.17
Tabla 4 Grupos sociales del AISD 6.20
Tabla 5 Grupos y actores sociales del AISI 6.30
Tabla 6 Mecanismos de Participación Ciudadana realizados para la Etapa Antes de la Elaboración de la II MEIA Yanacocha 7.32
Tabla 7 Tabla resumen de la aplicación de los mecanismos de Participación Ciudadana de la Etapa Antes de la Elaboración de la II MEIA Yanacocha 7.32
Tabla 8 Fechas de realización de las Reuniones Informativas con autoridades del AISD 7.34
Tabla 9 Lugar de realización de las Reuniones Informativas con autoridades del AISD 7.37
Tabla 10 Programa de la reunión informativa 7.39
Tabla 11 Dinámica de la reunión informativa 7.40
Tabla 9 Distribución de material informativo por caseríos del AISD 7.69

LISTA DE FIGURAS

Figura 1 Componentes de la II MEIA Yanacocha 3.9
Figura 2 Área de Influencia Social Directa (AISD) 5.18
Figura 3 Área de Influencia Social Indirecta (AISI) 5.19

LISTA DE GRÁFICOS

Gráfico 1 Estatus de los Reuniones informativas con autoridades realizados 7.42
Gráfico 2 Asistentes a las Reuniones informativas con autoridades realizados 7.42
Gráfico 3 Autoridades y población asistentes a las Reuniones informativas 7.43
Gráfico 4 Caseríos participantes a las Reuniones informativas 7.43
Gráfico 5 Expectativas identificadas en las Reuniones informativas 7.44
Gráfico 6 Preocupaciones identificadas en las Reuniones informativas 7.45
Gráfico 7 Recomendaciones identificadas en las Reuniones informativas 7.47
Gráfico 8 Expectativas de los caseríos del AISD del distrito de Cajamarca 7.48
Gráfico 9 Expectativas de los caseríos del AISD del distrito de La Encañada 7.49
Gráfico 10 Expectativas de los caseríos del AISD del distrito de Los Baños del Inca 7.49
Gráfico 11 Preocupaciones de los caseríos del AISD del distrito de Cajamarca 7.50
Gráfico 12 Preocupaciones de los caseríos del AISD del distrito de La Encañada 7.50
Gráfico 13 Preocupaciones de los caseríos del AISD del distrito de Los Baños de Inca 7.51
Gráfico 14 Recomendaciones de los caseríos del AISD del distrito de Cajamarca 7.51
Gráfico 15 Recomendaciones de los caseríos del AISD del distrito de La Encañada 7.52
Gráfico 16 Recomendaciones de los caseríos del AISD del distrito de Los Baños de Inca 7.52
Gráfico 17 Estatus de las entrevistas realizadas con autoridades 7.55
Gráfico 18 Autoridades y población entrevista 7.56
Gráfico 19 Autoridades y población entrevista según sexo 7.56
Gráfico 20 Entrevistas realizadas en el AISD según distrito 7.57
Gráfico 21 Expectativas identificadas en las entrevistas 7.58
Gráfico 22 Preocupaciones identificadas en las entrevistas 7.59
Gráfico 23 Recomendaciones identificadas en las entrevistas 7.60
Gráfico 24 Expectativas de los entrevistados del AISD del distrito de Cajamarca 7.61
Gráfico 25 Expectativas de los Entrevistados del AISD del distrito de La Encañada 7.62
Gráfico 26 Expectativas de los Entrevistados del AISD del distrito de Los Baños del Inca 7.62
Gráfico 27 Preocupaciones de los Entrevistados del AISD del distrito de Cajamarca 7.63
Gráfico 28 Preocupaciones de los Entrevistados del AISD del distrito de La Encañada 7.63
Gráfico 29 Preocupaciones de los Entrevistados del AISD del distrito de Los Baños de Inca 7.64
Gráfico 30 Recomendaciones de los Entrevistados del AISD del distrito de Cajamarca 7.65
Gráfico 31 Recomendaciones de los Entrevistados del AISD del distrito de La Encañada 7.66
Gráfico 32 Recomendaciones de los Entrevistados del AISD del distrito de Los Baños de Inca 7.66

LISTA DE ANEXOS

MECANISMOS DE PARTICIPACIÓN CIUDADANA ETAPA ANTES DE LA ELABORACIÓN DE LA II MEIA
ANEXO 1 CARGOS DE RECEPCIÓN DE LA CARTA DE INVITACIÓN A LA REUNIÓN INFORMATIVA 77
ANEXO 2 REGISTRO DE ASISTENCIA 78
ANEXO 3 INFORME DE LAS REUNIONES CON AUTORIDADES 79
ANEXO 4 METODOLOGÍA DE LA REUNIÓN INFORMATIVA 80
ANEXO 5 PRESENTACIÓN IMPRESA DE LA II MEIA YANACOCHA – ETAPA ANTES 81
ANEXO 6 TRÍPTICO INFORMATIVO DE LA ETAPA ANTES DE LA ELABORACIÓN DE LA II MEIA 82
ANEXO 7 VIDEO INTRODUCTORIO DE LA II MEIA YANACOCHA ETAPA ANTES 83
ANEXO 8 LISTA DE ENTREVISTADOS DEL AISD 84
ANEXO 9 FORMATOS DE ENTREVISTA A AUTORIDADES 85

ANEXO 10 METODOLOGÍA DE LA ENTREVISTA....86
ANEXO 11 DESCRIPCIÓN DEL FORMATO DE ENTREVISTA....87
ANEXO 12 CARGO DE RECEPCIÓN DE TRÍPTICOS....88
ANEXO 13 CARGOS DEL AISI Y OIP....89
ANEXO 14 REGISTRO DE ASISTENCIA A LA OIP....90
ANEXO 15 VIDEOS DE LAS REUNIONES INFORMATIVAS....91

1 INTRODUCCIÓN

El Plan de Participación Ciudadana (PPC) para la Etapa Antes de la Elaboración de la II Modificación del Estudio de Impacto Ambiental de Yanacocha (II MEIA Yanacocha) está enmarcado en el D.S N° 040-2014- EM Reglamento de Protección Ambiental, el D.S N.° 028-2008-EM, Reglamento de Participación Ciudadana en el Sub Sector Minero y la R.M. 304-2008-EM/DM, Normas que regulan el Proceso de Participación Ciudadana en el Sub Sector Minero.

En el siguiente documento se presentan los resultados de los mecanismos de participación ciudadana para la Etapa Antes de la Elaboración de la II MEIA con el Área de Influencia Social Directa (AISD) y Área de Influencia Social Indirecta (AISI) del proyecto, realizados del **15 de abril al 19 de mayo de 2019.**

El AISD de la II MEIA Yanacocha se mantiene, considerando a los 56 caseríos de la MEIA Yanacocha aprobada. Dichos caseríos corresponden a la integración de los sectores operativos de Yanacocha Este, Yanacocha Oeste y Cerro Negro. La operación de dichos sectores se encuentra bajo los estudios de impacto ambiental aprobados de: Estudio de Impacto Ambiental de Cerro Negro (2002), Suplementario Yanacocha Oeste (2006), y Suplementario Yanacocha Este (2005). Integrar los tres sectores operativos de Minera Yanacocha fue un requerimiento de la autoridad referido en el D.S N° 040-2014- EM Reglamento de Protección Ambiental.

El AISI de la II MEIA Yanacocha se mantiene de acuerdo con la MEIA aprobada y considera el área geográfica y político - administrativo el cual contiene al AISD. En tal sentido, forman parte del AISI los distritos de La Encañada, Cajamarca y Los Baños del Inca. Dicha área contiene a los actores sociales de carácter institucional, político y gubernamental.

Los mecanismos de participación ciudadana realizados para la Etapa Antes de la Elaboración de la II MEIA son los siguientes:

Con el AISD se realizaron los siguientes mecanismos de participación ciudadana:

1. Reuniones informativas con autoridades.
2. Entrevistas a autoridades.
3. Oficina de Información Permanente y
4. Distribución de Material Informativo.

Con el AISI se realizaron los siguientes mecanismos de participación ciudadana:

1. Oficina de Información Permanente y
2. Distribución de Material Informativo.

La finalidad de implementar los mecanismos de participación ciudadana en la Etapa Antes de la Elaboración de la II MEIA, es informar al AISD y AISI el inicio del estudio, dar a conocer los componentes **preliminares** de la II MEIA y recoger de ellos sus expectativas, preocupaciones y recomendaciones en relación con la II MEIA.

En relación con las recomendaciones del SENACE señaladas en la Carta N° 132 – 2019-SENACE – PE / DEAR a la propuesta de mecanismos de participación ciudadana para la Etapa Antes de la Elaboración de la II MEIA Yanacocha, se indica lo siguiente:

1. **Respecto al Ítem, 7.1 Reuniones informativas con autoridades del AISD:** cabe indicar que la Etapa Antes de la Elaboración de la II MEIA es una etapa preliminar, con información inicial que puede cambiar conforme se desarrolle la elaboración del estudio de la II MEIA, por lo tanto, para no generar expectativas en la población del AISD, se propuso realizar las reuniones informativas a nivel de las autoridades del AISD. El mensaje para las autoridades difundido en las reuniones informativas, fue, que luego de culminarse el estudio de la II MEIA, se realizarían las reuniones con la población de los caseríos del AISD, en la Etapa de Evaluación de la II MEIA, momento en el cual se tendrán los resultados del estudio.

   Es importante indicar que para la fecha de recepción de las recomendaciones del SENACE, 2 de mayo de 2019, el avance en la realización de las reuniones informativas con autoridades era del 73%, conforme se ha informado a la autoridad semanalmente.

   Asimismo, es importante señalar que la convocatoria a las reuniones informativas con autoridades a través de las cartas de invitación, comenzó el 10 de abril y la fecha de inicio de las reuniones fue el 15 de abril.

   Es importante señalar que en las Reuniones Informativas con autoridades del AISD participaron 113 pobladores (32%) y 239 autoridades (68%) del AISD con un total de 352 participantes.

2. **Respecto al ítem, 7.2 Entrevista a autoridades**: se incorporará la recomendación del SENACE en relación con la metodología, su justificación y los resultados de su aplicación, ya que se ha planteado en la propuesta de mecanismos de participación ciudadana para la Etapa Antes de la Elaboración de la II MEIA.

3. **Respecto al ítem, 7.3, Distribución de Material Informativo:** en el Ítem 7.3.4 Medio probatorio de la aplicación del mecanismo de Distribución del Material Informativo, se señala que "La entrega del tríptico informativo a las autoridades de los caseríos estará en función del número de hogares de cada caserío según la línea de base social de la MEIA Yanacocha aprobada, tal como se refiere en la Tabla 9". Esto hace referencia a que la cantidad de trípticos está en función del número de hogares de los caseríos. En el presente informe de resultados de los mecanismos de participación ciudadana para la Etapa Antes de la Elaboración de la II MEIA Yanacocha se precisa que el número de familias es igual a la cantidad de trípticos distribuidos por caserío del AISD.

   Respetando la institucionalidad y dinámica social de los caseríos del AISD, la cantidad de trípticos informativos de la Etapa Antes a ser difundidos entre los hogares, ha sido entregado a la autoridad del caserío, mediante una carta que a su vez es el medio probatorio.

   En relación con la recomendación del SENACE, es importante indicar que, al momento de recibir dicha recomendación, el proceso de participación ciudadana estaba a un 73% de avance (41 caseríos) con material informativo (Trípticos) entregados por número de hogares a través de su autoridad. Cualquier cambio posterior en el proceso avanzado, podría generar una percepción inadecuada en la forma de relacionamiento con los caseríos, tanto en el 73% avanzado como en el restante.

   Considerando que el proceso de participación ciudadana de la II MEIA Yanacocha está en una etapa inicial es posible, para las etapas posteriores, evaluar la recomendación en función del contexto social de ese momento en el AISD.

2 MARCO LEGAL

El marco normativo para el PPC de la Etapa Antes de la Elaboración de la II MEIA Yanacocha está constituido por el D.S N° 040-2014- EM "Reglamento de Protección Ambiental", en lo referido a la participación ciudadana, el D.S. N° 028-2008-EM "Reglamento de Participación Ciudadana en el Sub Sector Minero", puntualmente el artículo 7 referido a los criterios para seleccionar los mecanismos de participación ciudadana, la R.M. N° 304-2008-MEM/DM "Normas que regulan el Proceso de Participación Ciudadana en el Subsector Minero", el D.S. N° 002-2009-MINAM "Acceso a la Información Pública Ambiental y Participación y Consulta en Asuntos Ambientales" y la R.M. N°116-2015-MEM/DM "Disposiciones específicas para los Estudio de Impacto Ambiental detallados del sector Energía y Minas (Términos de Referencia comunes para los Estudios de Impacto Ambiental detallados (categoría III) de proyectos de explotación, beneficio y labor general mineros metálicos a nivel de factibilidad)".

La participación ciudadana puede definirse como un proceso, que busca poner a disposición de la población involucrada información oportuna y adecuada respecto a las actividades mineras proyectadas o en ejecución, promueve el diálogo, el consenso, canaliza las opiniones, posiciones, puntos de vista, observaciones o aportes respecto de las actividades mineras propuestas.

Basados en El Artículo 27 "De la Modificación de los Estudios Ambientales" de la RM 304-2008-MEM-DM Normas que regulan el Proceso de Participación Ciudadana se señala que …"Si la modificación propuesta al proyecto minero comprende comunidades, centros poblados, distritos o provincias nuevas respecto del proyecto inicial, deberá considerarse en la propuesta de Plan de Participación Ciudadana la realización de por lo menos un taller informativo con la población involucrada y la realización de una Audiencia Pública".

En el caso de la II MEIA Yanacocha se mantiene el AISD y AISI acorde con la I MEIA Yanacocha aprobada con Resolución Directoral N° 00049 – 2019 – SENACE – PE / DEAR del 07 de marzo de 2019, por lo que el artículo en mención no corresponde al alcance de esta MEIA. En tal sentido se han realizado para la Etapa Antes de la Elaboración de la II MEIA: (1) Reuniones Informativas con autoridades, (2) Entrevistas a autoridades, la (3) Distribución de Material Informativo y la (4) Oficina de Información Permanente (OIP).

3 UBICACIÓN Y OBJETIVO DEL PROYECTO

El proyecto está ubicado dentro de la propiedad de Minera Yanacocha y dentro del área efectiva aprobada de la operación minera.

Geopolíticamente el proyecto se ubica en los distritos de Cajamarca, La Encañada y Baños del Inca en la provincia de Cajamarca, departamento de Cajamarca.

La II MEIA Yanacocha propone, preliminarmente, la modificación de componentes mineros considerados en la MEIA Yanacocha aprobada y en la V MEIA del Suplementario Yanacocha Este (SYE V) y la inclusión de dos nuevos componentes (Depósito de Relaves La Quinua y Depósito de Desmonte Mirador) dentro de las áreas de operación (incluye áreas operativas trabajadas) y dentro de terrenos de propiedad de MYSRL.

Los componentes preliminares de la propuesta de la II MEIA Yanacocha se presentan en la *Tabla 1, Componentes propuestos de la II MEIA Yanacocha*.

Tabla 1 Componentes propuestos de la II MEIA Yanacocha

N°	Nombre del Componente	IGA Relacionado
1	Tajo Chaquicocha - Etapa 3	V MEIA SYE
2	Chaquicocha Subterráneo	MEIA Yanacocha
3	Depósito de Desmonte - Relleno del Tajo (Backfill) La Quinua 2 - Etapa 2	MEIA Yanacocha
4	Depósito de Desmonte - Relleno del Tajo (Backfill) Carachugo - Etapa 3	MEIA Yanacocha
5	Depósito de Desmonte Mirador	Componente nuevo
6	Pila de Lixiviación Carachugo - Etapa 14	V MEIA SYE
7	Planta de Proceso La Quinua - Mezcla de relaves	MEIA Yanacocha
8	Depósito de Relaves La Quinua	Componente nuevo
9	Depósito de Arenas de Molienda (DAM) – Fases Norte y Sur	MEIA Yanacocha
10	Depósito de Relaves Pampa Larga / Plantas de Tratamiento de Aguas Ácidas – AWTP, Planta de Tratamiento de Aguas de Exceso – EWTP y Planta de Columnas de Carbón – CIC.	MEIA Yanacocha

Fuente: Minera Yanacocha

En la Figura 1 Componentes de la II MEIA Yanacocha se presentan los componentes preliminares que serán informados en la Etapa Antes de la elaboración de la II MEIA.

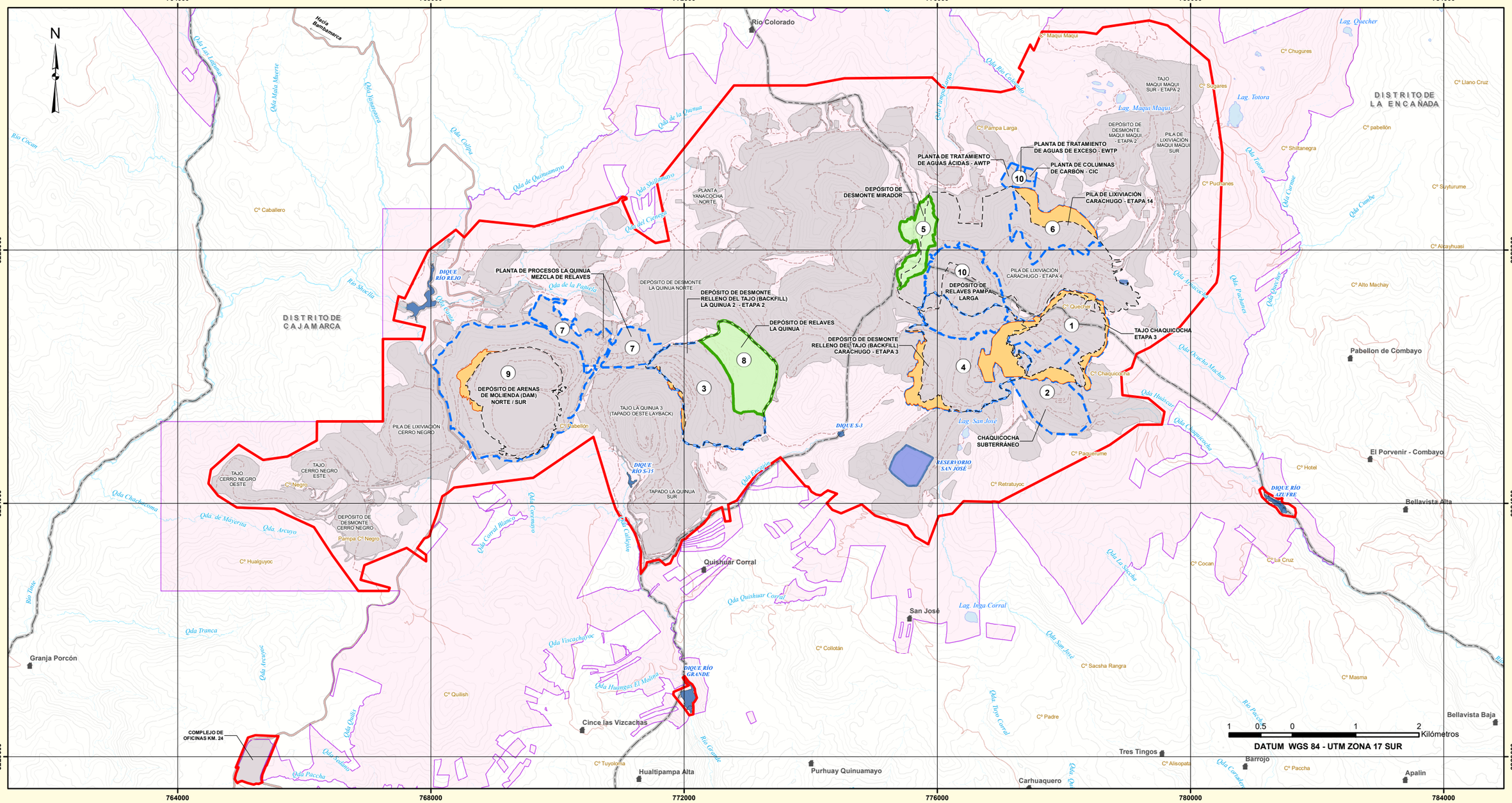

COMPONENTES PROPUESTOS II MEIA YANACOCHA

- (1) TAJO CHAQUICOCHA - ETAPA 3
- (2) CHAQUICHOCHA SUBTERRÁNEO
- (3) DEPÓSITO DE DESMONTE - RELLENO DEL TAJO (BACKFILL) LA QUINUA 2 - ETAPA 2
- (4) DEPÓSITO DE DESMONTE - RELLENO DEL TAJO (BACKFILL) CARACHUGO – ETAPA 3
- (5) DEPÓSITO DE DESMONTE MIRADOR
- (6) PILA DE LIXIVIACIÓN CARACHUGO - ETAPA 14
- (7) PLANTA DE PROCESOS LA QUINUA - MEZCLA DE RELAVES
- (8) DEPÓSITO DE RELAVES LA QUINUA
- (9) DEPÓSITO DE ARENAS DE MOLIENDA (DAM) - FASES NORTE Y SUR
- (10) DEPÓSITO DE RELAVES PAMPA LARGA / PLANTA DE TRATAMIENTO DE AGUAS AWTP, EWTP Y CIC.

SIMBOLOGÍA

- CASERÍOS
- LÍMITE DISTRITAL
- ÁREA EFECTIVA
- LÍMITE DE PROPIEDAD DE MYSRL
- COMPONENTES APROBADOS

COMPONENTES PROPUESTOS MEIA YANACOCHA
- A MODIFICAR
- NUEVO
- AMPLIACIÓN

VÍAS
- ACCESOS INTERNOS

CURSOS Y CUERPOS DE AGUA
- RÍOS
- QUEBRADAS
- DIQUE
- RESERVORIO

REV.Nº	REVISIONES	FECHA	DISEÑO	GIS	REVISADO Y FIRMADO
0	FINAL	ABRIL 2019	O. CANDIA	A. MUÑOZ	H. SOLARI / R. QUINTANA

Yanacocha

PROYECTO:
II MODIFICACIÓN DE ESTUDIO DE IMPACTO AMBIENTAL YANACOCHA UNIDAD MINERA YANACOCHA

TÍTULO:
COMPONENTES APROBADOS Y PROPUESTOS DE LA II MEIA YANACOCHA

PROYECCIÓN: UTM
DATUM: WGS84 ZONA 17S
FUENTE: IGN, INEI, MINERA YANACOCHA 2018

Stantec

ESCALA: 1:62,000
FIGURA Nº 1
ARCHIVO: Figura 3-1 Componentes Aprobados y Propuestos de la MEIA II.mxd

4 OBJETIVOS DE LA DE PARTICIPACIÓN CIUDADANA PARA LA ETAPA ANTES DE LA ELABORACIÓN DE LA II MEIA YANACOCHA

Basados en la R.M. N.º 304-2008-MEM/DM "Normas que regulan el Proceso de Participación Ciudadana en el Subsector Minero", los objetivos de la participación ciudadana de la II MEIA Yanacocha son los siguientes:

4.1 Objetivo general

- Desarrollar un proceso de información participativo con la población del Área de influencia social directa e indirecta acerca del inicio de la II Modificación del Estudio de Impacto Ambiental de Yanacocha (II MEIA Yanacocha)

4.2 Objetivos específicos

- Informar los alcances de la II MEIA Yanacocha a las autoridades del AISD y AISI del proyecto de manera oportuna y transparente.

- Informar los mecanismos de participación ciudadana que se realizarán en la Etapa Antes de la Elaboración de la II MEIA Yanacocha.

- Recoger las expectativas, preocupaciones y recomendaciones de las autoridades asistentes al proceso de participación ciudadana de la Etapa Antes de la Elaboración de la II MEIA.

- Guardar relación con los principios de la participación ciudadana de Accesibilidad, inclusión, transparencia, mejora continua, carácter de orden público de las normas legales y respecto al enfoque de género e interculturalidad en el proceso de participación.

5 ÁREAS DE INFLUENCIA SOCIAL

Para efectos de análisis y de conformidad con la normatividad vigente (RM 116-2015- MEM /EM), el área de influencia social ha sido dividida en: Área de Influencia Social Directa (AISD) y Área de Influencia Social Indirecta (AISI).

Dicha delimitación ha sido realizada sobre la base de criterios sociales, ambientales, geopolíticos y la relación directa de los componentes del proyecto con el entorno social descritos en la normativa, los cuales se presentan a continuación.

5.1 Área de Influencia Social Directa (AISD)

El AISD está constituida por el espacio geográfico y político - administrativo que involucra a las poblaciones cercanas al proyecto, las cuales potencialmente pueden ser afectadas por algún tipo de impacto ambiental, socioeconómico o cultural directo, derivado de las actividades propias del Proyecto durante las fases de construcción, operación y cierre (Artículo 7 del DS 028 – 2008 – EM).

Específicamente los criterios utilizados son:

- Proximidad al Proyecto: Referido a la contigüidad física o colindancia que existe entre las localidades y los componentes materia de la modificación del Proyecto.

- Actores sociales: Vinculado a los grupos sociales, sobre cuyas economías, medioambiente, cultura, costumbres, modos de vida y/o situación organizacional y política, pudieran ser influidas por los componentes del proyecto.

- Conectividad: Relacionado con la existencia de caminos y vías que permiten la interconexión entre el Proyecto y los poblados cercanos.

- Posibles impactos directos del Proyecto: Referido a la intensidad de los potenciales impactos sobre algún componente ambiental o social. Referencia al Artículo 7 del DS 028 – 2008 – EM.

Para la II MEIA Yanacocha se mantienen los 56 caseríos aprobados en la MEIA Yanacocha con Resolución Directoral N° 00049 – 2019 – SENACE – PE / DEAR del 07 de marzo de 2019 que responden a la integración de las áreas de influencia de los IGAS de Cerro Negro, Suplementario Yanacocha Oeste y Suplementario Yanacocha Este.

En la Tabla 2*, Caseríos del AISD de la II MEIA Yanacocha,* se presentan los 56 caseríos considerados en la MEIA Yanacocha y los componentes del proyecto que los relacionan.

Tabla 2 Caseríos del AISD de la II MEIA Yanacocha.

CENTRO POBLADO DE REFERENCIA	AISD DE LA II MEIA YANACOCHA		
	CASERÍO		COMPONENTE DEL PROYECTO A MODIFICAR Y SU RELACIÓN CON EL CASERÍO
NEGRITOS ALTO	1	APALINA	COMPONENTE: DEPOSITO DE ARENAS DE MOLIENDA – DAM – NORTE Y SUR RELACIÓN CON EL COMPONENTE: CERCANÍA - PERCEPCIÓN DE IMPACTO: CASERÍO CERCANO AL PROYECTO - LA MODIFICACIÓN DEL COMPONENTE PODRÍA GENERAR POLVO -PERCEPCIÓN DE IMPACTO POR POLVO.
	2	RIO COLORADO	COMPONENTE: PLANTAS AWTP / EWTP / CIC, DEPOSITO DE DESMONTE MIRADOR Y AMPLIACIÓN PAD CARACHUGO ETAPA 14 RELACIÓN CON EL COMPONENTE: CERNANÍA - PERCEPCIÓN DE IMPACTO: CASERÍO CERCANO AL PROYECTO - LA MODIFICACIÓN DEL COMPONENTE PODRÍA GENERAR POLVO -PERCEPCIÓN DE IMPACTO POR POLVO.
COMBAYO	3	BELLAVISTA ALTA	COMPONENTE: CHAQUICOCHA SUBTERRÁNEO ETAPA 2 Y TAJO CHAQUICOCHA ETAPA 5. RELACIÓN CON EL COMPONENTE: PERCEPCIÓN DE IMPACTO: LA MODIFICACIÓN DE LOS COMPONENTES PUEDEN GENERAR LA PERCEPCIÓN DE IMPACTO SOBRE LA DESCARGA DE AGUA DEL DCP9 QUE ES TOMADA POR LA QUEBRADA PACHANES QUE A SU VEZ ES TOMADA POR EL CANAL AZUFRE – QUECHER BELLAVISTA ALTA - PORVENIR, QUE IRRIGA TERRENOS EN EL CASERÍO BELLAVISTA ALTA.
	4	BELLAVISTA BAJA	COMPONENTE: CHAQUICOCHA SUBTERRÁNEO ETAPA 2 Y TAJO CHAQUICOCHA ETAPA 5. RELACIÓN CON EL COMPONENTE: PERCEPCIÓN DE IMPACTO: LA MODIFICACIÓN DE LOS COMPONENTES PUEDE GENERAR LA PERCEPCIÓN DE IMPACTO A LA DESCARGA DE AGUA DEL DCP10 EN LA QUEBRADA CHAQUICOCHA QUE A SU VEZ ES TOMADA POR EL CANAL AZUFRE – ATUNCONGA QUE IRRIGA TERRENOS EN EL CASERÍO BELLAVISTA BAJA.
	5	CUSHURUBAMBA	COMPONENTE: PLANTAS AWTP / EWTP / CIC, DEPOSITO DE DESMONTE MIRADOR, AMPLIACIÓN PAD CARACHUGO ETAPA 14 Y DEPÓSITO DE RELAVES PAMPA LARGA. RELACION CON EL COMPONENTE: PERCEPCIÓN DE IMPACTO: LA UBICACIÓN DEL COMPONENTE PODRÍA GENERAR LA PERCEPCIÓN DE POSIBLE IMPACTO POR POLVO HACIA EL CASERÍO.
	6	EL PORVENIR DE COMBAYO	COMPONENTE: CHAQUICOCHA SUBTERRÁNEO ETAPA 2, TAJO CHAQUICOCHA ETAPA 5 Y AMPLIACIÓN PAD CARACHUGO ETAPA 14. RELACIÓN CON EL COMPONENTE: PERCEPCIÓN DE IMPACTO: LA MODIFICACIÓN DEL COMPONENTE PUEDE GENERAR LA PERCEPCIÓN DE IMPACTO EN LA DESCARGA DE AGUA DEL DCP8 Y DCP10 QUE ES TOMADA POR LAS QUEBRADAS OCUCHOMACHAY Y CHAQUICOCHA, QUE A SU VEZ ES TOMADA POR LOS CANALES TOTORA Y CANAL AZUFRE – ATUNCONGA.
	7	EL TRIUNFO	COMPONENTE: CHAQUICOCHA SUBTERRÁNEO ETAPA 2 Y TAJO CHAQUICOCHA ETAPA 5. RELACIÓN CON EL COMPONENTE: PERCEPCIÓN DE IMPACTO:

CENTRO POBLADO DE REFERENCIA	AISD DE LA II MEIA YANACOCHA		
	CASERÍO		COMPONENTE DEL PROYECTO A MODIFICAR Y SU RELACIÓN CON EL CASERÍO
			LA MODIFICACIÓN DE LOS COMPONENTES PUEDEN GENERAR LA PERCEPCIÓN DE IMPACTO SOBRE LA DESCARGA DE AGUA DEL DCP 8, 9 Y 10 QUE ES TOMADA POR LA QUEBRADA AZUFRE, QUE A SU VEZ ES TOMADA POR EL CANAL AZUFRE – AHIJADERO QUE IRRIGA TERRENOS DEL CASERÍO EL TRIUNFO DE COMBAYO.
	8	PABELLON DE COMBAYO	COMPONENTE: AMPLIACION PAD CARACHUGO ETAPA 14 Y TAJO CHAQUICOCHA ETAPA 5. RELACIÓN CON EL COMPONENTE: PERCEPCIÓN DE IMPACTO LA UBICACIÓN DEL COMPONENTE CERCANÍA AL CASERÍO PABELLÓN DE COMBAYO LO QUE PODRÍA GENERAR UNA PERCEPCIÓN DE IMPACTO.
APALIN	9	APALIN	COMPONENTE: CHAQUICOCHA SUBTERRÁNEO ETAPA 2 Y TAJO CHAQUICOCHA ETAPA 5. RELACIÓN CON EL COMPONENTE: PERCEPCIÓN DE IMPACTO: LA MODIFICACIÓN DE LOS COMPONENTES PUEDE GENERAR LA PERCEPCIÓN DE IMPACTO A LA DESCARGA DE AGUA DEL DCP10 EN LA QUEBRADA CHAQUICOCHA QUE A SU VEZ ES TOMADA POR EL CANAL AZUFRE – ATUNCONGA QUE IRRIGA TERRENOS EN EL CASERÍO APALIN A TRAVES DEL RAMAL APALIN.
HUACATAZ	10	BARROJO	COMPONENTE: CHAQUICOCHA SUBTERRÁNEO ETAPA 2 Y TAJO CHAQUICOCHA ETAPA 5. RELACIÓN CON EL COMPONENTE: PERCEPCIÓN DE IMPACTO LA MODIFICACIÓN DEL COMPONENTE PUEDE GENERAR LA PERCEPCIÓN DE IMPACTO A LA DESCARGA DE AGUA EN EL DCP 11 LA QUE A SU VEZ ES TOMADA POR LA QUEBRADA LA SHACSHA.
	11	CARHUAQUERO	COMPONENTE: CHAQUICOCHA SUBTERRÁNEO ETAPA 2 Y DEPOSITO DE DESMONTE RELLENO BACKFILL CARACHUGO ETAPA 3. RELACIÓN CON EL COMPONENTE: PERCEPCIÓN DE IMPACTO LA MODIFICACIÓN DEL COMPONENTE PUEDE GENERAR LA PERCEPCIÓN DE IMPACTO A LA QDA. SAN JOSE Y DESCARGA DE AGUA DEL VERTEDERO SAN JOSÉ QUE IRRIGA TERRENOS DEL CASERIO CARHUAQUERO A TRAVES DEL CANAL TOMACUCHO.
	12	TRES TINGOS	COMPONENTE: CHAQUICOCHA SUBTERRÁNEO ETAPA 2 Y TAJO CHAQUICOCHA ETAPA 5. RELACIÓN CON EL COMPONENTE: PERCEPCIÓN DE IMPACTO EL QUE PODRIA GENERAR LA PERCEPCIÓN DE IMPACTO A LA DESCARGA DE AGUA DEL DCP 11 QUE ES TOMADA POR LA QUEBRADA LA SHACSHA, QUE A SU VEZ ES TOMADA POR EL CANAL TRES TINGOS DEL CASERÍO DEL MISMO NOMBRE.
SANTA BARBARA	13	LLAGAMARCA	COMPONENTE: DEPÓSITO DE RELAVES LA QUINUA, DEPOSITO DESMONTE - RELLENO DEL TAJO (BACKFILL) CARACHUGO – ETAPA 3. RELACIÓN CON EL COMPONENTE: PERCEPCIÓN DE IMPACTO LA MODIFICACIÓN DEL COMPONENTE PUEDE GENERAR LA PERCEPCIÓN DE IMPACTO A LA DESCARGA DE AGUA DEL DCP 4 Y LA DESCARGA A LA POZA LLAGAMARCA LA CUAL ABASTECE AL CANAL LLAGAMARCA Y AL CASERÍO DEL MISMO NOMBRE.
PORCÓN ALTO	14	GRANJA PORCÓN	COMPONENTE: DEPOSITO DE ARENAS DE MOLIENDA (DAM) – NORTE / SUR. RELACIÓN CON EL COMPONENTE: PERCEPCION DE IMPACTO POR SU CERCANIA A TRIBUTARIOS DEL RIO REJO. PODRIAN GENERARSE EXPECTATIVAS POR BENEFICIOS ASOCIADOS A DICHA SITUACION.

CENTRO POBLADO DE REFERENCIA	AISD DE LA II MEIA YANACOCHA		
	CASERÍO		COMPONENTE DEL PROYECTO A MODIFICAR Y SU RELACIÓN CON EL CASERÍO
	15	PORCÓN ALTO	COMPONENTE: PROYECTO CERRO NEGRO – I MEIA YANACOCHA RELACIÓN CON EL COMPONENTE: EXPECTATIVAS POR SECTOR CERRO NEGRO EN LA ZONA DE CERRO NEGRO NO EXISTE COMPONENTES DE LA MODIFICACION, SIN EMBARGO, CERRO NEGRO FORMA PARTE DE LA OPERACION, EN ESA MEDIDA PODRIAN GENERARSE EXPECTATIVAS POR BENEFICIOS ASOCIADOS A DICHA SITUACION.
RÍO GRANDE	16	ALISO COLORADO	COMPONENTE: DEPÓSITO DE RELAVES LA QUINUA, DEPOSITO DESMONTE - RELLENO DEL TAJO (BACKFILL) CARACHUGO – ETAPA 3 Y DEPOSITO DE DESMONTE RELLENO DEL TAJO (BACKFILL LA QUINUA 2 ETAPA 2. RELACIÓN CON EL COMPONENTE: PERCEPCIÓN DE IMPACTO LA MODIFICACIÓN DE COMPONENTES PODRÍA GENERAR LA PERCEPCIÓN DE IMPACTO POR SU CERCANÍA AL RESERVORIO DE SAN JOSÉ, POZA QUISHUAR COLLOTAN, QUE ABASTECE A LOS CANALES ENCAJÓN COLLOTAN Y QUISHUAR DEL CASERÍO ALISO COLORADO.
	17	QUISHUAR CORRAL	COMPONENTE: DEPÓSITO DE RELAVES LA QUINUA, DEPOSITO DESMONTE - RELLENO DEL TAJO (BACKFILL) CARACHUGO – ETAPA 3 Y DEPOSITO DE DESMONTE RELLENO DEL TAJO (BACKFILL LA QUINUA 2 ETAPA 2. RELACIÓN CON EL COMPONENTE: PERCEPCIÓN DE IMPACTO LA MODIFICACIÓN DE LOS COMPONENTES PUEDE GENERAR LA PERCEPCIÓN DE IMPACTO POR LA CERCANÍA DE LOS TRABAJOS EN LA QUINUA SUR AL CASERÍO.
	18	SAN JOSÉ	COMPONENTE: DEPOSITO DESMONTE - RELLENO DEL TAJO (BACKFILL) CARACHUGO – ETAPA 3. RELACION CON EL COMPONENTE: PERCEPCIÓN DE IMPACTO: LA UBICACIÓN DEL COMPONENTE PODRÍA GENERAR LA PERCEPCIÓN DE POSIBLE IMPACTO POR POLVO HACIA EL CASERÍO.
TUAL	19	CINCE LAS VIZCACHAS	COMPONENTE: DEPOSITO DE ARENAS DE MOLIENDA (DAM) – NORTE / SUR, PLANTAS DE PROCESOS LA QUINUA – MEZCLA DE RELAVES Y AMPLIACION PAD CARACHUGO ETAPA 14 RELACIÓN CON EL COMPONENTE: PERCEPCIÓN DE IMPACTO LA MODIFICACIÓN DEL COMPONENTE PUEDE GENERAR LA PERCEPCIÓN DE IMPACTO DEBIDO A QUE EL CANAL TUAL QUE ABASTECE DE AGUA AL CASERÍO CINCE LAS VIZCACHAS, CRUZA LA OPERACIÓN.
	20	PACOPAMPA	COMPONENTE: DEPOSITO DE ARENAS DE MOLIENDA (DAM) – NORTE / SUR, PLANTAS DE PROCESOS LA QUINUA – MEZCLA DE RELAVES Y AMPLIACIÓN PAD CARACHUGO ETAPA 14 RELACIÓN CON EL COMPONENTE: PERCEPCIÓN DE IMPACTO LA MODIFICACIÓN DEL COMPONENTE PUEDE GENERAR LA PERCEPCIÓN DE IMPACTO DEBIDO A QUE EL CANAL TUAL QUE ABASTECE DE AGUA AL CASERÍO PACOPAMPA, CRUZA LA OPERACIÓN.
	21	HUALTIPAMPA ALTA	COMPONENTE: DEPOSITO DE ARENAS DE MOLIENDA (DAM) – NORTE / SUR, PLANTAS DE PROCESOS LA QUINUA – MEZCLA DE RELAVES Y AMPLIACION PAD CARACHUGO ETAPA 14 RELACIÓN CON EL COMPONENTE: PERCEPCIÓN DE IMPACTO LA MODIFICACIÓN DEL COMPONENTE PUEDE GENERAR LA PERCEPCIÓN DE IMPACTO DEBIDO A QUE EL CANAL TUAL QUE

CENTRO POBLADO DE REFERENCIA	AISD DE LA II MEIA YANACOCHA		
	CASERÍO		COMPONENTE DEL PROYECTO A MODIFICAR Y SU RELACIÓN CON EL CASERÍO
			ABASTECE DE AGUA AL CASERÍO HUALTIPAMPA ALTA, CRUZA LA OPERACIÓN.
	22	HUALTIPAMPA BAJA	COMPONENTE: DEPOSITO DE ARENAS DE MOLIENDA (DAM) – NORTE / SUR, PLANTAS DE PROCESOS LA QUINUA – MEZCLA DE RELAVES Y AMPLIACION PAD CARACHUGO ETAPA 14 RELACIÓN CON EL COMPONENTE: PERCEPCIÓN DE IMPACTO LA MODIFICACIÓN DEL COMPONENTE PUEDE GENERAR LA PERCEPCIÓN DE IMPACTO DEBIDO A QUE EL CANAL TUAL QUE ABASTECE DE AGUA AL CASERÍO HUALTIPAMPA BAJA, CRUZA LA OPERACIÓN.
	23	TUAL	COMPONENTE: DEPOSITO DE ARENAS DE MOLIENDA (DAM) – NORTE / SUR, PLANTAS DE PROCESOS LA QUINUA – MEZCLA DE RELAVES Y AMPLIACION PAD CARACHUGO ETAPA 14 RELACIÓN CON EL COMPONENTE: PERCEPCIÓN DE IMPACTO LA MODIFICACIÓN DEL COMPONENTE PUEDE GENERAR LA PERCEPCIÓN DE IMPACTO DEBIDO A QUE EL CANAL TUAL QUE ABASTECE DE AGUA AL CASERÍO TUAL, CRUZA LA OPERACIÓN.

CENTRO POBLADO DE REFERENCIA	AISD DE LA II MEIA YANACOCHA		
	ÁREA DE INFLUENCIA SOCIAL DIRECTA (AISD)		COMPONENTE QUE NO SE MODIFICA EN LA II MEIA YANACOCHA
PORCON ALTO	24	HIERBA BUENA	LA VÍA INTERPROVINCIAL CAJAMARCA - BAMBAMARCA ATRAVIESA A LOS CASERÍOS DE HIERBA BUENA, CHILIMPAMPA ALTA Y BAJA, SAN PEDRO, QUISHUARPATA, SUROPORCÓN, CARHUACONGA TIERRA AMARILLA Y COCHAPAMPA. DICHA VÍA ES PÚBLICA Y UTILIZADA POR YANACOCHA PARA LLEGAR A SU OPERACIÓN. LA II MEIA YANACOCHA NO PREVÉ IMPACTOS EN DICHA VÍA.
	25	CHILIMPAMPA ALTA	
	26	CHILIMPAMPA BAJA	
	27	SAN PEDRO	
	28	QUISHUAR PATA	
	29	SUROPORCON	
	30	CARHUACONGA TIERRA AMARILLA	
NUEVO TEXAS – COCHAPAMPA	31	COCHAPAMPA	
LA RAMADA	32	MANZANAS ALTO	LOS CASERÍOS MANZANAS ALTO, YUN YUN ALTO, LA RAMADA Y QUILLISH 38 FORMARON PARTE DEL ESTUDIO DE EXPLORACIÓN DEL PROYECTO QUILLISH. DICHO PROYECTO NO SE REALIZÓ. SIN EMBARGO, SE GENERÓ UNA RELACIÓN SOCIAL CON DICHOS CASERÍO RAZÓN POR LA QUE FUERON CONSIDERADOS EN EL III SYO. NO EXISTE NINGUNA RELACIÓN DE IMPACTO CON ELLOS RELACIONADOS CON LA PRESENTE MODIFICACIÓN.
	33	YUN YUN ALTO	
	34	LA RAMADA	
	35	QUILISH - 38	
RIO GRANDE	36	PURHUAY ALTO	LOS CASERÍOS PURHUAY ALTO, PURHUAY BAJO Y PURUAY QUINUAMAYO ESTÁN RELACIONADOS CON LA POZA ALMACENAMIENTO DE AGUA SAN JOSÉ. DICHA POZA NO SERÁ MODIFICADA EN LA II MEIA YANACOCHA.
	37	PURUAY QUINUAMAYO	

CENTRO POBLADO DE REFERENCIA	AISD DE LA II MEIA YANACOCHA		
	ÁREA DE INFLUENCIA SOCIAL DIRECTA (AISD)		COMPONENTE QUE NO SE MODIFICA EN LA II MEIA YANACOCHA
	38	PURHUAY BAJO	
	39	LLUSHCAPAMPA BAJA – ALTA	LOS CASERÍOS DE LLUSHCAPAMPA BAJA Y LLANOMAYO FUERON CONSIDERADOS POR LA CONSTRUCCIÓN DE LA PRESA DIQUE GRANDE. DICHA PRESA NO SERÁ MODIFICADA EN LA II MEIA YANACOCHA.
	40	LLANOMAYO	
HUAMBOCANCHA BAJA	41	HUAMBOCANCHA CHICA	LA VÍA INTERPROVINCIAL CAJAMARCA - BAMBAMARCA CRUZA LOS CASERÍOS DE HUAMBOCANCHA CHICA, NUEVO PERÚ Y HUAMBOCANCHA BAJA Y PLAN TUAL. DICHA VÍA ES PÚBLICA Y UTILIZADA POR YANACOCHA PARA LLEGAR A SU OPERACIÓN. LA II MEIA YANACOCHA NO PREVÉ IMPACTOS EN DICHA VÍA.
	42	NUEVO PERU	
	43	HUAMBOCANCHA BAJA	
HUAMBOCANCHA ALTA	44	PLAN TUAL	
	45	HUAMBOCANCHA ALTA	LA VÍA INTERPROVINCIAL CAJAMARCA - BAMBAMARCA ES EL ACCESO HACIA LOS CASERÍOS DE HUAMBOCANCHA ALTA (KM 8), MANZANAS CAPELLANÍA (KM 7.5), COÑOR (KM 7), PLAN MANZANAS (KM 7.5), TOTORILLAS (KM 7), CHAUPIMAYO (KM 14), SANTA ROSA (KM 13), YUN YUN BAJO (KM 7), PORCÓN BAJO (KM 14), CHILINCAGA (KM14) Y SANTA BÁRBARA (KM 1.5) DICHA VÍA ES PÚBLICA Y UTILIZADA POR YANACOCHA PARA LLEGAR A SU OPERACIÓN. LA II MEIA YANACOCHA NO PREVÉ IMPACTOS EN DICHA VÍA.
	46	MANZANAS CAPELLANIA	
	47	COÑOR	
	48	PLAN MANZANAS	
	49	TOTORILLAS	
PORCON BAJO	50	CHAUPIMAYO	
	51	SANTA ROSA	
	52	YUN YUN BAJO	
	53	PORCON BAJO	
	54	CHILINCAGA	
SANTA BARBARA	55	SANTA BARBARA	
	56	TRES MOLINOS	EL CASERÍO TRES MOLINOS FUE CONSIDERADO POR LA CONSTRUCCIÓN DE LA PRESA DIQUE GRANDE. DICHA PRESA NO SERÁ MODIFICADA EN LA II MEIA YANACOCHA.

Fuente: STANTEC – Minera Yanacocha SRL.

5.2 Área de Influencia Social Indirecta (AISI)

El AISI es el área geográfica y político - administrativo el cual contiene al AISD y cuyas poblaciones pueden experimentar impactos indirectos en aspectos ambientales, socioeconómicos y político - organizacionales.

Formará parte del AISI los distritos de La Encañada, Cajamarca y Los Baños del Inca, por contener a los grupos de interés y actores sociales de carácter institucional, político y gubernamental.

Los criterios analizados para el AISI son:

- Ubicación político - administrativa: los 56 caseríos del AISD están dentro de los distritos de Cajamarca, La Encañada y Los Baños del Inca.

- Actores sociales: referido a los grupos de interés individual y/o colectivo, sobre cuyas economías, medio ambiente, cultura y/o situación política-organizacional el Proyecto pudiera ejercer influencia o generar impactos indirectos, de modo que pueden

beneficiarse o perjudicarse por el desarrollo de las distintas etapas del mismo (construcción, operación y cierre).

- Posibles impactos indirectos del Proyecto: Referido a la intensidad de los potenciales impactos sobre algún componente ambiental o social, como, por ejemplo, la recepción de los ingresos provenientes del canon minero.

- Cabe mencionar, que las localidades del AISI involucradas en la presente II MEIA son las mismas a las aprobadas en los anteriores instrumentos ambientales presentados por Minera Yanacocha SRL.

En la Tabla 3 *Área de Influencia Social Indirecta de la II MEIA Yanacocha,* se presenta a los distritos, provincia y departamento considerados.

Tabla 3 Área de Influencia Social Indirecta para la II MEIA Yanacocha

REFERENCIA GEOPOLÍTICA		AISI
DEPARTAMENTO	**PROVINCIA**	**DISTRITO**
CAJAMARCA	CAJAMARCA	CAJAMARCA
		LA ENCAÑADA
		LOS BAÑOS DE INCA

Fuente: STANTEC – Minera Yanacocha SRL.

En las Figuras 2 y 3 se muestra el área de influencia social directa e indirecta sobre la que se aplicaron los mecanismos de participación ciudadana para la Etapa Antes de la Elaboración de la II MEIA Yanacocha.

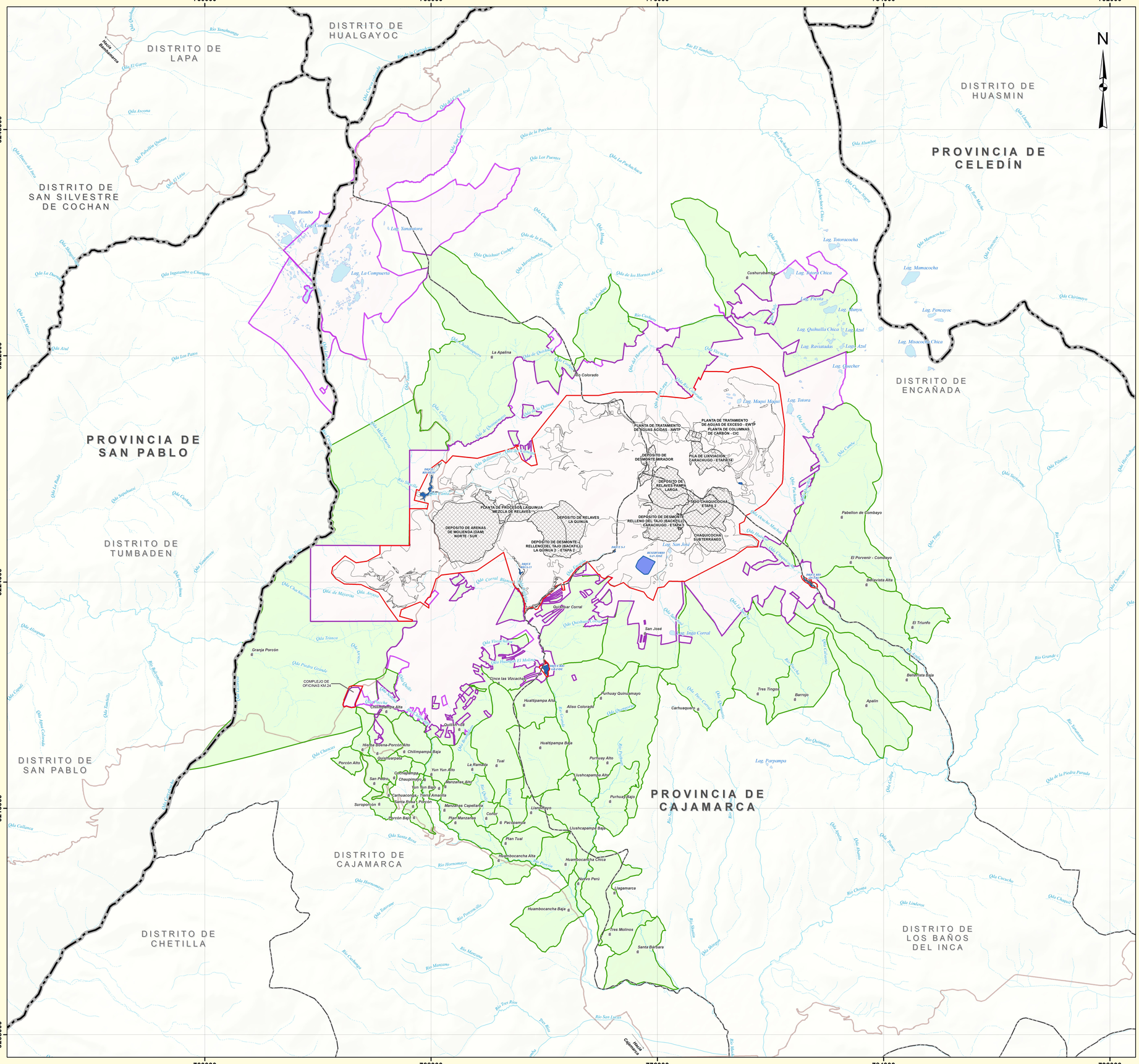
760000
768000
776000
784000
792000
9240000
9232000
9224000
9216000
9208000
N
DISTRITO DE LAPA
DISTRITO DE HUALGAYOC
DISTRITO DE HUASMIN
PROVINCIA DE CELEDÍN
DISTRITO DE SAN SILVESTRE DE COCHAN
DISTRITO DE ENCAÑADA
PROVINCIA DE SAN PABLO
DISTRITO DE TUMBADEN
DISTRITO DE SAN PABLO
PROVINCIA DE CAJAMARCA
DISTRITO DE CAJAMARCA
DISTRITO DE CHETILLA
DISTRITO DE LOS BAÑOS DEL INCA
Cajamarca
Baños del Inca
La Apalina
Cushurubamba
Río Colorado
Pabellón de Combayo
El Porvenir - Combayo
Bellavista Alta
El Triunfo
Bellavista Baja
Apalín
Tres Tingos
Barrojo
Carhuaquero
Purhuay Quinuamayo
Aliso Colorado
Huaitipampa Alta
Huaitipampa Baja
Purhuay Alto
Ushcapampa Alta
Purhuay Bajo
Ushcapampa Baja
Huambocancha Alta
Huambocancha Chica
Huambocancha Baja
Llagamarca
Tres Molinos
Santa Bárbara
Quinuar Corral
San José
Granja Porcón
COMPLEJO DE OFICINAS KM 24
Chilimpampa Alta
Chilimpampa Baja
Porcón Alto
Porcón Bajo
Tual
La Ramada
Manzanas Alto
Manzanas Capellanía
Pacopampa
Plan Tual
Llanchayo
Cinco las Vizcachas
Lag. Biombo
Lag. Corralpata
Lag. Yanahuara
Lag. La Compuerta
Lag. Totoracocha
Lag. Mamacocha
Lag. Pencayoc
Lag. Quichuilla Chica
Lag. Azul
Lag. Revistadas
Lag. Cuacher
Lag. Totora
Lag. Maqui Maqui
Lag. San José
Lag. Inga Corral
Lag. Purpampa
PLANTA DE TRATAMIENTO DE AGUAS ACIDAS - AWTP
PLANTA DE TRATAMIENTO DE AGUAS DE EXCESO - EWTP
PLANTA DE COLUMNAS DE CARBÓN - CIC
DEPÓSITO DE DESMONTE MIRADOR
PILA DE LIXIVIACIÓN CARACHUGO - ETAPA 14
DEPÓSITO DE RELAVES PAMPA LARGA
TAJO CHAQUICOCHA ETAPA 3
DEPÓSITO DE DESMONTE - RELLENO DEL TAJO (BACKFILL) CARACHUGO - ETAPA 2
CHAQUICOCHA SUBTERRÁNEO
PLANTA DE PROCESOS LA QUINUA - MEZCLA DE RELAVES
DEPÓSITO DE RELAVES LA QUINUA
DEPÓSITO DE ARENAS DE MOLIENDA (DAM) NORTE / SUR
DEPÓSITO DE DESMONTE - RELLENO DEL TAJO (BACKFILL) LA QUINUA 2 - ETAPA 2
RESERVORIO SAN JOSÉ
Río Grande
Río Chonta
Río Quinuamayo
Río Cajamarca
Río Mashcón
Río Chetilla
Río Tres Ríos
Río San Lucas
Río Hornomayo
Río Porcón Bajo
Río Mantaro
Río Cushuro
Río Chuquiquipa
Río Chonta
Río Grande
Río Yanacocha
Río Chimaco
Río Pitipo
Río Tingo
Río Cajamarca
Río Chetilla
Río Mashcón

018140

762500 775000 787500 800000 812500

9237500 9225000 9212500 9200000

PROVINCIA DE HUALGAYOC

PROVINCIA DE CELENDIN

PROVINCIA DE SAN MIGUEL

DISTRITO LA ENCAÑADA

HUASMIN

DISTRITO DE HUASMIN

DISTRITO DE SOROCHUCO

SOROCHUCO

Lag. Biombo

Lag. Cortada

Lag. Yanatotora

Lag. La Compuerta

Lag. Totoracocha

Lag. Totora Chica

Lag. Mamacocha

Lag. Picota

Lag. Munyu

Lag. Quihuillo Chica

Lag. Pencayoc

Lag. Raviatadas

Lag. Azul

Lag. Misacocha Chica

Lags. Azul

Lag. Quecher

Lag. Totora

Lag. Magui Maqui

PROVINCIA DE SAN PABLO

DISTRITO TUMBADEN

DIQUE RÍO REJO

DIQUE S-3

Lag. San José

DIQUE RÍO S-13

RESERVORIO SAN JOSÉ

DIQUE RÍO AZUFRE

Lag. Inga Corral

DIQUE RÍO GRANDE

COMPLEJO DE OFICINAS KM.24

Lag. Parpampa

PROVINCIA DE CAJAMARCA

ENCAÑADA

DISTRITO CHETILLA

DISTRITO LOS BAÑOS DEL INCA

CHETILLA

CAJAMARCA

LOS BAÑOS DEL INCA

DISTRITO CAJAMARCA

LLACANORA

NAMORA

PROVINCIA DE SAN MARCOS

JESUS

MATARA

MAGDALENA

N

UBICACIÓN DEPARTAMENTAL

SIMBOLOGÍA

- CAPITAL DE DISTRITO
- COMPONENTES APROBADOS
- COMPONENTES PROPUESTOS
- ÁREA EFECTIVA DEL PROYECTO
- LÍMITE DE PROPIEDAD MYSRL
- LÍMITE DISTRITAL
- LÍMITE PROVINCIAL

VÍAS

- CARRETERA ASFALTADA

DISTRITOS DEL ÁREA DE INFLUENCIA SOCIAL INDIRECTA

- CAJAMARCA
- ENCAÑADA
- LOS BAÑOS DEL INCA

CURSOS Y CUERPOS DE AGUA

- RÍOS
- QUEBRADAS
- LAGUNAS
- DIQUE
- RESERVORIO

3 1.5 0 3 6 Km

DATUM WGS 84 - UTM ZONA 17 SUR

REV.Nº	REVISIONES	FECHA	DISEÑO	GIS	REVISADO Y FIRMADO
1	FINAL	MAYO 2019	O. CANDIA	A. MUÑOZ	H. SOLARI / R. QUINTANA

Yanacocha

PROYECTO:

II MODIFICACIÓN DE ESTUDIO DE IMPACTO AMBIENTAL YANACOCHA UNIDAD MINERA YANACOCHA

TÍTULO:

ÁREA DE INFLUENCIA SOCIAL INDIRECTA

PROYECCIÓN: UTM

DATUM: WGS84 ZONA 17S

FUENTE: IGN, INEI, MINERA YANACOCHA 2019

Stantec

ESCALA: 1:200,000

FIGURA Nº 3

ARCHIVO: 3 Área de Infuencia Social Indirecta.mxd

6 GRUPOS SOCIALES IDENTIFICADOS PARA LA II MEIA YANACOCHA

En este ítem se precisan a los grupos y actores sociales del AISD y AISI que forman parte de la participación ciudadana de la II MEIA Yanacocha en todas sus etapas.

En el desarrollo del ítem se precisarán a los grupos y actores sociales del Área de Influencia Social Directa (AISD) y Área de Influencia Social Indirecta de la II MEIA Yanacocha.

6.1 Grupos sociales del Área de Influencia Social Directa (AISD) de la II MEIA Yanacocha

En la Tabla 4, *Grupos sociales del AISD*, se presenta la relación de grupos y actores sociales que formaron parte del proceso de participación ciudadana de la Etapa Antes de la Elaboración de la II MEIA Yanacocha.

Tabla 4 Grupos sociales del AISD

CENTRO POBLADO DE REFERENCIA	GRUPOS Y ACTORES SOCIALES DEL AISD		
	ÁREA DE INFLUENCIA SOCIAL DIRECTA (AISD)		ACTORES SOCIALES
1. PORCON ALTO	1	HIERBA BUENA	Teniente Gobernador: OSCAR CHILON CHILON
			Presidente de ronda campesina: MIGUEL AYAY CHILON
			Presidente de la JASS: PEDRO TERÁN ISPILCO
	2	CHILIMPAMPA ALTA	Teniente Gobernador: JOSE GENARO INFANTE TERRONES
			Presidente de ronda campesina: WILDER CHILON SORIANO
	3	CHILIMPAMPA BAJA	Teniente Gobernador: ROSARIO CHILON DE LA CRUZ
			Presidente de ronda campesina: MARTIN VALDEZ CHILON
	4	GRANJA PORCON	Gerente General: JOSÉ ALEJANDRO QUISPE CHILON.
	5	PORCON ALTO	Teniente Gobernador: MANUEL TERAN CUEVA
			Teniente alcalde: ALEJANDRO ISPILCO DE LA CRUZ
			Alcalde del Centro Poblado: VICTOR RAFAEL CHILON ZAMBRANO

CENTRO POBLADO DE REFERENCIA	GRUPOS Y ACTORES SOCIALES DEL AISD		
	ÁREA DE INFLUENCIA SOCIAL DIRECTA (AISD)		ACTORES SOCIALES
			Presidente de ronda campesina: JULIAN CHUQUIMANGO TOLEDO
			Presidente del canal Caparrosa: DOMINGO ISPILCO AYAY
			Presidente de la JASS: SABINO TACILLA INFANTE
	6	SAN PEDRO	Teniente Gobernador: NILVER DE LA CRUZ CHILON
			Presidente de ronda campesina: DANIEL CHILON ZAMBRANO
			Agente Municipal: FELIPE CHILON ISPILCO
			Presidente de la JASS Porcón San Pedro y Anexos: VICTOR CHILON INFANTE
	7	QUISHUAR PATA	Teniente Gobernador: ISIDRO TERAN CALUA
			Presidente de la JASS: EMILIO CHILON AYAY
	8	SUROPORCON	Teniente Gobernador: FRANCISCO INFANTE CHUQUIMANGO
			Presidente JASS: RAMON INFANTE CHUQUIMANGO.
			Presidente de ronda campesina: SANTOS CHILON CALUA
	9	CARHUACONGA TIERRA AMARILLA	Teniente Gobernador: JOSE SERGIO ARANA SILVA
			Presidente de ronda campesina: JORGE LUIS POMPA RONCAL
			Presidente de ronda campesina: ALEJANDRINA CHILON CHUQUIMANGO.
2. NUEVO TEXAS	10	COCHAPAMPA	Teniente Gobernador: JOSE CALUA ISPILCO

CENTRO POBLADO DE REFERENCIA	GRUPOS Y ACTORES SOCIALES DEL AISD		
	ÁREA DE INFLUENCIA SOCIAL DIRECTA (AISD)		ACTORES SOCIALES
			Presidente de ronda campesina:
			Presidente de la JASS: MANUEL AYAY TERAN
3. TUAL	11	HUALTIPAMPA ALTA	Teniente Gobernador: GABINO JULCAMORO CASTREJON
			Presidente de ronda campesina: AURELIO POMPA VILLANUEVA
	12	PACOPAMPA	Teniente Gobernador: ASUNCIÓN CASTREJÓN YOPLA
			Presidente de ronda campesina: VICTOR CHILON CASTREJON
	13	HUALTIPAMPA BAJA	Teniente Gobernador: EMILIO CASTREJON CORREA
			Presidente de ronda campesina: SEGUNDO CASTREJON VILLANUEVA
			Alcalde del centro poblado: JORGE CASTREJÓN VILLANUEVA
	14	TUAL	Teniente Gobernador: SACARIAS CUEVA CASTREJON
			Presidente de ronda campesina: DARIO FLORES HERRERA
			Presidente de canal Tual: MARIO YOPLA CALUA
	15	CINCE LAS VIZCACHAS	Teniente Gobernador: ALMILCAR CASTREJÓN HUARIPATA
			Presidente de ronda campesina: ALBERTO HERRERA CASTREJÓN
4. LA RAMADA	16	MANZANAS ALTO	Teniente Gobernador: FLORENTINO CASTREJON CUEVA
			Presidente de ronda: CANDELARIO CASTREJON YOPLA
	17	YUN YUN ALTO	Teniente Gobernador: JOSÉ NATIVIDAD GONZALES AYAY
			Presidente de ronda campesina: JOSÉ FELIX GONZALES YOPLA
	18	LA RAMADA	Teniente Gobernador: CARLOS CUEVA HUARIPATA
			Alcalde del centro poblado: BASILIO CASTREJÓN HUARIPATA

CENTRO POBLADO DE REFERENCIA	GRUPOS Y ACTORES SOCIALES DEL AISD		
	ÁREA DE INFLUENCIA SOCIAL DIRECTA (AISD)		ACTORES SOCIALES
			Presidente de ronda campesina: SANTOS CASTREJÓN MENDOZA
			Presidente de la JASS: FRANCISCO CASTREJÓN HERRERA
			Presidente de canal Colpa La Ramada: ROSSEL HUARIPATA FLORES
			Presidente de canal Hermanos Cueva: DIONICIO HUATAY HUAMAN
	19	QUILISH – 38	Teniente Gobernador: SALOMÉ CUEVA POMPA
			Presidente de ronda campesina: ALBERTO CASTREJÓN HUARIPTA
			Presidente de la JASS: MANUEL CUEVA CARRASCO
5. RIO GRANDE	20	PURHUAY ALTO	Teniente Gobernador: JUAN VALDIVIA RAMOS
			Presidente de ronda campesina: ESTEBAN CASTREJÓN FLORES
			Presidente de la JASS: SEGUNDO CASTREJON CASTREJÓN
			Presidente del Canal La Shacsha: Pascual Minchán.
	21	SAN JOSE	Teniente Gobernador: ANDRES CASTREJON CASTREJÓN
			Presidente de ronda campesina: TEÓFILO CASTREJÓN FLORES
			Presidente del canal San José: BENEDICTO CASTREJÓN CASTREJÓN
	22	PURUAY QUINUAMAYO	Teniente Gobernador: ORLANDO MENDOZA MINCHÁN
			Presidente de ronda campesina: JULIO MARCELO ROJAS
			Presidente de la JASS: RAÚL CHILÓN LLANOS
	23	ALISO COLORADO	Teniente Gobernador: JUAN CHILÓN ROJAS
			Presidente de ronda campesina: JESUS RUPACHO MENDOZA
			Presidente de la JASS: JUAN FLORES CHILÓN

CENTRO POBLADO DE REFERENCIA	GRUPOS Y ACTORES SOCIALES DEL AISD		
	ÁREA DE INFLUENCIA SOCIAL DIRECTA (AISD)		ACTORES SOCIALES
			Presidente de canal Quishuar: SIMÓN CASTREJÓN TAFUR
			Presidente de canal Encajón Collotán: OSCAR LLANOS
			Alcalde del centro poblado Río Grande: SEVERINO CHILÓN VALDIVIA
	24	QUISHUAR CORRAL	Teniente Gobernador: JUAN ALEJANDRO ROJAS MENDOZA
			Presidente de ronda campesina: MANUEL YOPLA HERRERA
			Presidente de la JASS: SEGUNDO GABRIEL CASTREJÓN VILLANUEVA
	25	LLANOMAYO	Teniente Gobernador: MÁXIMO DE LA CRUZ CHALÁN
			Presidente de ronda campesina: ASUNCIÓN YOPLA SOTO
	26	LLUSHCAPAMPA BAJA	Teniente Gobernador: PEDRO CARRASCO VALDIVIA
			Presidente de ronda campesina: JOSÉ MARÍA CHALÁN HUAMÁN
	27	PURHUAY BAJO	Teniente Gobernador: RICARDO CALUA VILLANUEVA
			Presidente de ronda campesina: JOEL MINCHAN ROJAS
6. HUAMBOCANCHA BAJA	28	HUAMBOCANCHA CHICA	Teniente Gobernador: HUMBERTO TACILLA CHUGNAS
			Presidente de ronda campesina: LEONIDAS VILLANUEVA VALDIVIA
			Presidente de la JASS: GUILLERMO VILLANUEVA CHÁVEZ
	29	NUEVO PERU	Teniente Gobernador: GERARDO CHÁVEZ VARGAS
			Presidente de la JASS: MARCIAL CASTREJON VILLANUEVA
	30	HUAMBOCANCHA BAJA	Teniente Gobernador: WILFREDO VALENCIA SILVA
			Alcalde de centro poblado: HUMBERTO TAFUR PORTAL
7. HUAMBOCANCHA ALTA	31	PLAN TUAL	Teniente Gobernador: JESÚS CASTREJÓN HERRERA

CENTRO POBLADO DE REFERENCIA	GRUPOS Y ACTORES SOCIALES DEL AISD		
	ÁREA DE INFLUENCIA SOCIAL DIRECTA (AISD)		ACTORES SOCIALES
			Presidente de ronda campesina: LEOPOLDO VARGAS CUEVA
			Presidente de la JASS: ELIAS QUISPE RAMIREZ
	32	HUAMBOCANCHA ALTA	Teniente Gobernador: ALEJANDRO CHÁVEZ RUITON
			Alcalde del centro poblado: LÁZARO CUEVA VILLANUEVA
			Presidente de la JASS: MARCIAL TERÁN CHILÓN
	33	MANZANAS CAPELLANIA	Teniente Gobernador: PEDRO HUATAY ISPILCO
			Presidente de ronda campesina: ANGEL CUEVA DE LA CRUZ
			Presidente de la JASS: JUAN CARLOS ZAMBRANO HUATAY
	34	COÑOR	Teniente Gobernador: ANTONIO VILLANUEVA RAMOS
			Presidente de ronda campesina: JULIAN HUARIPATA ZAMORA
			Presidente de la JASS: MARCELINO ZAMORA CASTREJON
	35	PLAN MANZANAS	Teniente Gobernador: ASUNCIÓN HUARIPATA ZAMORA
			Presidente de ronda campesina: GILMER HUARIPATA FLORES
			Presidente de la JASS: WÁLTER INFANTE HUARIPATA
	36	TOTORILLAS	Teniente Gobernador: JOSÉ PATROCINIO CUEVA TAFUR
			Presidente de ronda campesina: JAIME VILLANUEVA VILLANUEVA
			Presidente de la JASS: MIGUEL CALUA VILLANUEVA
8. PORCON BAJO	37	CHAUPIMAYO	Teniente Gobernador: LORENZO ISPILCO CASTREJÓN
			Agente Municipal: SANTOS ISPILCO CASTREJÓN
			Presidente de la JASS: JOSÉ CHUQUIMANGO CASTREJÓN

CENTRO POBLADO DE REFERENCIA	GRUPOS Y ACTORES SOCIALES DEL AISD		
	ÁREA DE INFLUENCIA SOCIAL DIRECTA (AISD)		ACTORES SOCIALES
	38	SANTA ROSA	Teniente Gobernador: JOSÉ SANTOS CHILÓN TEJADA
			Presidente de ronda campesina: ISIDRO CHILÓN GONZÁLES
			Presidente de la JASS: JOSE ANTONIO CHILON TEJADA
	39	YUN YUN BAJO	Teniente Gobernador: JOSE VICTOR CASTREJON GONZALES
			Juez de Paz: FERNANDO ISPILCO AYAY
			Teniente Alcalde del centro poblado Porcón bajo: PEDRO CUEVA CASTREJÓN
			Presidente de Ronda Campesina: EDUARDO CUEVA CHILON
			Agente Municipal: ANDRES CHILON CASTREJON
	40	PORCON BAJO	Teniente Gobernador: JOSE ALBERTO ZAMBRANO INFANTE
			Alcalde de centro poblado: JOSÉ PEDRO ZAMBRANO CHILÓN
			Presidente Ronda: WILDER CALUA CUEVA
			TENIENTE ALCALDE DEL CENTRO PORCON BAJO: PEDRO CUEVA CASTREJON
	41	CHILINCAGA	Teniente Gobernador: AURELIO AYAY ROJAS
			Presidente de ronda campesina: APOLINARIO AYAY ISPILCO
			Presidente de canal Quilish Chilincaga: SANTIAGO AYAY ISPILCO
9. NEGRITOS ALTO	42	LA APALINA	Teniente Gobernador: JOSE CARLOS MALCA ROJAS
			Presidente de ronda campesina: CELSO YOPLA CARRASCO

CENTRO POBLADO DE REFERENCIA	GRUPOS Y ACTORES SOCIALES DEL AISD		
	ÁREA DE INFLUENCIA SOCIAL DIRECTA (AISD)		ACTORES SOCIALES
			Alcalde Centro Poblado: RAMIRO CASTREJON VILLANUEVA
	43	RIO COLORADO	Teniente Gobernador: SEGUNDO CASTREJÓN VILLANUEVA
			Presidente de ronda campesina: JUAN CASTREJÓN QUISPE
10. COMBAYO	44	CUSHURUBAMBA	Teniente Gobernador: ELOY ANDRÉS HUAIHUA GARAY
			Presidente de ronda campesina: JUAN RAMOS VASQUEZ
	45	PABELLON DE COMBAYO	Teniente Gobernador: RUMALDO LLANOS CORTEZ
			Presidente de canal Quihuila Quecher: GENARO CRUZADO LLANOS
			Presidente de ronda campesina: FRANCISCO HUAMÁN MENDOZA
	46	EL PORVENIR DE COMBAYO	Teniente Gobernador: MARTÍN LLANOS CHAVARRÍA
			Presidente de ronda campesina: ROSENDO LLANOS LLANOS
			Presidente de canal Totora: SANTIAGO OCON VALLEJO
	47	BELLAVISTA ALTA	Teniente Gobernador: PEDRO CALDERÓN TASILLA
			Presidente de rondas campesinas: LEONCIO MENDOZA MURGA
			Presidente Canal Azufre Quecher BA: SANTOS LLANOS CORONADO
			Presidente de la JASS: EMILIANO LLANOS CALDERÓN
	48	EL TRIUNFO	Teniente Gobernador: OSMAR CRUZADO RAMIREZ
			Presidente de ronda campesina: NEMECIO MOROCHO QUISPE
			Presidente de la JASS: ELISEO CERCADO FLORES
			Presidente de canal Azufre Ahijadero: SALATIEL FUENTES LLANOS
	49	BELLAVISTA BAJA	Teniente Gobernador: PEDRO RODRIGUEZ MENDOZA

CENTRO POBLADO DE REFERENCIA	GRUPOS Y ACTORES SOCIALES DEL AISD		
	ÁREA DE INFLUENCIA SOCIAL DIRECTA (AISD)		ACTORES SOCIALES
			Presidente de ronda campesina: GONZALO VARGAS CONDOR
			Presidente de canal Azufre Atunconga: JAIME LLANOS CHUNQUE
11. SANTA BARBARA	50	SANTA BARBARA	Alcalde centro poblado: MIGUEL MORALES LIMAY
	51	TRES MOLINOS	Teniente Gobernador: JUAN CHINGAY INFANTE
			Presidente Canal Tres Molinos: NOLBERTO POMPA DILAS.
			Agente Municipal Tres Molinos: WILDER MURGA ALVARES.
	52	LLAGAMARCA	Teniente Gobernador: GUMERCINDO CHILON VARGAS
			Presidente de canal Llagamarca: HUMBERTO CALUA CHUQUIRUNA
12. APALIN	53	APALIN	Teniente Gobernador: HUMBERTO VARGAS MOSQUEIRA
			Alcalde de Centro Poblado: GUILLERMO TEATINO LLANOS
			Presidente del Comité de desarrollo: FIDEL LLANOS CONDOR
			Presidente de ronda campesina: CONCEPCION SANCHEZ CONDOR
			Presidente de la JASS: RAYMUNDO CORTEZ SANCHEZ
			Presidente de canal: NICOLAS VARGAS HUAMAN
			Presidenta de Rondas de mujeres: WILMAN GUTIERREZ SANCHEZ
13. HUACATAZ	54	TRES TINGOS	Teniente Gobernador: CRUZ BANDA CHUNQUE
			Agente Municipal: MERCEDES BANDA CHUQUIRUNA
			Presidente JASS: PASCUAL BANDA CHUQUIRUNA
			Presidente de ronda campesina: JESÚS LLANOS SANGAY
	55		Teniente Gobernador: ALEJANDRO LUCANO MANTILLA

CENTRO POBLADO DE REFERENCIA	GRUPOS Y ACTORES SOCIALES DEL AISD		
	ÁREA DE INFLUENCIA SOCIAL DIRECTA (AISD)		ACTORES SOCIALES
		BARROJO	Presidente de ronda campesina: ALEJANDRO CHUQUIRUNA BARDALES
			Presidente de la JASS: JESUS MESTANZA LUCANO
			Presidente de canal Cocán Barrojo: ELIAS CHAVEZ MORALES
			AGENTE MUNICIPAL: JUSTO CONDOR MORALES
	56	CARHUAQUERO	Teniente Gobernador: HIPÓLITO MOSQUERA MENDOZA
			Agente Municipal: MIGUEL CHUQUIRUNA MENDOZA
			Presidente de la JASS: LEONIDAS TAICA VALDIVIA

Fuente: STANTEC – Minera Yanacocha SRL.

Las autoridades identificadas son las que se encuentran vigentes a mayo de 2019.

6.2 Grupos sociales del Área de Influencia Social Indirecta (AISI) de la II MEIA Yanacocha

En la Tabla 5, *Grupos y actores sociales del AISI*, se presenta la relación de grupos y actores sociales que forman parte del PPC para la Etapa Antes de la Elaboración de la II MEIA Yanacocha.

Tabla 5 Grupos y actores sociales del AISI

REFERENCIA GEOPOLÍTICA		AISI	
DEPARTAMENTO	**PROVINCIA**	**DISTRITO**	**ACTORES SOCIALES A NIVEL DISTRITO**
CAJAMARCA	CAJAMARCA	CAJAMARCA	Municipalidad Provincial de Cajamarca: ANDRES VILLAR NARRO Gobierno Regional: MESIAS GUEVARA AMASIFUEN
		LA ENCAÑADA	Municipalidad distrital de La Encañada: LIFONCIO VERA SANCHEZ
		LOS BAÑOS DE INCA	Municipalidad distrital de Los Baños del Inca: EDILBERTO AGUILAR FLORES

Fuente: STANTEC – Minera Yanacocha SRL.

Cabe mencionar que las presentes autoridades identificadas, así como actores sociales, son las que se encuentran vigentes a mayo de 2019.

7 MECANISMOS DE PARTICIPACIÓN CIUDADANA REALIZADOS PARA LA ETAPA ANTES DE LA ELABORACIÓN DE LA II MEIA YANACOCHA

Los mecanismos de participación realizados para la Etapa Antes de la Elaboración de la II MEIA Yanacocha están basados en el D.S N° 040-2014- EM "Reglamento de Protección Ambiental", en lo referido a la participación ciudadana se basan en el D.S. N° 028-2008-EM "Reglamento de Participación Ciudadana en el Sub Sector Minero", puntualmente el artículo 7 referido a los criterios para seleccionar los mecanismos de participación ciudadana y en la R.M. N° 304-2008-MEM/DM "Normas que regulan el Proceso de Participación Ciudadana en el Subsector Minero".

Asimismo, consideran el D.S. N° 002-2009-MINAM "Acceso a la Información Pública Ambiental y Participación y Consulta en Asuntos Ambientales" y la R.M. N°116-2015-MEM/DM "Disposiciones específicas para los Estudio de Impacto Ambiental detallados del sector Energía y Minas (Términos de Referencia comunes para los Estudios de Impacto Ambiental detallados (categoría III) de proyectos de explotación, beneficio y labor general mineros metálicos a nivel de factibilidad)".

Los mecanismos de participación ciudadana para la Etapa Antes de la Elaboración de la II MEIA Yanacocha se realizaron del 15 de abril al 19 de mayo de 2019. El proceso de convocatoria inició el 10 de abril de 2019.

La participación ciudadana puede definirse como un proceso, que busca poner a disposición de la población involucrada información oportuna y adecuada respecto a las actividades mineras proyectadas o en ejecución, promueve el diálogo, el consenso, canaliza las opiniones, posiciones, puntos de vista, observaciones o aportes respecto de las actividades mineras propuestas.

Como se mencionó en el ítem 2. Marco Legal, basados en El Artículo 27 "De la Modificación de los Estudios Ambientales" de la RM 304-2008-MEM-DM Normas que regulan el Proceso de Participación Ciudadana se señala que …"Si la modificación propuesta al proyecto minero comprende comunidades, centros poblados, distritos o provincias nuevas respecto del proyecto inicial, deberá considerarse en la propuesta de Plan de Participación Ciudadana la realización de por lo menos un taller informativo con la población involucrada y la realización de una Audiencia Pública".

En el caso de la II MEIA Yanacocha se mantiene el AISD y AISI acorde con la I MEIA Yanacocha aprobada con Resolución Directoral N° 00049 – 2019 – SENACE – PE / DEAR del 07 de marzo de 2019, por lo que el artículo en mención no corresponde al alcance de esta MEIA.

De acuerdo con lo notificado al Servicio Nacional de Certificación Ambiental para las Inversiones Sostenibles (SENACE), en la Tabla 6, se muestran los mecanismos de participación ciudadana realizados para la Etapa Antes de la Elaboración de la II MEIA Yanacocha con el AISD y AISI del proyecto:

Tabla 6 Mecanismos de Participación Ciudadana realizados para la Etapa Antes de la Elaboración de la II MEIA Yanacocha

Ámbito de aplicación			Mecanismos de participación ciudadana: Etapa ANTES de la Elaboración de la II MEIA YANACOCHA
1	AISD	56 caseríos	1. Reuniones Informativa con autoridades 2. Entrevistas de autoridades. 3. Oficina de Información Permanente. 4. Distribución de material informativo.
2	AISI	Municipalidad Provincial de Cajamarca y Municipalidades Distritales de La Encañada y Los Baños del Inca.	1. Oficina de Información Permanente. 2. Distribución de material informativo.

Fuente: STANTEC – Minera Yanacocha SRL.

A continuación, se presentan los resultados de la realización de los mecanismos de participación ciudadana para la Etapa de Antes de la Elaboración de la II MEIA Yanacocha.

7.1 Tabla Resumen de aplicación de los mecanismos de participación ciudadana de la Etapa Antes de la Elaboración de la II MEIA Yanacocha

En la Tabla 7 se presentan la aplicación de los mecanismos de participación ciudadana de la Etapa de Evaluación de la MEIA Yanacocha con el AISD del proyecto.

Tabla 7 Tabla resumen de la aplicación de los mecanismos de Participación Ciudadana de la Etapa Antes de la Elaboración de la II MEIA Yanacocha

AISD		Mecanismos de participación ciudadana aplicados con el AISD de la II MEIA Yanacocha Del 15 de abril al 19 de mayo de 2019			
N°	Caserío	Reuniones Informativas con autoridades	Entrevistas a autoridades	Distribución de material informativo	Oficina de Información Permanente (*)
1	PACOPAMPA	X	X	X	X
2	SAN JOSE	X	X	X	X
3	HUALTIPAMPA BAJA	X	X	X	X
4	GRANJA PORCON	X	X	X	X
5	TUAL	X	X	X	X
6	HUALTIPAMPA ALTA	X	X	X	X
7	QUISHUAR CORRAL	X	X	X	X
8	ALISO COLORADO	X	X	X	X
9	CINCE LAS VIZCACHAS	X	X	X	X
10	PORCON ALTO	X	X	X	X
11	EL PORVENIR DE COMBAYO	X	X	X	X
12	CUSHURUBAMBA	X	X	X	X
13	EL TRIUNFO	X	X	X	X
14	BELLAVISTA BAJA	X	X	X	X
15	BELLAVISTA ALTA	X	X	X	X
16	PABELLON DE COMBAYO	X	X	X	X

AISD		Mecanismos de participación ciudadana aplicados con el AISD de la II MEIA Yanacocha Del 15 de abril al 19 de mayo de 2019			
N°	Caserío	Reuniones Informativas con autoridades	Entrevistas a autoridades	Distribución de material informativo	Oficina de Información Permanente (*)
17	LA APALINA	X	X	X	X
18	RIO COLORADO	X	X	X	X
19	APALIN	X	X	X	X
20	CARHUAQUERO	X	X	X	X
21	TRES TINGOS	X	X	X	X
22	BARROJO	X	X	X	X
23	LLAGAMARCA	X	X	X	X
24	SANTA BARBARA	X	X	X	X
25	TRES MOLINOS	X	X	X	X
26	PLAN TUAL	X	X	X	X
27	COÑOR	X	X	X	X
28	TOTORILLAS	X	X	X	X
29	HUAMBOCANCHA ALTA	X	X	X	X
30	PLAN MANZANAS	X	X	X	X
31	LLANOMAYO	X	X	X	X
32	LLUSHCAPAMPA BAJA	X	X	X	X
33	PURHUAY ALTO	X	X	X	X
34	PURHUAY BAJO	X	X	X	X
35	MANZANAS CAPELLANIA	X	X	X	X
36	PURUAY QUINUAMAYO	X	X	X	X
37	CARHUACONGA TIERRA AMARILLA	X	X	X	X
38	CHILIMPAMPA ALTA	X	X	X	X
39	CHILIMPAMPA BAJA	X	X	X	X
40	HIERBA BUENA	X	X	X	X
41	QUISHUAR PATA	X	X	X	X
42	SAN PEDRO	X	X	X	X
43	SUROPORCON	X	X	X	X
44	HUAMBOCANCHA BAJA	X	X	X	X
45	HUAMBOCANCHA CHICA	X	X	X	X
46	NUEVO PERU	X	X	X	X
47	LA RAMADA	X	X	X	X
48	MANZANAS ALTO	X	X	X	X
49	QUILISH - 38	X	(i)	X	x
50	YUN YUN ALTO	X	X	X	X

AISD		Mecanismos de participación ciudadana aplicados con el AISD de la II MEIA Yanacocha Del 15 de abril al 19 de mayo de 2019			
N°	Caserío	Reuniones Informativas con autoridades	Entrevistas a autoridades	Distribución de material informativo	Oficina de Información Permanente (*)
51	CHAUPIMAYO	X	X	X	X
52	CHILINCAGA	X	X	X	X
53	PORCON BAJO	X	X	X	X
54	SANTA ROSA	X	X	X	X
55	YUN YUN BAJO	X	X	X	X
56	COCHAPAMPA	X	X	X	X

Fuente: STANTEC – Minera Yanacocha SRL.

(i) Al momento de la realización de la reunión informativa con el caserío Quilish 38 existía una solicitud de donación de terreno pendiente con la empresa, por lo que la autoridad del caserío propuso esperar, la gestión de dicho pendiente, para continuar con el proceso de participación ciudadana de la II MEIA Yanacocha. A la fecha de la presentación del informe de resultados de la realización de los mecanismos de participación ciudadana de la Etapa Antes de la Elaboración de la II MEIA Yanacocha, el pendiente ya ha sido gestionado.

(*) La Oficina de Información Permanente ha sido puesta a disposición del AISD a través de la carta de invitación a las reuniones informativas con autoridades, a través del tríptico informativo de la II MEIA Yanacocha Etapa Antes y el video introductorio de la II MEIA.

7.2 Reuniones informativas con autoridades.

Las Reuniones Informativas con autoridades del AISD de la II MEIA Yanacocha fueron realizadas del 15 de abril al 19 de mayo de 2019. En la Tabla 8 se presentan las fechas de realización de las Reuniones Informativas de la Etapa Antes de la Elaboración de la II MEIA.

Tabla 8 Fechas de realización de las Reuniones Informativas con autoridades del AISD

Caserío		Fecha	Asistentes		
			Hombres	Mujeres	Total
1	PACOPAMPA	15-abr	3	2	5
2	SAN JOSE	22-abr	6	0	6
3	HUALTIPAMPA BAJA	25-abr	2	1	3
4	GRANJA PORCON	16-abr	9	5	14
5	TUAL	25-abr	2	1	3
6	HUALTIPAMPA ALTA	25-abr	4	0	4
7	QUISHUAR CORRAL	22-abr	5	1	6
8	ALISO COLORADO	22-abr	4	1	5
9	CINCE LAS VIZCACHAS	07-may	4	1	5
10	PORCON ALTO	17-abr	6	0	6
11	EL PORVENIR DE COMBAYO	06-may	4	1	5
12	CUSHURUBAMBA	08-may	20	9	29
13	EL TRIUNFO	06-may	6	0	6
14	BELLAVISTA BAJA	07-may	4	0	4
15	BELLAVISTA ALTA	07-may	5	2	7
16	PABELLON DE COMBAYO	08-may	7	6	13
17	LA APALINA	29-abr	3	0	3
18	RIO COLORADO	30-abr	3	2	5
19	APALIN	16-may	5	1	6
20	CARHUAQUERO	07-may	4	6	10

Caserío		Fecha	Asistentes		
			Hombres	Mujeres	Total
21	TRES TINGOS	09-may	13	7	20
22	BARROJO	07-may	9	0	9
23	LLAGAMARCA	02-may	8	0	8
24	SANTA BARBARA	14-may	2	4	6
25	TRES MOLINOS	19-may	7	5	12
26	PLAN TUAL	25-abr	3	2	5
27	COÑOR	15-abr	4	0	4
28	TOTORILLAS	23-abr	4	3	7
29	HUAMBOCANCHA ALTA	29-abr	4	0	4
30	PLAN MANZANAS	30-abr	4	3	7
31	LLANOMAYO	23-abr	3	0	3
32	LLUSHCAPAMPA BAJA	23-abr	3	3	6
33	PURHUAY ALTO	24-abr	3	0	3
34	PURHUAY BAJO	24-abr	3	2	5
35	MANZANAS CAPELLANIA	25-abr	4	1	5
36	PURUAY QUINUAMAYO	25-abr	4	1	5
37	CARHUACONGA TIERRA AMARILLA	05-may	3	2	5
38	CHILIMPAMPA ALTA	23-abr	2	0	2
39	CHILIMPAMPA BAJA	23-abr	3	0	3
40	HIERBA BUENA	26-abr	1	0	1
41	QUISHUAR PATA	25-abr	3	0	3
42	SAN PEDRO	17-abr	3	0	3
43	SUROPORCON	25-abr	3	3	6
44	HUAMBOCANCHA BAJA	24-abr	6	3	9
45	HUAMBOCANCHA CHICA	24-abr	6	2	8
46	NUEVO PERU	24-abr	2	0	2
47	LA RAMADA	16-abr	4	1	5
48	MANZANAS ALTO	16-abr	4	1	5
49	QUILISH - 38	15-abr	5	0	5
50	YUN YUN ALTO	23-abr	6	0	6
51	CHAUPIMAYO	26-abr	3	0	3
52	CHILINCAGA	30-abr	5	0	5
53	PORCON BAJO	22-abr	5	0	5
54	SANTA ROSA	29-abr	1	0	1
55	YUN YUN BAJO	16-may	10	1	11
56	COCHAPAMPA	30-abr	9	1	10
		TOTALES:	268	84	**352**

Fuente: STANTEC – Minera Yanacocha SRL.

Como se aprecia en la Tabla 8, se realizaron el **100%** de las Reuniones Informativas con autoridades del AISD de la II MEIA Yanacocha.

7.2.1 Marco normativo de las Reuniones Informativas

- Las reuniones informativas no figuran explícitamente en la Resolución Ministerial 304-2008-MEM – DM, "Normas que regulan el Proceso de Participación Ciudadana en el Subsector Minero", sin embargo, en el Artículo 2 de dicha Resolución Ministerial, en el ítem 2.12 "Uso de medios tradicionales", es posible considerar a las reuniones informativas como un mecanismo legítimo para la participación ciudadana.

  La Etapa Antes de la Elaboración de la II MEIA es una etapa inicial en la que la información que se presenta es preliminar, por lo que puede ser modificada durante el desarrollo del estudio, en tal sentido, considerando la dinámica social y expectativas del AISD, se estima informar el interés de la empresa en realizar una segunda modificación de su estudio de impacto ambiental (II MEIA) y recoger las expectativas, preocupaciones y recomendaciones, a nivel de las autoridades del AISD. Luego, en la etapa de Evaluación de la II MEIA, se pueda llegar a la población de los caseríos del AISD con resultados concretos en relación con las principales expectativas, como

oportunidad de empleo e inversión social, así como las medidas de manejo ambiental del proyecto.

7.2.2 Definición de Reunión informativa

La reunión informativa puede definirse como el espacio social reconocido por los actores participantes para la transmisión de información. La transmisión de información puede ir en dos sentidos desde la perspectiva de los asistentes, es decir, pueden recibir información y a la vez proporcionarla. En tal sentido el facilitador de la reunión transmite la información y deja un espacio para que los asistentes opinen y pregunten acerca de dicha información.

7.2.3 Objetivos de las reuniones informativas

- Recoger información acerca de las expectativas, preocupaciones y recomendaciones más importantes de las autoridades del Área de Influencia Social Directa (AISD) de la II MEIA Yanacocha relacionados con la Etapa Antes de la Elaboración de la II MEIA.

- Realizar 56 Reuniones informativas a nivel de autoridades, una por cada caserío del AISD de la II MEIA Yanacocha.

- Informar el inicio y alcance preliminar de la II MEIA Yanacocha.

7.2.4 Convocatoria a las reuniones informativas

- Para las Reuniones Informativas de la Etapa Antes de la Elaboración de la II MEIA Yanacocha se han convocado a las autoridades de los caseríos del AISD, a través de una carta de invitación.

- La convocatoria estuvo a cargo de Minera Yanacocha y la facilitación de la reunión informativa estuvo cargo de la consultora STANTEC, dicha consultora está acreditada ante el SENACE para la elaboración de los estudios sociales y ambientales.

- La carta de invitación estuvo dirigida al Teniente Gobernador del caserío, indicando motivo de la reunión, fecha, hora y lugar de la misma. Dicha autoridad, acorde de los mecanismos internos de comunicación del caserío, convocará a las demás autoridades de su localidad y a la población que estime conveniente.

- Es importante destacar que de acuerdo a la organización y dinámica social del entorno rural de la II MEIA Yanacocha, son las autoridades de los caseríos los que conversan al interior de sus localidades para definir la participación de sus autoridades y la cantidad de sus representantes en las reuniones informativas, así como definir si la reunión se realizaría en el caserío, en un local de la ciudad de Cajamarca o en un lugar de su consenso.

- La empresa ha sido flexible en el lugar de realización de las reuniones informativas y la decisión de las autoridades de participar con sus demás autoridades y pobladores. En la Tabla 9, se presenta los lugares en los que se realizaron las Reuniones Informativas con autoridades.

Tabla 9 Lugar de realización de las Reuniones Informativas con autoridades del AISD

Caserío		Lugar de realización de la Reunión Informativa con autoridades
1	PACOPAMPA	Hotel Los Andes (Av. Vía de Evitamiento 1091 - Cajamarca)
2	SAN JOSE	Hotel Los Andes (Av. Vía de Evitamiento 1091 - Cajamarca)
3	HUALTIPAMPA BAJA	Hotel Los Andes (Av. Vía de Evitamiento 1091 - Cajamarca)
4	GRANJA PORCON	Auditorio de la Cooperativa de Granja Porcón
5	TUAL	Hotel Los Andes (Av. Vía de Evitamiento 1091 - Cajamarca)
6	HUALTIPAMPA ALTA	Hotel Los Andes (Av. Vía de Evitamiento 1091 - Cajamarca)
7	QUISHUAR CORRAL	Hotel Los Andes (Av. Vía de Evitamiento 1091 - Cajamarca)
8	ALISO COLORADO	Hotel Los Andes (Av. Vía de Evitamiento 1091 - Cajamarca)
9	CINCE LAS VIZCACHAS	Hotel Los Andes (Av. Vía de Evitamiento 1091 - Cajamarca)
10	PORCON ALTO	Hotel Los Andes (Av. Vía de Evitamiento 1091 - Cajamarca)
11	EL PORVENIR DE COMBAYO	Hotel Los Andes (Av. Vía de Evitamiento 1091 - Cajamarca)
12	CUSHURUBAMBA	Casa Comunal del Caserío Cushurubamba
13	EL TRIUNFO	Hotel Los Andes (Av. Vía de Evitamiento 1091 - Cajamarca)
14	BELLAVISTA BAJA	Hotel Los Andes (Av. Vía de Evitamiento 1091 - Cajamarca)
15	BELLAVISTA ALTA	Hotel Los Andes (Av. Vía de Evitamiento 1091 - Cajamarca)
16	PABELLON DE COMBAYO	Hotel Los Andes (Av. Vía de Evitamiento 1091 - Cajamarca)
17	LA APALINA	Hotel Los Andes (Av. Vía de Evitamiento 1091 - Cajamarca)
18	RIO COLORADO	Hotel Los Andes (Av. Vía de Evitamiento 1091 - Cajamarca)
19	APALIN	Hotel Los Andes (Av. Vía de Evitamiento 1091 - Cajamarca)
20	CARHUAQUERO	Hotel Los Andes (Av. Vía de Evitamiento 1091 - Cajamarca)
21	TRES TINGOS	Hotel Los Andes (Av. Vía de Evitamiento 1091 - Cajamarca)
22	BARROJO	Hotel Los Andes (Av. Vía de Evitamiento 1091 - Cajamarca)
23	LLAGAMARCA	Hotel Los Andes (Av. Vía de Evitamiento 1091 - Cajamarca)
24	SANTA BARBARA	Hotel Los Andes (Av. Vía de Evitamiento 1091 - Cajamarca)
25	TRES MOLINOS	Vivienda del Sr. Octavio Valdivia
26	PLAN TUAL	Hotel Los Andes (Av. Vía de Evitamiento 1091 - Cajamarca)
27	COÑOR	Hotel Los Andes (Av. Vía de Evitamiento 1091 - Cajamarca)
28	TOTORILLAS	Hotel Los Andes (Av. Vía de Evitamiento 1091 - Cajamarca)
29	HUAMBOCANCHA ALTA	Hotel Los Andes (Av. Vía de Evitamiento 1091 - Cajamarca)
30	PLAN MANZANAS	Hotel Los Andes (Av. Vía de Evitamiento 1091 - Cajamarca)
31	LLANOMAYO	Hotel Los Andes (Av. Vía de Evitamiento 1091 - Cajamarca)

Caserío		Lugar de realización de la Reunión Informativa con autoridades
32	LLUSHCAPAMPA BAJA	Hotel Los Andes (Av. Vía de Evitamiento 1091 - Cajamarca) Hotel Los Andes (Av. Vía de Evitamiento 1091 - Cajamarca)
33	PURHUAY ALTO	Hotel Los Andes (Av. Vía de Evitamiento 1091 - Cajamarca)
34	PURHUAY BAJO	Hotel Los Andes (Av. Vía de Evitamiento 1091 - Cajamarca)
35	MANZANAS CAPELLANIA	Hotel Los Andes (Av. Vía de Evitamiento 1091 - Cajamarca)
36	PURUAY QUINUAMAYO	Hotel Los Andes (Av. Vía de Evitamiento 1091 - Cajamarca)
37	CARHUACONGA TIERRA AMARILLA	Hotel Los Andes (Av. Vía de Evitamiento 1091 - Cajamarca)
38	CHILIMPAMPA ALTA	Hotel Los Andes (Av. Vía de Evitamiento 1091 - Cajamarca)
39	CHILIMPAMPA BAJA	Hotel Los Andes (Av. Vía de Evitamiento 1091 - Cajamarca)
40	HIERBA BUENA	Hotel Los Andes (Av. Vía de Evitamiento 1091 - Cajamarca)
41	QUISHUAR PATA	Hotel Los Andes (Av. Vía de Evitamiento 1091 - Cajamarca)
42	SAN PEDRO	Hotel Los Andes (Av. Vía de Evitamiento 1091 - Cajamarca)
43	SUROPORCON	Hotel Los Andes (Av. Vía de Evitamiento 1091 - Cajamarca)
44	HUAMBOCANCHA BAJA	Hotel Los Andes (Av. Vía de Evitamiento 1091 - Cajamarca)
45	HUAMBOCANCHA CHICA	Hotel Los Andes (Av. Vía de Evitamiento 1091 - Cajamarca)
46	NUEVO PERU	Hotel Los Andes (Av. Vía de Evitamiento 1091 - Cajamarca)
47	LA RAMADA	Hotel Los Andes (Av. Vía de Evitamiento 1091 - Cajamarca)
48	MANZANAS ALTO	Hotel Los Andes (Av. Vía de Evitamiento 1091 - Cajamarca)
49	QUILISH - 38	Hotel Los Andes (Av. Vía de Evitamiento 1091 - Cajamarca)
50	YUN YUN ALTO	Hotel Los Andes (Av. Vía de Evitamiento 1091 - Cajamarca)
51	CHAUPIMAYO	Hotel Los Andes (Av. Vía de Evitamiento 1091 - Cajamarca)
52	CHILINCAGA	Hotel Los Andes (Av. Vía de Evitamiento 1091 - Cajamarca)
53	PORCON BAJO	Hotel Los Andes (Av. Vía de Evitamiento 1091 - Cajamarca)
54	SANTA ROSA	Hotel Los Andes (Av. Vía de Evitamiento 1091 - Cajamarca)
55	YUN YUN BAJO	Hotel Los Andes (Av. Vía de Evitamiento 1091 - Cajamarca)
56	COCHAPAMPA	Hotel Los Andes (Av. Vía de Evitamiento 1091 - Cajamarca)

Fuente: STANTEC – Minera Yanacocha SRL.

7.2.5 Medios probatorios de la realización de las Reuniones informativas con autoridades

Los medios probatorios de la realización de las reuniones informativas con autoridades son los siguientes:

- Cargo de recepción de la invitación suscrito por la autoridad del caserío. **Anexo 1 Cargos de recepción de la carta de invitación a la reunión informativa**. Se presentan los cargos de recepción de la carta de invitación de los 56 caseríos del AISD de la II MEIA.

- Registro de asistencia. En el **Anexo 2 Registro de asistencia**, se muestra la cantidad de autoridades y pobladores que asistieron a las reuniones informativas.

- Cada Reunión informativa cuenta con un informe por caserío que contiene la descripción del evento, hora de inicio y término, las preguntas de las autoridades del AISD y las respuestas de la empresa y la consultora, así como un panel fotográfico. En el **Anexo 3 Informe de las Reuniones con autoridades**, se presentan 56 informes, uno por cada caserío del AISD. Asimismo, en el **Anexo 15 Videos de las Reuniones Informativas**, se presenta el registro fílmico de las reuniones.

7.2.6 Metodología de la reunión informativa

En el **Anexo 4 Metodología de la reunión informativa** se señala las pautas utilizadas para el desarrollo del mecanismo de participación ciudadana señalado por la reunión informativa.

Acerca del programa propuesto para la reunión informativa, en la Tabla 10 Programa de la reunión informativa, se señalan las actividades principales que orientaron la reunión.

Tabla 10 Programa de la reunión informativa

Actividad	Responsable
Minera Yanacocha señalará el objetivo de la reunión y presentará a la Consultora STANTEC	Minera Yanacocha
Presentación de los participantes de la reunión informativa.	Autoridades asistentes
Explicación de la propuesta de la II MEIA Yanacocha	Consultora STANTEC
Dinámica de la reunión informativa: Preguntas y respuestas referidas al alcance de la II MEIA Yanacocha	Consultora STANTEC– Minera Yanacocha
Resumen de los resultados de la reunión informativa	Consultora STANTEC
Cierre de la reunión	Minera Yanacocha

Fuente: STANTEC – Minera Yanacocha SRL.

En la Tabla 11 se presenta la Dinámica de la reunión informativa que señala los roles y la duración de cada etapa de la reunión informativa.

Tabla 11 Dinámica de la reunión informativa

Dinámica de la reunión informativa			
Actividad		**Responsable**	**Duración**
1	Presentación de los alcances y los componentes preliminares de la II MEIA Yanacocha. Las preguntas se realizarán luego de finalizado la presentación.	Consultora STANTEC	30 minutos.
2	Dinámica de preguntas y respuestas sobre el alcance de la II MEIA (Expectativas, preocupaciones y recomendaciones)	Consultora STANTEC y Minera Yanacocha	40 minutos
3	Resumen y conclusiones	Consultora STANTEC	10 min
4	Cierre	Minera Yanacocha	10 min

Fuente: STANTEC – Minera Yanacocha SRL.

7.2.7 Material informativo que se utilizado en la reunión informativa con autoridades

El material informativo que se ha utilizado en las reuniones informativas son los siguientes:

a. Presentación en power point que fue proyectada en cada reunión informativa, dicha presentación contiene el objetivo de la II MEIA Yanacocha, ubicación del proyecto, los componentes preliminares de la II MEIA, los mecanismos de participación ciudadana que fueron aplicados en la Etapa Antes de la Elaboración de la II MEIA, así como información sobre la Oficina de Información permanente y atención al público.

b. Presentación impresa de la II MEIA que fue distribuida a todos los participantes a las reuniones informativas con las autoridades, la misma que contuvo la misma información de la versión digital que fue proyectada en las reuniones informativas. **Anexo 5 Presentación impresa de la II MEIA Yanacocha – Etapa Antes.**

c. Tríptico informativo para la Etapa Antes de la Elaboración de la II MEIA, que contiene:

- Definición de participación ciudadana.
- Área de influencia social directa e indirecta de la II MEIA.
- Descripción y ubicación de la II Modificación.
- Definición de estudio ambiental y la II MEIA.
- Medidas de manejo ambiental que se utilizarán.
- Acceso a la información (Oficina de Información Permanente y Oficina de Atención al Público.
- **Anexo 6. Tríptico informativo de la Etapa Antes de la Elaboración de la II MEIA.**

d. Video introductorio de la II MEIA Yanacocha, **Anexo 7 Video introductorio de la II MEIA Yanacocha Etapa Antes.**

7.2.8 Idoneidad de la aplicación del mecanismo de participación ciudadana de reuniones informativas

Se considera la aplicación de las reuniones informativas como un mecanismo de participación ciudadana idóneo en la Etapa Antes de la Elaboración de la II MEIA Yanacocha, en la medida que se trata de un mecanismo de interacción directa con las autoridades de los caseríos del AISD que permite establecer la comunicación ya sea en el propio caserío o en el lugar que las autoridades estimen para la información del inicio de la II MEIA Yanacocha, así como recoger las recomendaciones para las siguientes etapas del estudio.

En la medida que se trata de una etapa preliminar y aún los estudios técnicos, ambiental y social no son iniciados, es conveniente informar primero a las autoridades y cuando se tengan los resultados del estudio, se informe a la población de los caseríos del AISD.

La convocatoria se realizó a través de la autoridad máxima de cada caserío del AISD y ellos podrán invocar a la participación de sus demás autoridades, otros representantes de las organizaciones sociales de base del caserío y población.

7.2.9 Resultados de la realización de las Reuniones Informativas con autoridades del AISD

En el siguiente ítem se presentan los resultados de la Reuniones Informativas con autoridades del AISD de la Etapa Antes de la Elaboración de la II MEIA Yanacocha. Se han realizados las Reuniones informativas con el 100% del AISD (56 caseríos).

A continuación, se describirán las expectativas, preocupaciones y recomendaciones surgidas en las 56 reuniones informativas realizados con las autoridades y la población asistentes del AISD de la II MEIA Yanacocha.

7.2.9.1 Estatus de las Reuniones informativas con autoridades con autoridades del AISD

En el Gráfico 1 Estatus de las Reuniones informativas con autoridades realizados, presenta el número de caseríos asistente a las reuniones informativas convocadas por el titular minero para la Etapa Antes de la Elaboración de la II MEIA Yanacocha.

Gráfico 1 Estatus de los Reuniones informativas con autoridades realizados

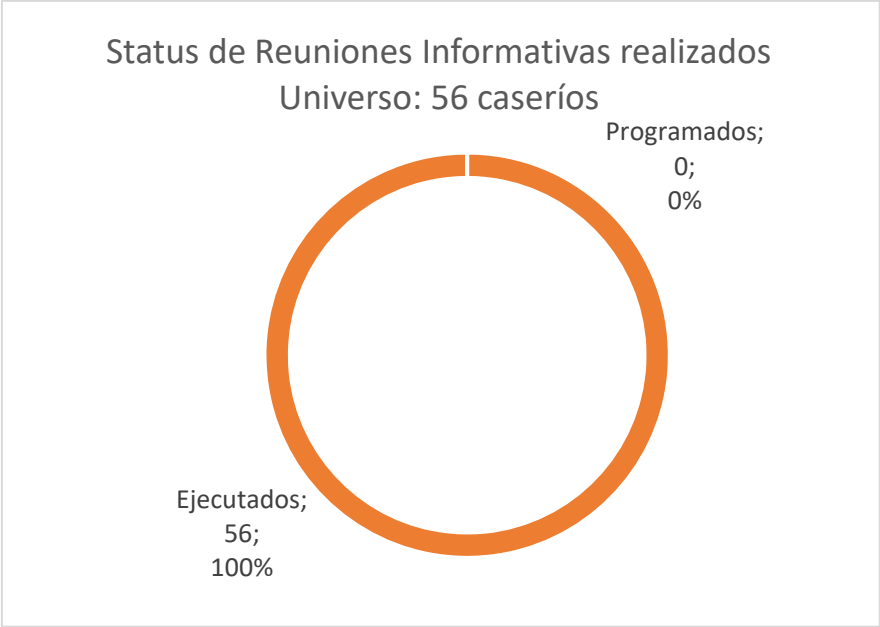

Fuente: STANTEC – Minera Yanacocha SRL.

Como puede apreciarse en el gráfico participó el 100% de los caseríos del AISD convocados.

En el Gráfico 2 Asistentes a las Reuniones informativas con autoridades realizados, presenta el número de asistentes desagregados por sexo en la Etapa Antes de la Elaboración de la II MEIA Yanacocha.

Gráfico 2 Asistentes a las Reuniones informativas con autoridades realizados

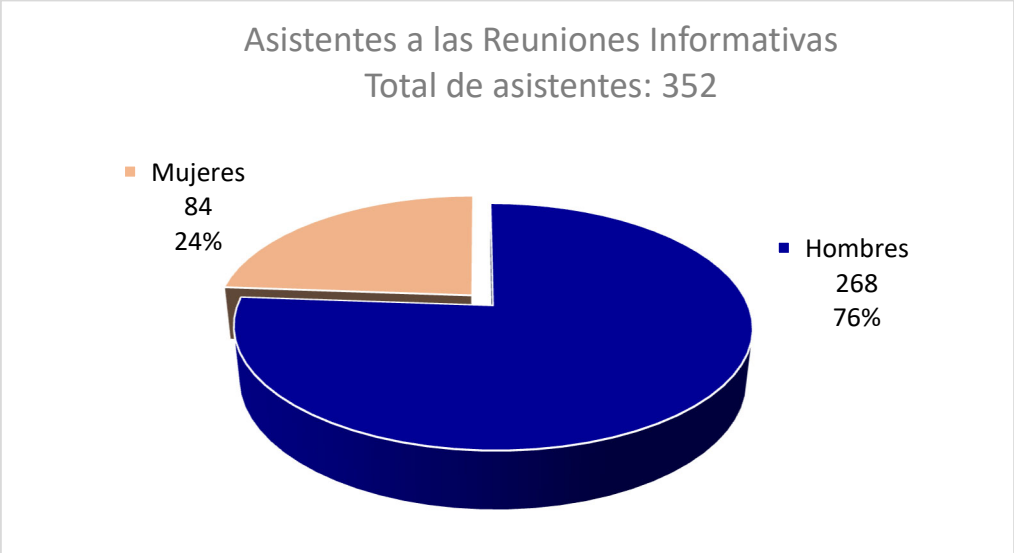

Fuente: STANTEC – Minera Yanacocha SRL.

Como puede apreciarse la mayoría de asistentes a las Reuniones Informativas son hombres en un 76%.

En el Gráfico 3 Autoridades y población asistente a las reuniones informativas se presenta el número y porcentaje de la asistencia de autoridades y pobladores a las Reuniones Informativas en la Etapa Antes de la Elaboración de la II MEIA Yanacocha. Cabe indicar que no obstante a ser la reunión con autoridades, la participación de la población sin un cargo, pero con representatividad en su caserío ha sido de un 32%.

Gráfico 3 Autoridades y población asistentes a las Reuniones informativas

Fuente: STANTEC – Minera Yanacocha SRL.

En el Gráfico 4 Caseríos participantes a las Reuniones informativas según distrito se presenta el número y porcentaje de los caseríos participantes en las Reuniones Informativas en la Etapa Antes de la Elaboración de la II MEIA Yanacocha. Se destaca que los 56 caseríos del AISD participaron.

Gráfico 4 Caseríos participantes a las Reuniones informativas

Fuente: STANTEC – Minera Yanacocha SRL.

7.2.9.2 Expectativas identificadas en las Reuniones informativas con autoridades del AISD

Se han identificado las expectativas priorizadas por las autoridades durante el desarrollo de las 56 Reuniones informativas en la Etapa Antes de la Elaboración de la II MEIA Yanacocha

A continuación, se presenta el ranking de las expectativas priorizadas por las autoridades participantes en las Reuniones informativas:

1. Oportunidad de empleo local – Plan de Gestión Social de la MEIA aprobada.
2. Ejecución del plan de gestión del agua de la MEIA aprobada.
3. Priorizar las necesidades del caserío en el Plan de Gestión Social de la II MEIA propuesta.
4. Fortalecimiento de capacidades para el empleo – Plan de Gestión Social de la MEIA aprobada.
5. Priorizar la construcción de un establecimiento de salud, casa comunal, institución educativa y trocha carrozable.

En el Gráfico 5 Expectativas identificadas en las Reuniones informativas se presenta la priorización de las expectativas por caserío en número y porcentaje, de la Etapa Antes de la Elaboración de la II MEIA Yanacocha. Se destaca que los 56 caseríos del AISD participaron.

Gráfico 5 Expectativas identificadas en las Reuniones informativas

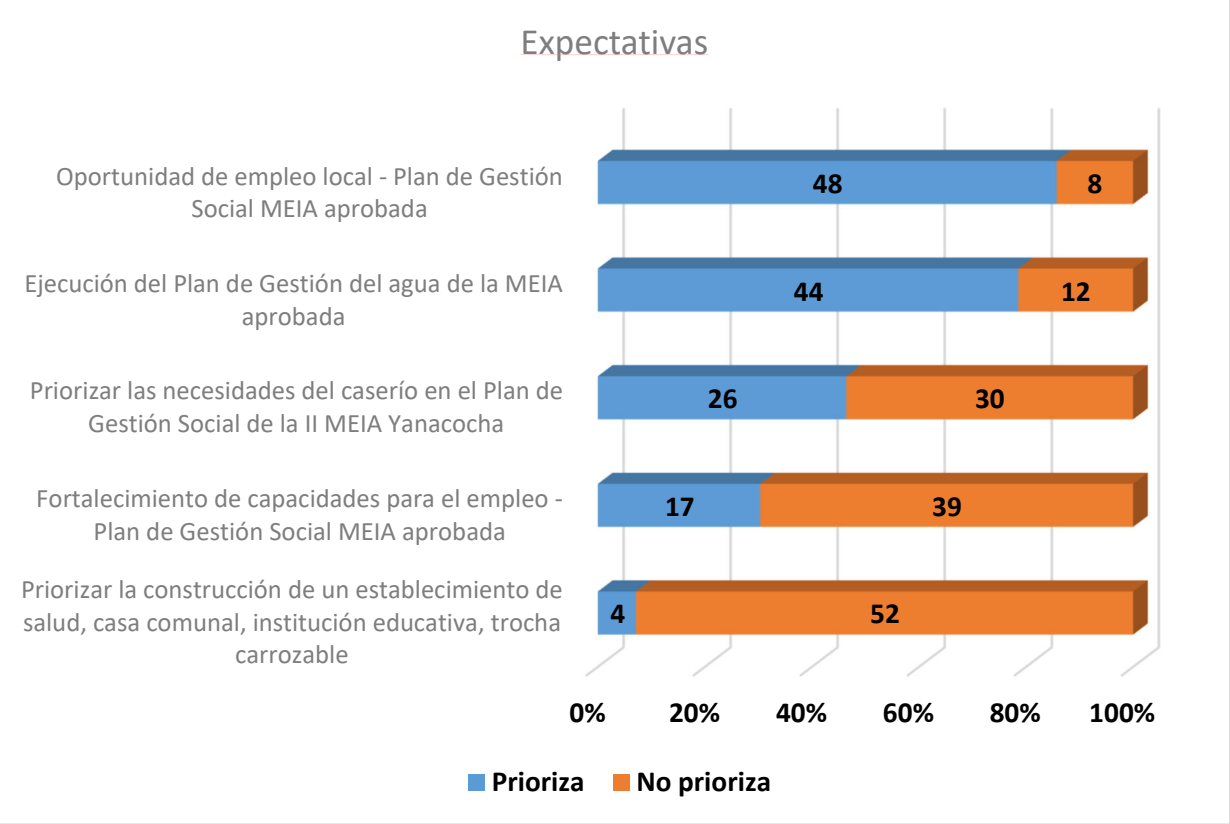

Fuente: STANTEC – Minera Yanacocha SRL.

Como se indica en la priorización de expectativas realizada por las autoridades en las Reuniones informativas, es la oportunidad de empleo asociado al Plan de Gestión Social de la MEIA aprobada la expectativa más relevante para las autoridades del AISD de la II MEIA Yanacocha. Es importante señalar en relación con dicha expectativa que, en la etapa de evaluación de la MEIA aprobada se presentó a las autoridades y población del AISD la oportunidad de empleo en la que se precisó la cantidad de oportunidad que tendrá el proyecto, es por ello que la expectativa en la Etapa Antes de la II MEIA es el cumplimiento de lo señalado en Plan.

En relación con la expectativa que ocupa la segunda prioridad, es decir, la ejecución del plan de gestión del agua de la MEIA aprobada, es una situación similar a la de la primera expectativa, las autoridades esperan el cumplimiento de la inversión social relacionado con la gestión del agua para actividades agropecuarias y para consumo.

7.2.9.3 Preocupaciones identificadas en las Reuniones informativas con autoridades del AISD

Se han identificado las preocupaciones consideradas por las autoridades durante el desarrollo de las 56 Reuniones informativas en la Etapa Antes de la Elaboración de la II MEIA Yanacocha

A continuación, se presenta las preocupaciones consideradas por las autoridades participantes en las Reuniones informativas:

1. Cumplimiento del Plan de Gestión Social de la MEIA Yanacocha aprobada y de la II MEIA Yanacocha propuesta.

2. Cuidado de las fuentes de agua, generación de polvo, permanecer dentro del límite aprobado y Chaquicocha Subterráneo Etapa 2.

En el Gráfico 6 Preocupaciones identificadas en las Reuniones informativas se presenta las preocupaciones por caserío en número y porcentaje de la Etapa Antes de la Elaboración de la II MEIA Yanacocha. Se destaca que los 56 caseríos del AISD participaron.

Gráfico 6 Preocupaciones identificadas en las Reuniones informativas

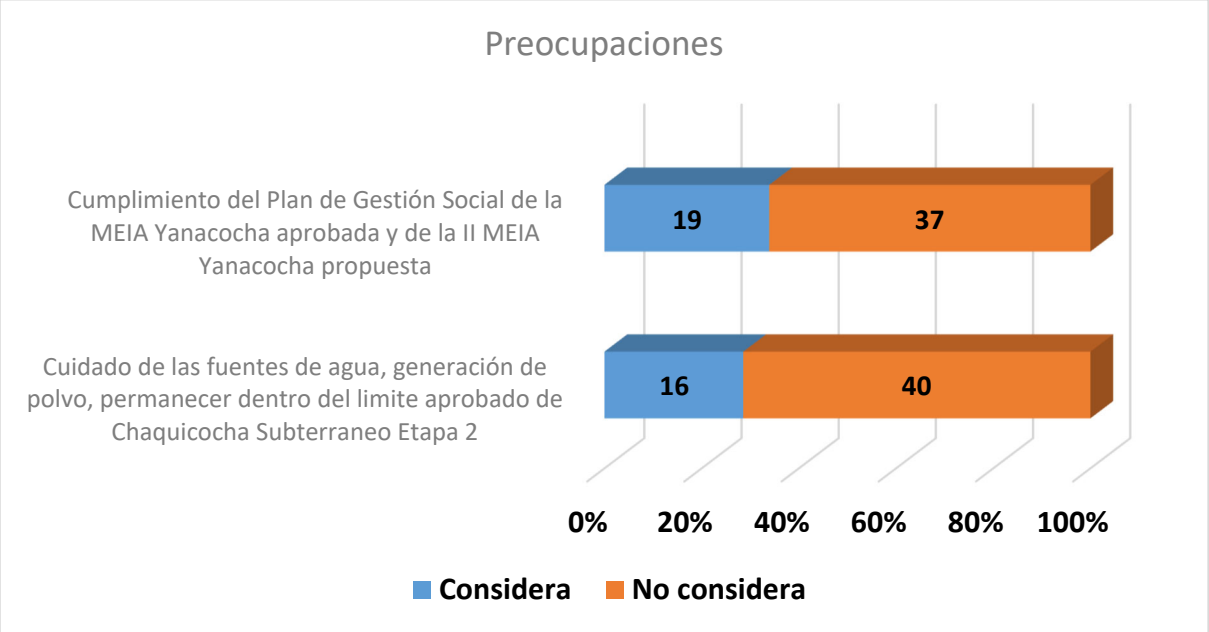

Fuente: STANTEC – Minera Yanacocha SRL.

En relación con la consideración de las preocupaciones, se señala como la más relevante la preocupación por el cumplimiento del Plan de Gestión Social de la MEIA aprobada y el cumplimiento del plan de gestión social que se proponga en la II MEIA Yanacocha. En segundo lugar, está el cuidado de las fuentes de agua, la no generación de polvo y el trabajo dentro de los límites aprobados para el componente Chaquicocha Subterráneo Etapa 2 de la MEIA aprobada.

Es importante indicar que a diferencia de las preocupaciones identificadas en la MEIA aprobada, para esta II MEIA la preocupación más considerada estuvo relacionada con el cumplimento del Plan de gestión social. En la MEIA aprobada la preocupación más considerada era el cuidado de las fuentes de agua. Asimismo, es importante señalar que la recurrencia de las preocupaciones ha disminuido en relación con la MEIA aprobada. Esto se debe a que se ha informado a la población el Plan de gestión social y ambiental, su alcance y su monto de inversión de acuerdo a los rubros de interés como la gestión del agua, la generación de oportunidades de empleo y el cuidado del medio ambiente.

7.2.9.4 Recomendaciones identificadas en las Reuniones informativas con autoridades del AISD

Se han identificado las recomendaciones consideradas por las autoridades durante el desarrollo de las 56 Reuniones informativas en la Etapa Antes de la Elaboración de la II MEIA Yanacocha.

A continuación, se presenta las recomendaciones consideradas por las autoridades participantes en las Reuniones informativas:

1. Informar y mostrar mayor información sobre los componentes de la MEIA aprobada y los componentes propuestos de la II MEIA.

2. Mantener una adecuada y constante comunicación y coordinación entre el caserío y la empresa.

3. Cumplimiento del Plan de Gestión Social de la MEIA aprobada.

4. Continuar con los trabajos de la mina de acuerdo a la estrategia de manejo ambiental y con los estándares adecuados.

5. Mayor presencia del Estado.

En el Gráfico 7 Recomendaciones identificadas en las Reuniones informativas se presenta las recomendaciones por caserío en número y porcentaje de la Etapa Antes de la Elaboración de la II MEIA Yanacocha. Se destaca que los 56 caseríos del AISD participaron.

Gráfico 7 Recomendaciones identificadas en las Reuniones informativas

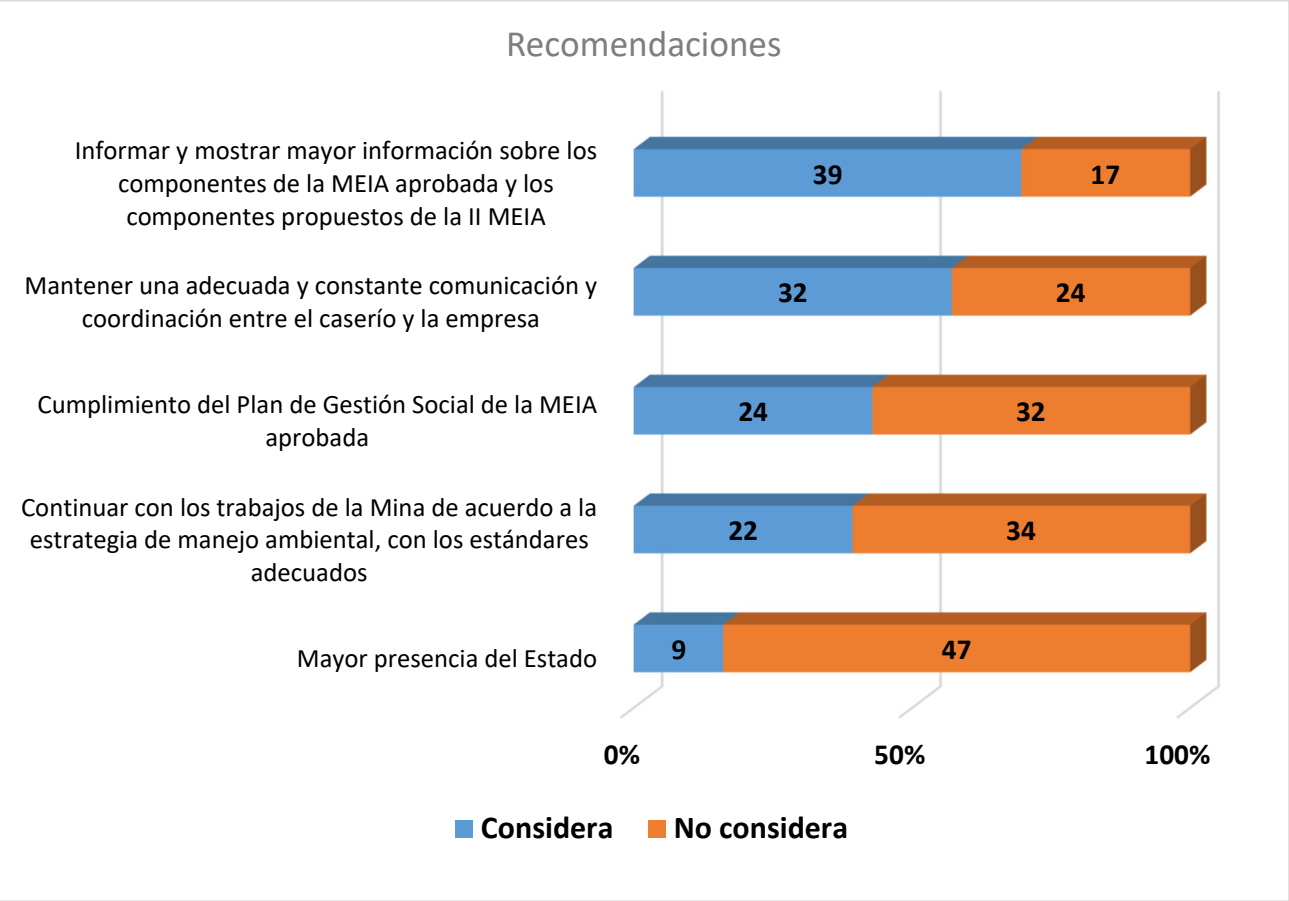

Fuente: STANTEC – Minera Yanacocha SRL.

Como puede apreciarse en las recomendaciones dadas por las autoridades participantes en las Reuniones informativas con las autoridades del AISD, las recomendaciones más relevantes están relacionadas con la continuación de la mayor transmisión de información y comunicación de la empresa con los caseríos. En tercer y cuarto lugar están las recomendaciones relacionadas con el cumplimiento del Plan de gestión social y la seguridad y cuidado del medio ambiente en los trabajos en la operación.

7.2.9.5 Expectativas de las Reuniones informativas con autoridades del AISD a nivel de los distritos

En los gráficos 8, 9 y 10, se presentan las expectativas de las autoridades participantes en la Reuniones informativas por número de caserío, porcentaje y distrito.

Cabe indicar que los 56 caseríos del AISD están distribuidos a nivel de los distritos de la siguiente forma:

- Cajamarca: 41 caseríos
- La Encañada: 8 caseríos
- Los Baños del Inca: 7 caseríos

Gráfico 8 Expectativas de los caseríos del AISD del distrito de Cajamarca

Los caseríos del AISD ubicados en el distrito de Cajamarca son 41.

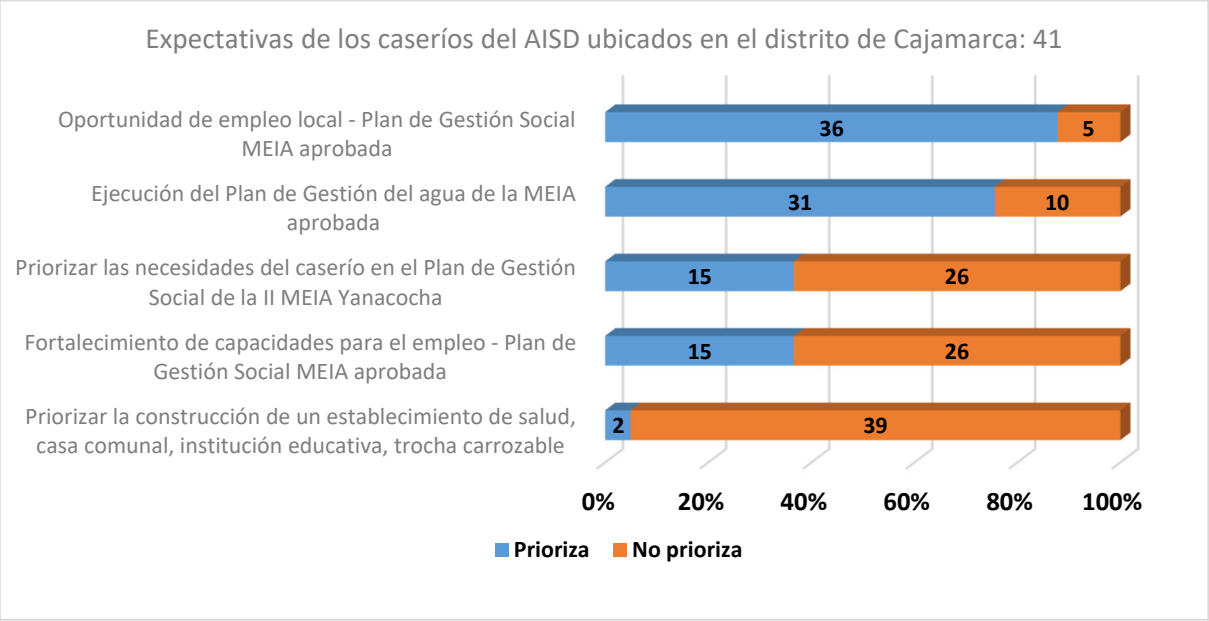

Fuente: STANTEC – Minera Yanacocha SRL.

Gráfico 9 Expectativas de los caseríos del AISD del distrito de La Encañada

Los caseríos del AISD ubicados en el distrito de La Encañada son 8.

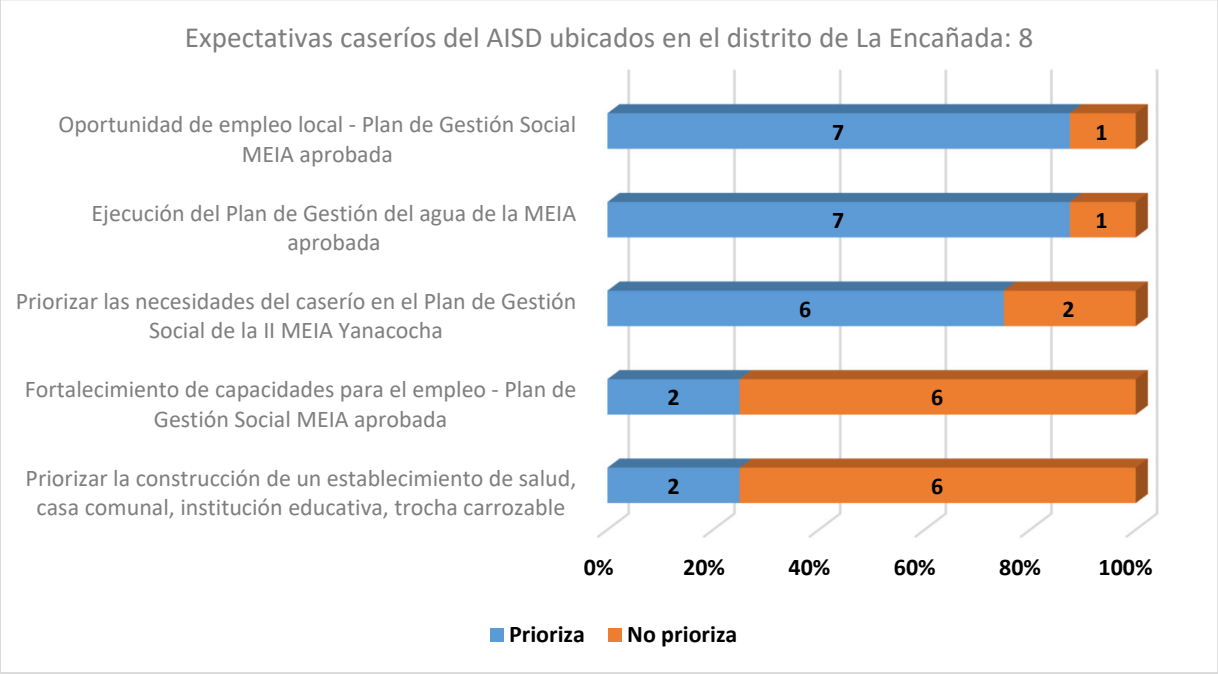

Fuente: STANTEC – Minera Yanacocha SRL.

Gráfico 10 Expectativas de los caseríos del AISD del distrito de Los Baños del Inca

Los caseríos del AISD ubicados en el distrito de Los Baños del Inca son78.

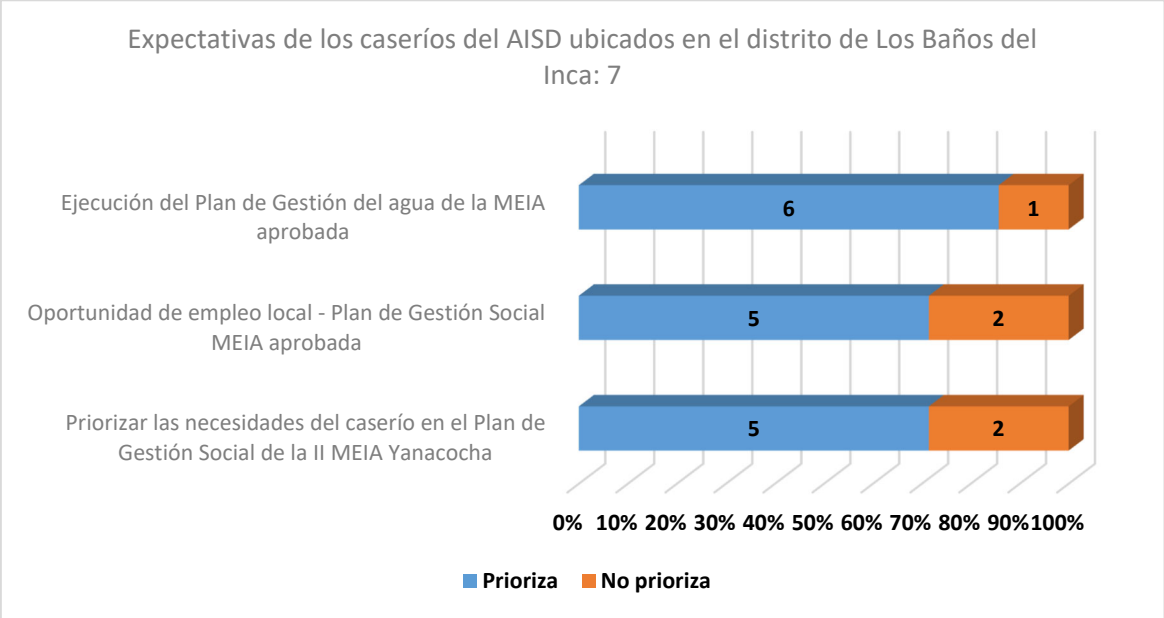

Fuente: STANTEC – Minera Yanacocha SRL.

7.2.9.6 Preocupaciones identificadas en las Reuniones informativas con autoridades del AISD a nivel de los distritos

En los gráficos 11, 12 y 13, se presentan las preocupaciones de las autoridades participantes en la Reuniones informativas por número de caserío, porcentaje y distrito.

Gráfico 11 Preocupaciones de los caseríos del AISD del distrito de Cajamarca

Los caseríos del AISD ubicados en el distrito de Cajamarca son 41.

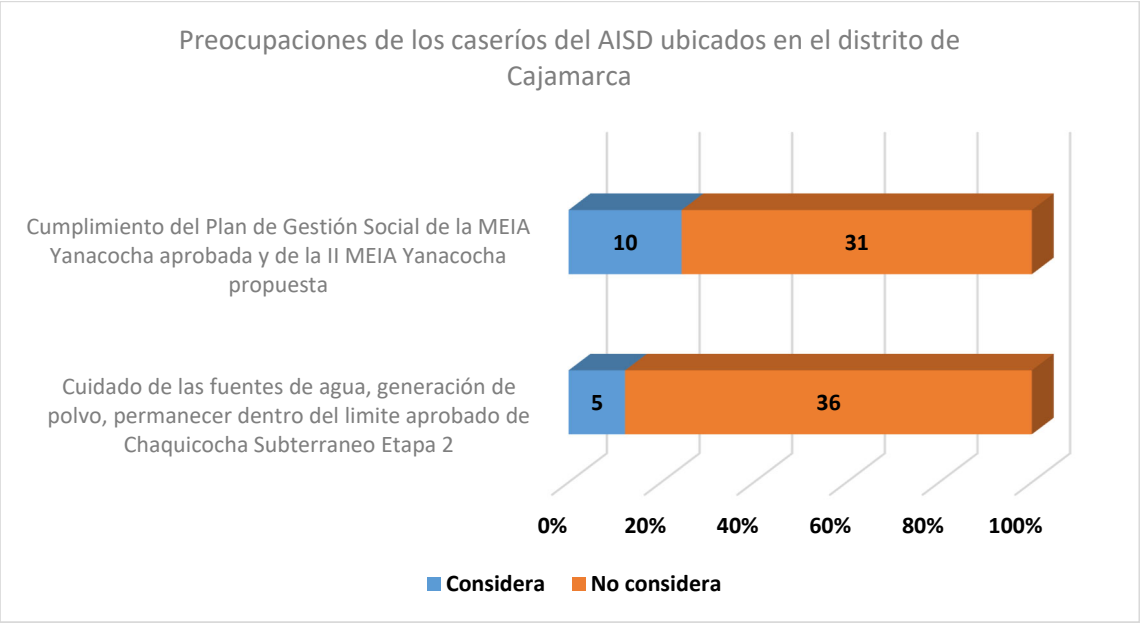

Fuente: STANTEC – Minera Yanacocha SRL.

Gráfico 12 Preocupaciones de los caseríos del AISD del distrito de La Encañada

Los caseríos del AISD ubicados en el distrito de La Encañada: 8.

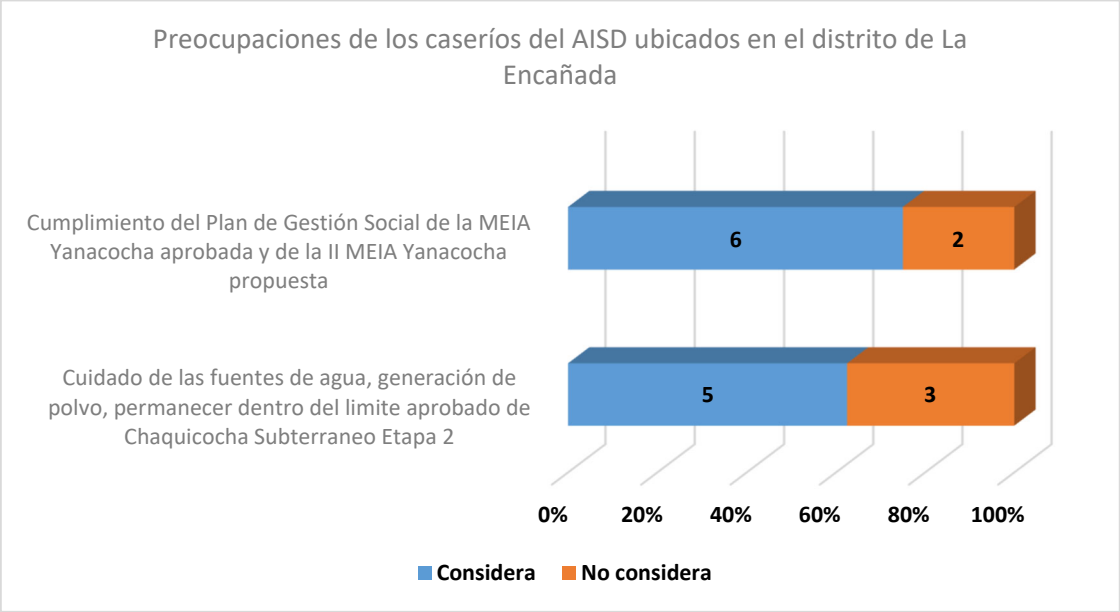

Fuente: STANTEC – Minera Yanacocha SRL.

Gráfico 13 Preocupaciones de los caseríos del AISD del distrito de Los Baños de Inca

Los caseríos del AISD ubicados en el distrito de Los Baños de Inca: 7.

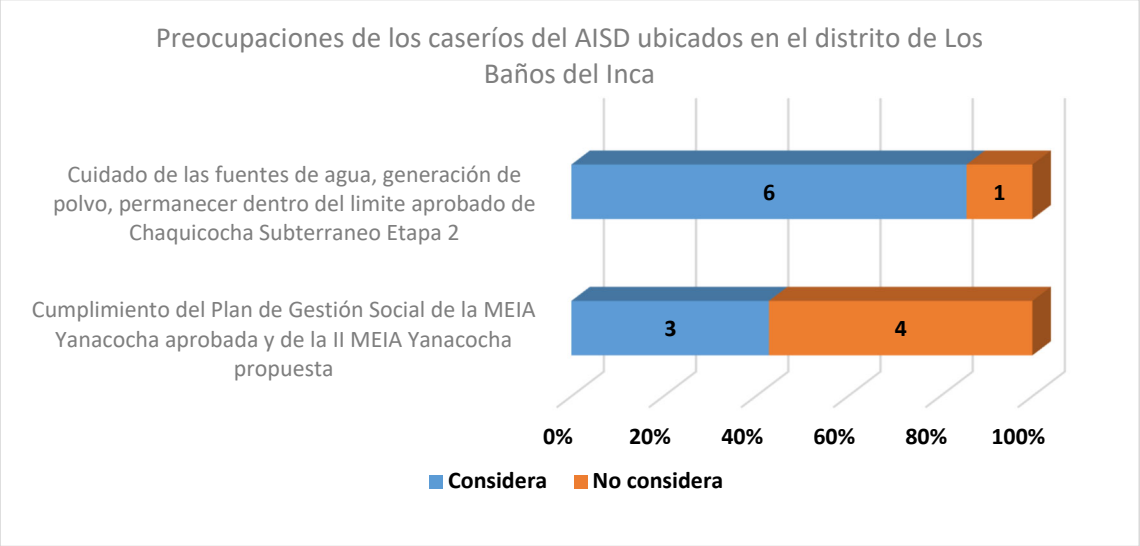

Fuente: STANTEC – Minera Yanacocha SRL.

7.2.9.7 Recomendaciones identificadas en las Reuniones informativas con autoridades del AISD a nivel de los distritos

En los gráficos 14, 15 y 16, se presentan las recomendaciones de las autoridades participantes en la Reuniones informativas por número de caserío, porcentaje y distrito.

Gráfico 14 Recomendaciones de los caseríos del AISD del distrito de Cajamarca

Los caseríos del AISD ubicados en el distrito de Cajamarca son 41.

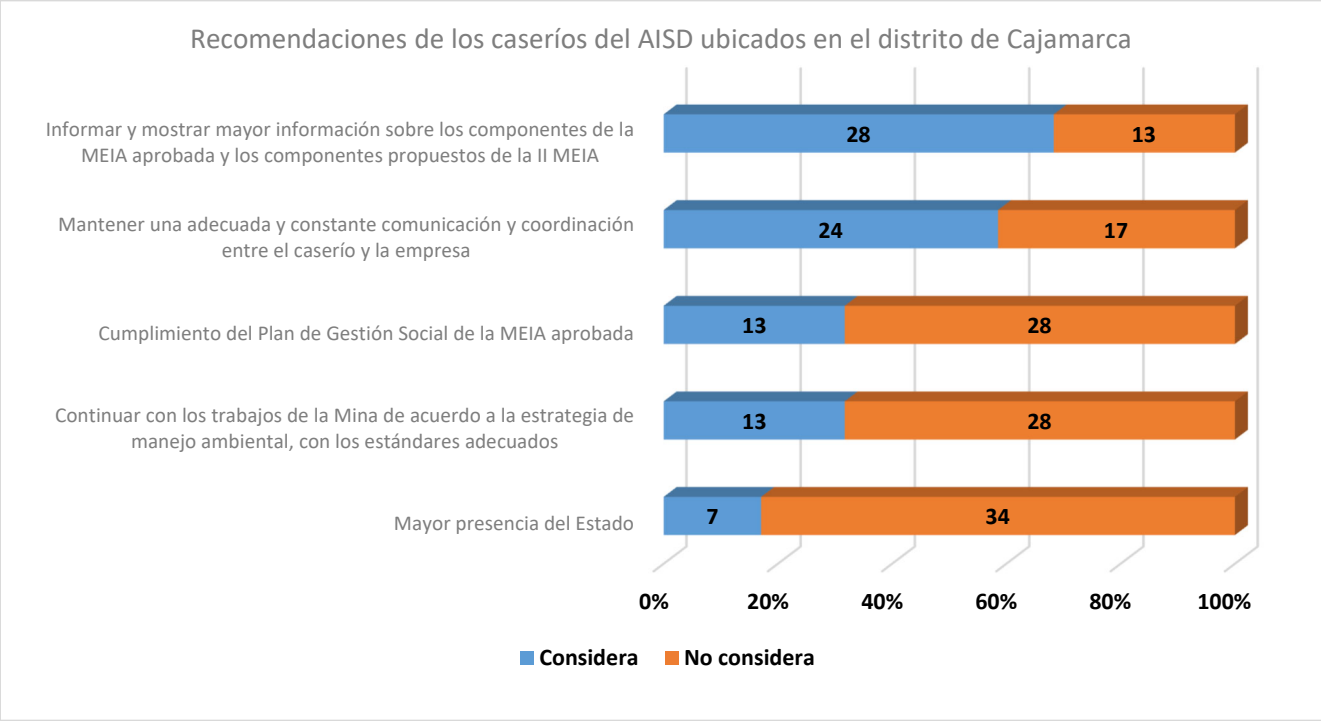

Fuente: STANTEC – Minera Yanacocha SRL.

Gráfico 15 Recomendaciones de los caseríos del AISD del distrito de La Encañada

Los caseríos del AISD ubicados en el distrito de La Encañada son 8.

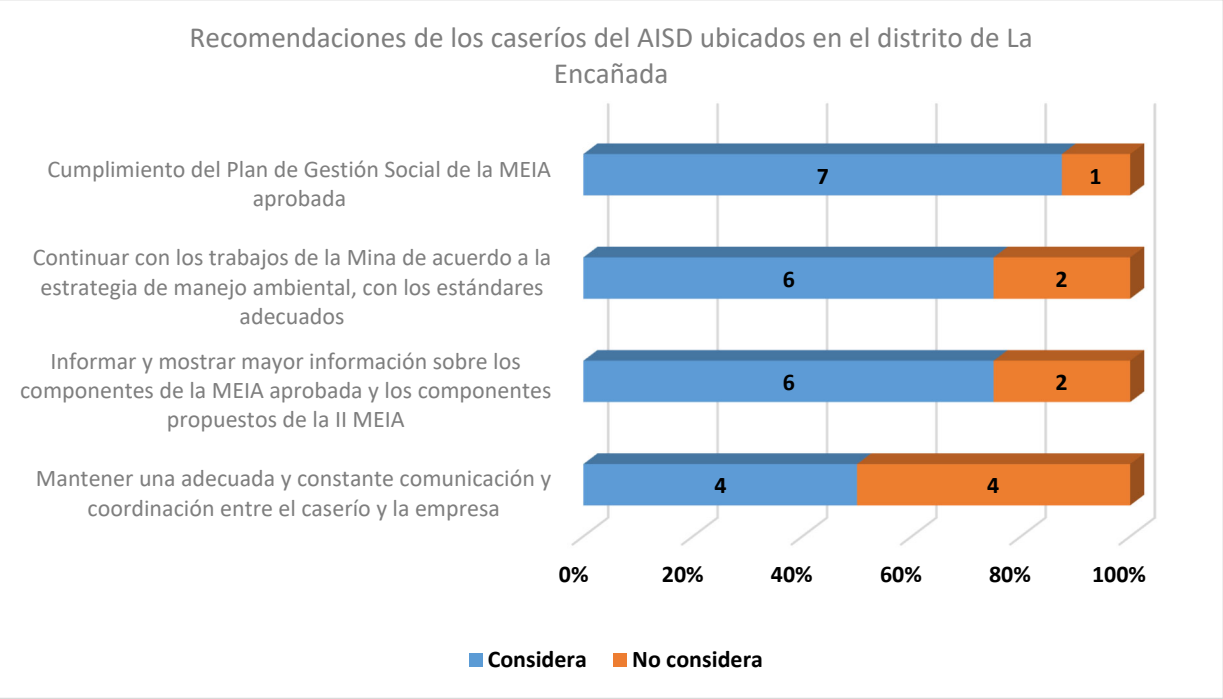

Fuente: STANTEC – Minera Yanacocha SRL.

Gráfico 16 Recomendaciones de los caseríos del AISD del distrito de Los Baños de Inca

Los caseríos del AISD ubicados en el distrito de Los Baños de Inca son 7.

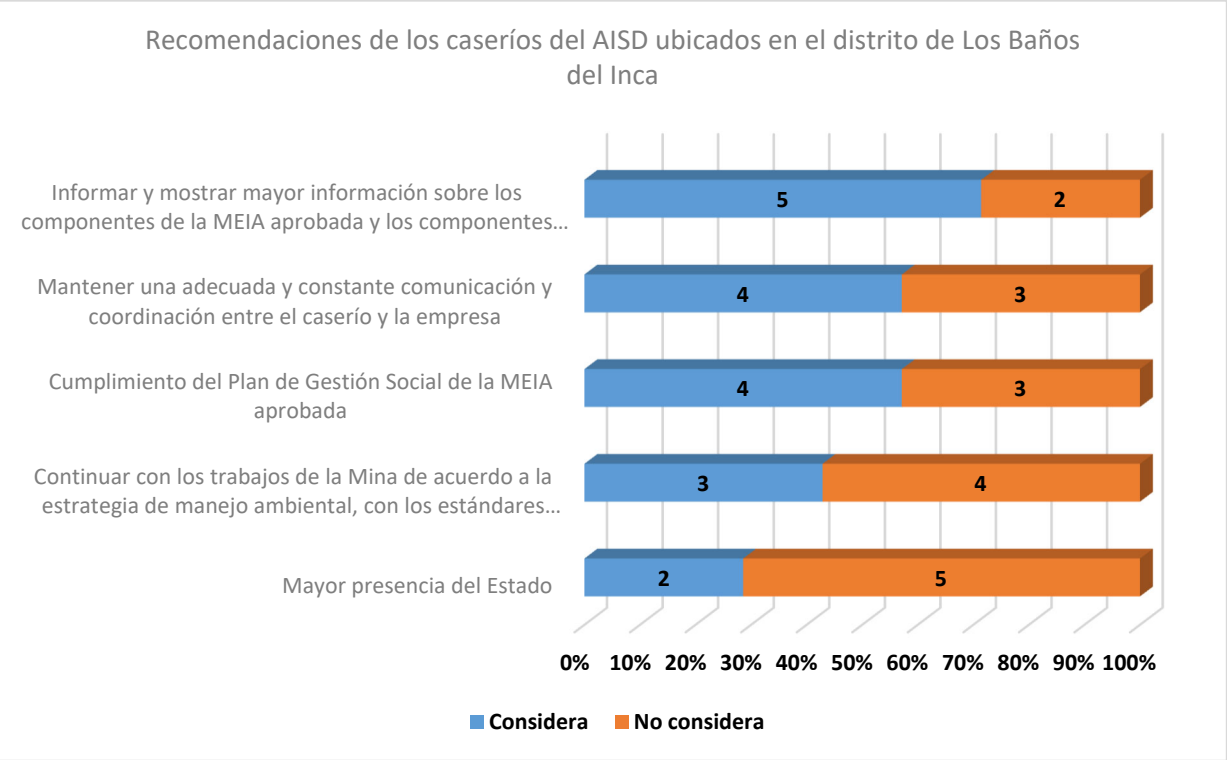

Fuente: STANTEC – Minera Yanacocha SRL.

7.3 Entrevistas a autoridades

Se han realizado entrevistas a autoridades, como mecanismo de participación ciudadana de interacción directa, a nivel de las autoridades de los 56 caseríos que conforman el AISD de la II MEIA.

Las entrevistas se han realizado del 15 de abril al 19 de mayo de 2019, el escenario para su realización fue luego de concluido la Reunión informativa.

Se han realizado 207 entrevistas. Cabe resaltar que en las Reuniones Informativas también se tuvo presencia de pobladores en tal medida se muestra las expectativas, preocupaciones y recomendaciones de autoridades y pobladores entrevistados.

7.3.1 Marco normativo de las Entrevistas a autoridades

Las entrevistas son un mecanismo de participación ciudadana referido en el Artículo 2 de la RM 304-2008-MEM - DM ítem 2.3 "Encuestas, Entrevistas o Grupos Focales".

De acuerdo con el reglamento es un "Mecanismo destinado a recabar información sobre actividades, intereses, percepciones y otro tipo de información que deba considerarse en el diseño de las actividades del proyecto minero y en la toma de decisión que le compete a la autoridad".

7.3.2 Definición de entrevista

La entrevista puede definirse como un acto comunicativo que se establece entre dos o más personas y que tiene una estructura particular organizada a través de la formulación de preguntas y respuestas. Para el caso de la II MEIA Yanacocha se han realizado 207 entrevistas a autoridades y población de los caseríos del AISD.

Se indica que las entrevistas con el caserío Quilish 38 no se realizaron en la medida que al momento de su aplicación aún se encontraba pendiente una solicitud del caserío hacia la empresa. En la medida que dicha situación, al momento de presentar el informe de resultados, ya ha sido gestionada, se espera que el caserío continúe su participación en la II MEIA con la elaboración de la Línea de base social y con los demás mecanismos de participación ciudadana.

7.3.3 Objetivos de las entrevistas

La aplicación de las entrevistas a autoridades tendrá los siguientes objetivos:

- Recabar información sobre las percepciones de las autoridades sobre tres niveles sobre la minería: (1) Minería en el Perú, (2) sobre Minera Yanacocha y (3) sobre la II MEIA Yanacocha.

- Recibir las opiniones de las autoridades de los caseríos del AISD de la II MEIA acerca de sus expectativas, preocupaciones, recomendaciones, beneficios y aspectos que mejorar sobre Minera Yanacocha y la II MEIA.

7.3.4 Convocatoria a las entrevistas

Las entrevistas a autoridades se dieron luego de la finalización de las Reuniones informativas con autoridades. En la carta de invitación a las reuniones informativas se indicó la realización de las entrevistas.

7.3.5 Medios probatorios de la realización de las entrevistas

El medio probatorio de la realización de la entrevista lo constituyen la lista en Excel de los 207 entrevistados en los que se detalla el nombre del entrevistado, el caserío del AISD de pertenencia, el cargo de la autoridad y la fecha de realización de la entrevista. **Anexo 8 Lista de entrevistados del AISD.**

En el informe de resultados sobre la implementación de los mecanismos de participación ciudadana de la Etapa Antes de la Elaboración de la II MEIA, se incorporarán los resultados de la aplicación de las entrevistas. **Anexo 3 Informe de las Reuniones con autoridades**

Las preguntas de las entrevistas a autoridades y pobladores se centran en los siguientes aspectos:

- Sobre la minería: en este campo la entrevista buscó las percepciones de las autoridades sobre aspectos positivos y negativos de la minera en general.

- Sobre Minera Yanacocha: en este campo la entrevista buscó las percepciones de las autoridades acerca de cómo es su relación con Minera Yanacocha, los cambios positivos y negativos generados, la comunicación existente y las sugerencias de mejora continua.

- Sobre la II MEIA: en este campo se buscó las percepciones de las autoridades del AISD acerca de lo entendido después de la explicación en la reunión informativa de la II MEIA, su percepción de lo que esperan, y sus recomendaciones para la mejora continua.

En el **Anexo 9 Formatos de entrevista a autoridades**, se presenta los formatos de entrevistas realizados con cada uno de los 207 entrevistados del AISD de la II MEIA en la Etapa Antes de la Elaboración del estudio.

7.3.6 Idoneidad de la aplicación del mecanismo de participación ciudadana de entrevista a autoridades

Se considera la aplicación de las entrevistas a autoridades como un mecanismo de participación ciudadana idóneo en la Etapa Antes de la Elaboración de la II MEIA Yanacocha, en la medida que se trata de un mecanismo de interacción directa con las autoridades de los caseríos del AISD que permitirá establecer la comunicación personalizada para recoger sus percepciones, preocupaciones y recomendaciones para la etapa Antes de elaboración del estudio. Ello permitirá una mejor gestión social del permiso en las siguientes etapas de su elaboración y en la participación ciudadana.

7.3.7 Metodología de la entrevista a autoridades

En el **Anexo 10 Metodología de la entrevista**, se desarrolla la metodología utilizada para la aplicación de las entrevistas y se incorpora las recomendaciones del SENACE que hacen referencia a la finalidad de la aplicación de las entrevistas para la participación ciudadana. Asimismo, en el **Anexo 11 Descripción del formato de entrevista**, se explica cada pregunta realizada su, objetivo y su resultado esperado.

7.3.8 Resultados de la realización de las entrevistas con autoridades del AISD

En el siguiente ítem se presentan los resultados de las entrevistas con autoridades del AISD en la Etapa Antes de la Elaboración de la II MEIA Yanacocha.

A continuación, se describirán las expectativas, preocupaciones y recomendaciones surgidas en las entrevistas realizados con las autoridades y la población asistentes del AISD de la II MEIA Yanacocha.

7.3.8.1 Estatus de las entrevistas con autoridades con autoridades del AISD

En el Gráfico 17 Estatus de las entrevistas realizadas con autoridades, se presenta el número total de entrevistados (207) y su distribución entre hombres y mujeres (número y porcentaje) para la Etapa Antes de la Elaboración de la II MEIA Yanacocha.

Gráfico 17 Estatus de las entrevistas realizadas con autoridades

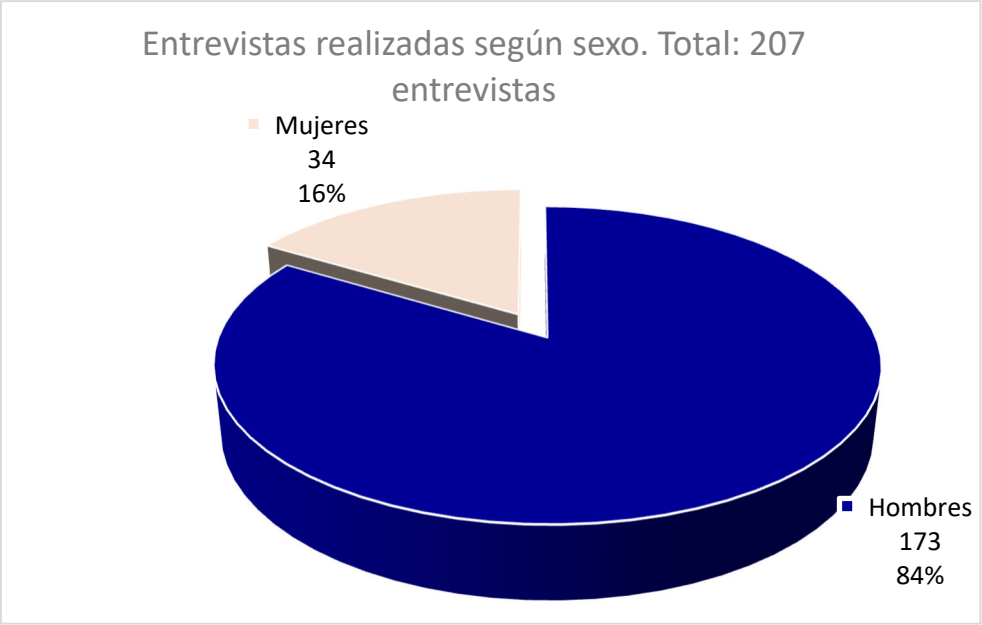

Fuente: STANTEC – Minera Yanacocha SRL.

Como se aprecia en el gráfico, la mayoría de entrevistados han sido hombres y representan el 84% del total.

En el Gráfico 18 Autoridades y población entrevistada, se presenta el número y porcentaje de la participación en las entrevistas tanto de autoridades como pobladores. Cabe indicar que no obstante a ser la convocatoria con autoridades, la participación de los pobladores sin cargo, pero con representatividad en su caserío ha sido un 9%.

Gráfico 18 Autoridades y población entrevista

Fuente: STANTEC – Minera Yanacocha SRL.

En el Gráfico 19 Autoridades y población entrevistada según sexo, se presenta el número de autoridades y población entrevistadas por sexo.

Gráfico 19 Autoridades y población entrevista según sexo

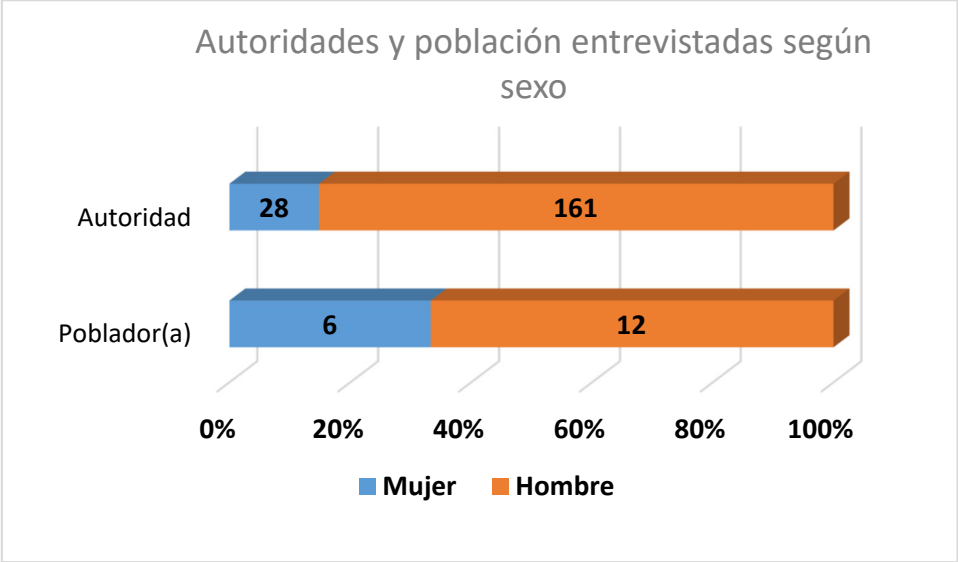

Fuente: STANTEC – Minera Yanacocha SRL.

En el Gráfico 20 Entrevistas realizadas en el AISD según distrito, se presenta el número de entrevistas y porcentaje del AISD por distrito.

Gráfico 20 Entrevistas realizadas en el AISD según distrito

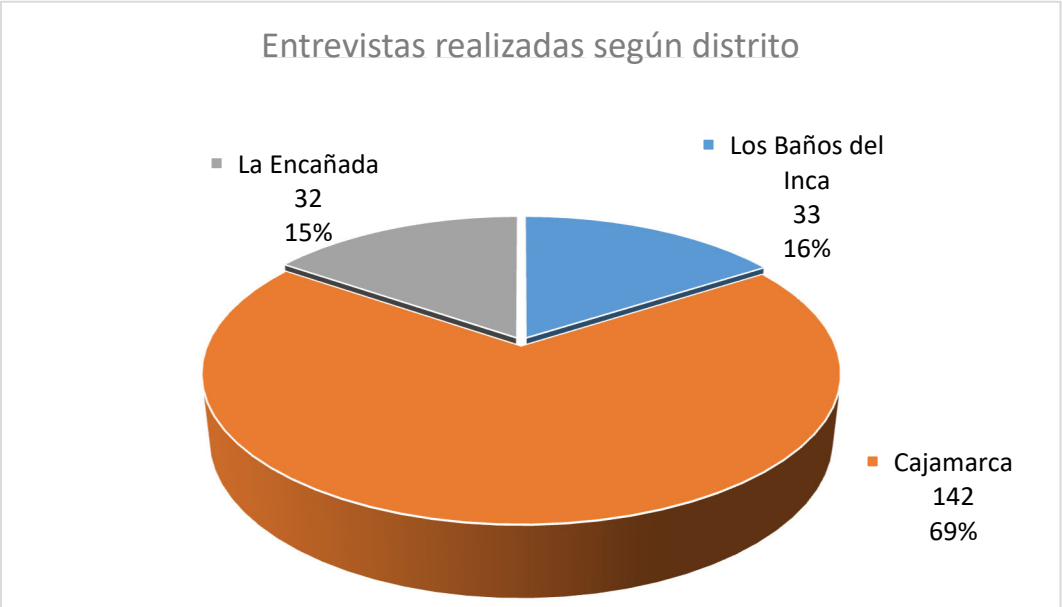

Fuente: STANTEC – Minera Yanacocha SRL.

7.3.8.2 Expectativas identificadas en las entrevistas con autoridades y población del AISD

Se han identificado las expectativas priorizadas por las autoridades y población entrevistada en la Etapa Antes de la Elaboración de la II MEIA Yanacocha

A continuación, se presenta el ranking de dichas expectativas priorizadas por las autoridades entrevistadas:

1. Oportunidad de empleo local – Plan de Gestión Social de la MEIA aprobada.
2. Ejecución del plan de gestión del agua de la MEIA aprobada.
3. Priorizar las necesidades del caserío en el Plan de Gestión Social de la II MEIA propuesta.
4. Fortalecimiento de capacidades para el empleo – Plan de Gestión Social de la MEIA aprobada.
5. Priorizar la construcción de un establecimiento de salud, casa comunal, institución educativa y trocha carrozable.

En el Gráfico 21 Expectativas identificadas en las Reuniones informativas se presenta la priorización de las expectativas por caserío en número y porcentaje, de la Etapa Antes de la Elaboración de la II MEIA Yanacocha. Se destaca que los 56 caseríos del AISD participaron.

Gráfico 21 Expectativas identificadas en las entrevistas

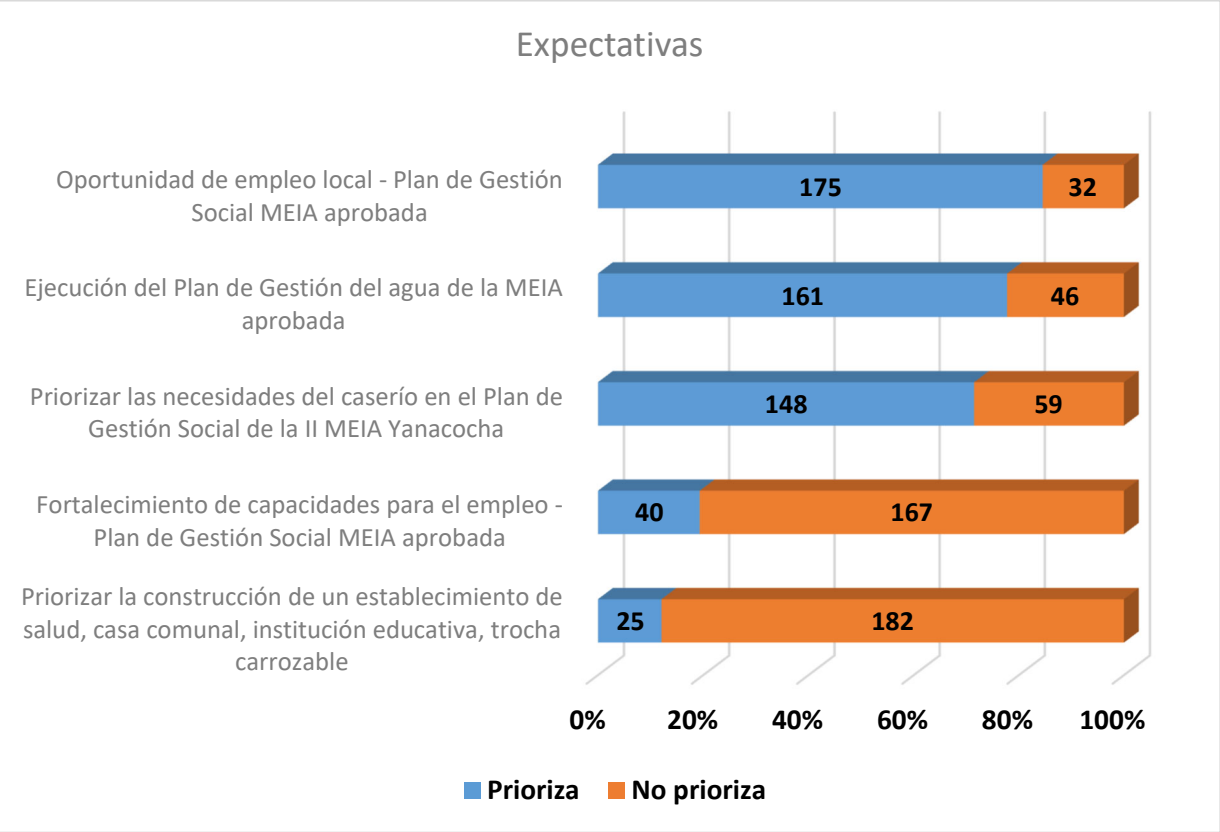

Fuente: STANTEC – Minera Yanacocha SRL.

En relación con las expectativas y realizando un comparativo entre las expectativas que se mencionan en las participaciones de las reuniones informativas y en las que se identifican en las entrevistas, siendo esta ultima un proceso personalizado "cara a cara" con el entrevistador, es posible mencionar que las expectativas identificadas tanto en las reuniones informativas como en las entrevistas guardan relación en cuanto a la priorización de variables.

7.3.8.3 Preocupaciones en las entrevistas con autoridades y población del AISD

Se han identificado las preocupaciones consideradas por las autoridades y población entrevistada en la Etapa Antes de la Elaboración de la II MEIA Yanacocha

A continuación, se presenta el ranking de dichas preocupaciones señaladas por las autoridades entrevistadas:

1. Cumplimiento de Plan de Gestión Social de la MEIA Yanacocha aprobada y de la II MEIA Yanacocha propuesta.

2. Cuidado de las fuentes de agua, generación de polvo, permanecer dentro del límite aprobado de Chaquicocha Subterráneo Etapa 2.

En el Gráfico 22 Preocupaciones identificadas en las entrevistas a autoridades y población se presenta la las preocupaciones consideradas en número y porcentaje de la Etapa Antes de la Elaboración de la II MEIA Yanacocha.

Gráfico 22 Preocupaciones identificadas en las entrevistas

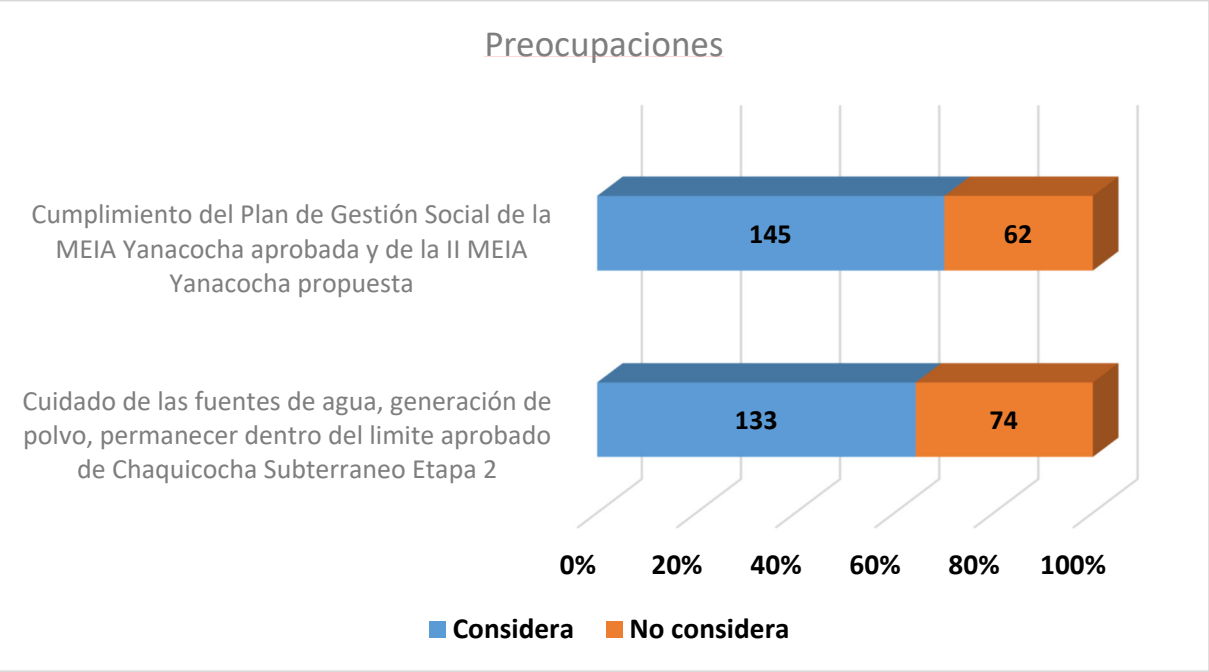

Fuente: STANTEC – Minera Yanacocha SRL.

En relación con las preocupaciones consideradas cabe señalar que, a diferencia de las preocupaciones identificadas en las Reuniones informativas, en la Entrevista se aprecia una mayor consideración en la identificación de la preocupación. Al ser la entrevista un proceso de interacción "cara a cara" entre el entrevistador y el entrevistado, es posible que la autoridad entrevistada evidencie una valoración más alta de una preocupación de la que puede realizar en el espacio de la reunión informativa.

La comparación, en el caso de las preocupaciones, ayuda a dimensionarlas y a mejorar el plan de comunicaciones y estrategia de relacionamiento de la empresa.

7.3.8.4 Recomendaciones identificadas en las entrevistas con autoridades y población del AISD

Se han identificado las recomendaciones de las autoridades y población entrevistada en la Etapa Antes de la Elaboración de la II MEIA Yanacocha

A continuación, se presenta el ranking de dichas recomendaciones señaladas por las autoridades entrevistadas:

1. Informar y mostrar mayor información sobre los componentes de la MEIA aprobada y los componentes propuestos de la II MEIA.

2. Mantener una adecuada y constante comunicación y coordinación entre el caserío y la empresa.

3. Cumplimiento del Plan de Gestión Social de la MEIA aprobada.

4. Continuar con los trabajos de la mina de acuerdo a la estrategia de manejo ambiental y con los estándares adecuados.

5. Mayor presencia del Estado.

En el Gráfico 23 Preocupaciones identificadas en las entrevistas a autoridades y población se presenta la las preocupaciones consideradas en número y porcentaje de la Etapa Antes de la Elaboración de la II MEIA Yanacocha.

Gráfico 23 Recomendaciones identificadas en las entrevistas

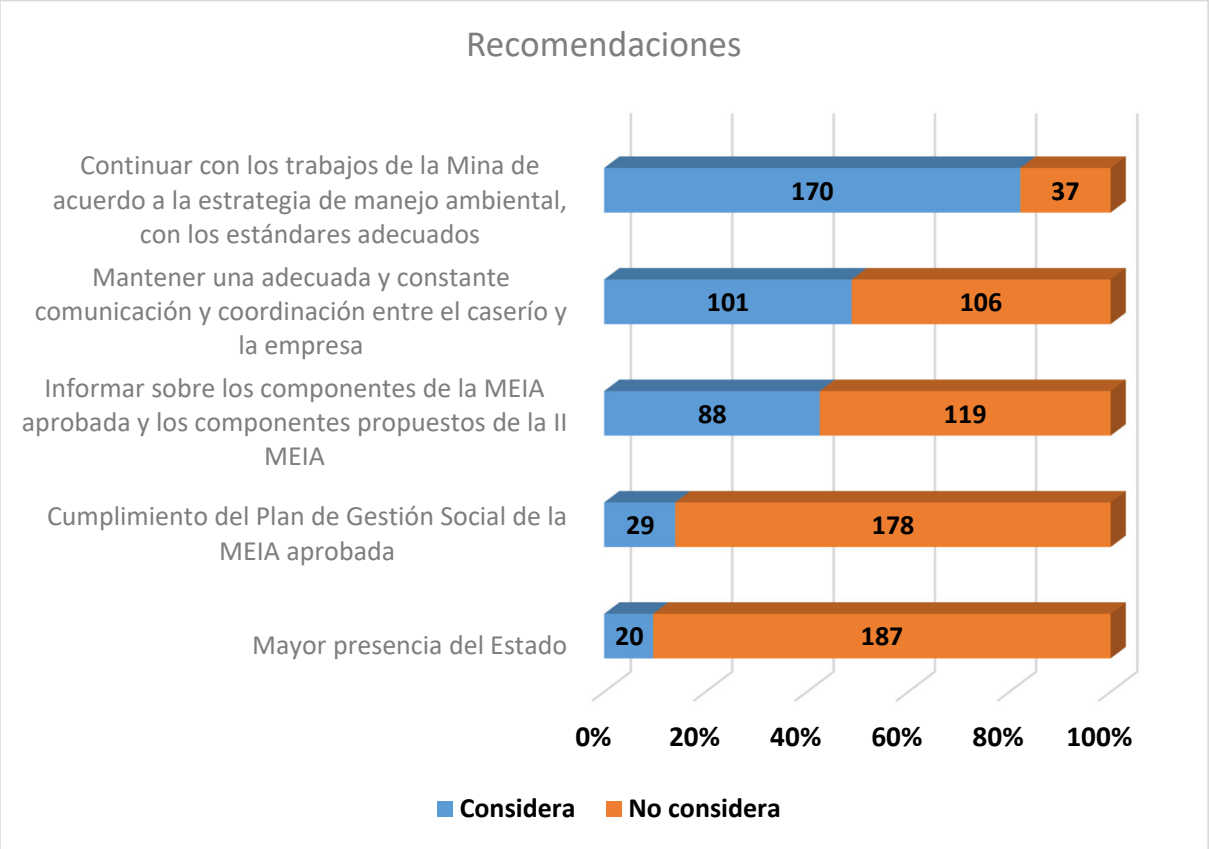

Fuente: STANTEC – Minera Yanacocha SRL.

En relación con las recomendaciones identificadas en las entrevistas, es posible señalar que, a diferencia de las reuniones informativas, la recomendación más relevante para las autoridades en las entrevistas ha sido que los trabajos de la mina continúen de acuerdo con la estrategia ambiental y los estándares de seguridad adecuados en la operación. La comunicación y la información ocupan un segundo y tercer lugar respectivamente y el cumplimiento del plan de gestión social de la MEIA aprobada está en un cuarto lugar. Se puede desprender que en la transmisión de información más puntual entre el entrevistador y el entrevistado, se evidencia más la recomendación de continuar trabajando en marco del cumplimiento de las estrategias de gestión ambiental más adecuadas, en cambio en la Reunión informativa la recomendación más considerada ha sido la transferencia de información.

Al igual que en el caso de las preocupaciones, en el caso de las recomendaciones, las diferencia en las opiniones ayuda a dimensionarlas y a mejorar el plan de comunicaciones y estrategia de relacionamiento de la empresa.

7.3.8.5 Expectativas de las entrevistas con autoridades y población del AISD a nivel de los distritos

En los gráficos 24, 25 y 26, se presentan las expectativas de las autoridades participantes en las entrevistas por número de entrevistados, porcentaje y distrito.

Gráfico 24 Expectativas de los entrevistados del AISD del distrito de Cajamarca

Las entrevistas a las autoridades y pobladores del AISD ubicados en el distrito de Cajamarca son 142.

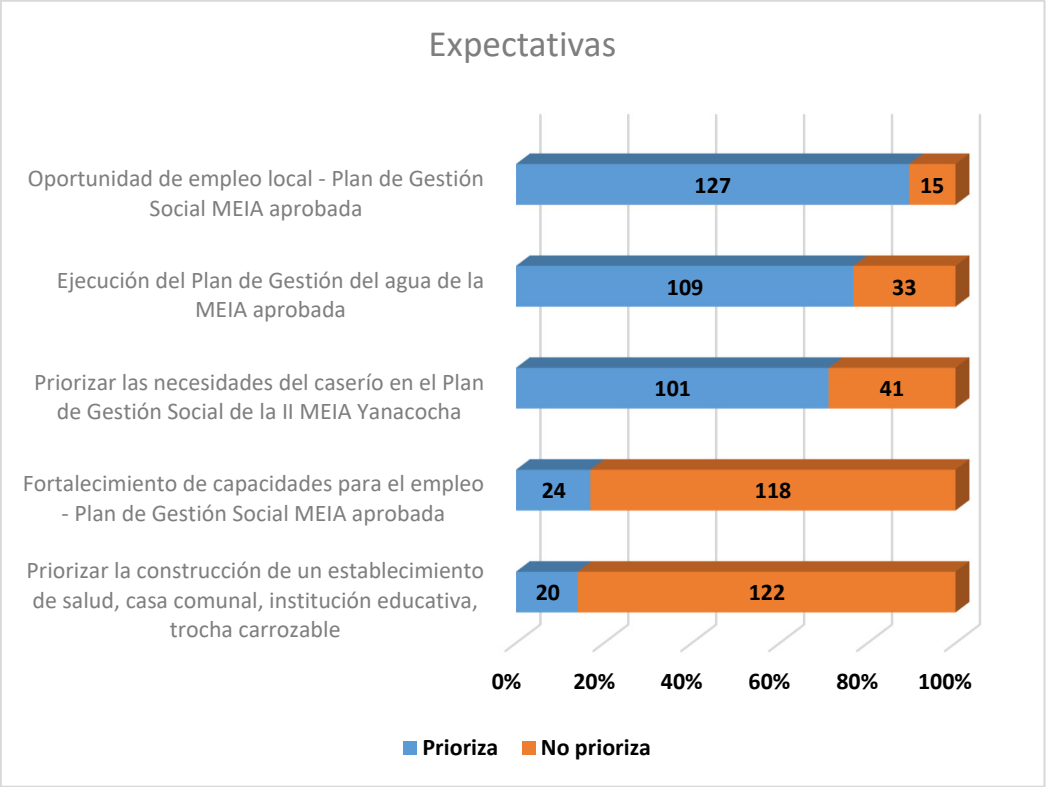

Fuente: STANTEC – Minera Yanacocha SRL.

Gráfico 25 Expectativas de los Entrevistados del AISD del distrito de La Encañada

Las entrevistas a las autoridades y pobladores del AISD ubicados en el distrito de La Encañada son 32.

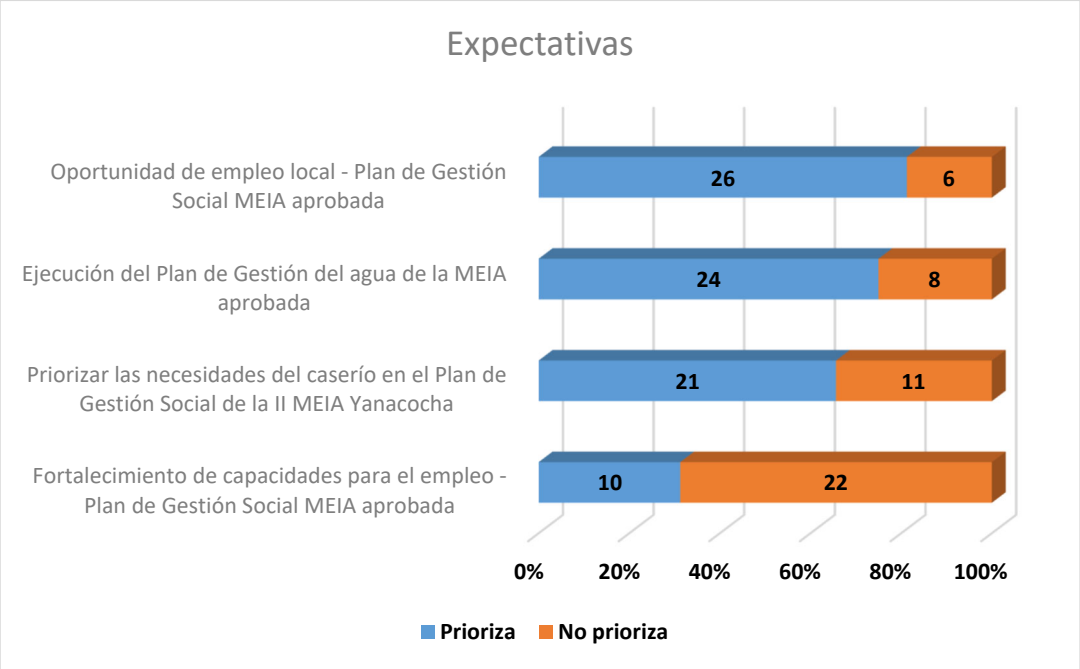

Fuente: STANTEC – Minera Yanacocha SRL.

Gráfico 26 Expectativas de los Entrevistados del AISD del distrito de Los Baños del Inca

Las entrevistas a las autoridades y pobladores del AISD ubicados en el distrito de Los Baños del Inca son 33.

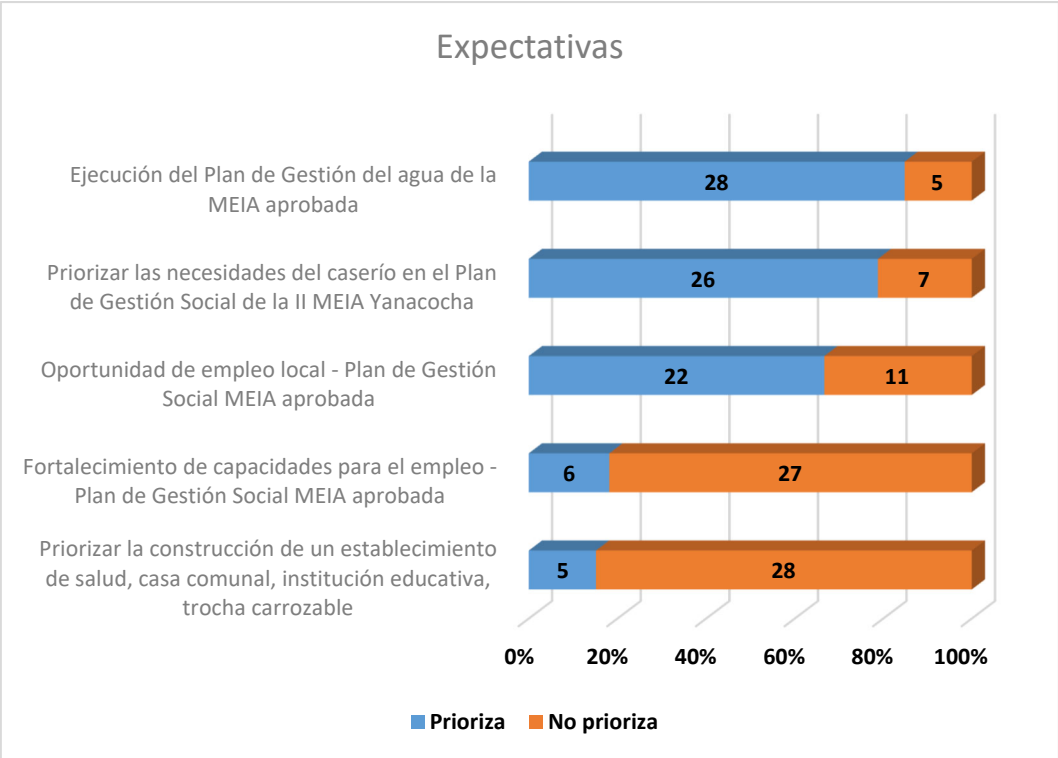

Fuente: STANTEC – Minera Yanacocha SRL.

7.3.8.6 Preocupaciones identificadas en las Entrevistas con autoridades y población del AISD a nivel de los distritos

En los gráficos 27, 28 y 29, se presentan las preocupaciones de las autoridades y pobladores participantes en las entrevistas por número de entrevistados, porcentaje y distrito.

Gráfico 27 Preocupaciones de los Entrevistados del AISD del distrito de Cajamarca

Las entrevistas a las autoridades y pobladores del AISD ubicados en el distrito de Cajamarca son 142.

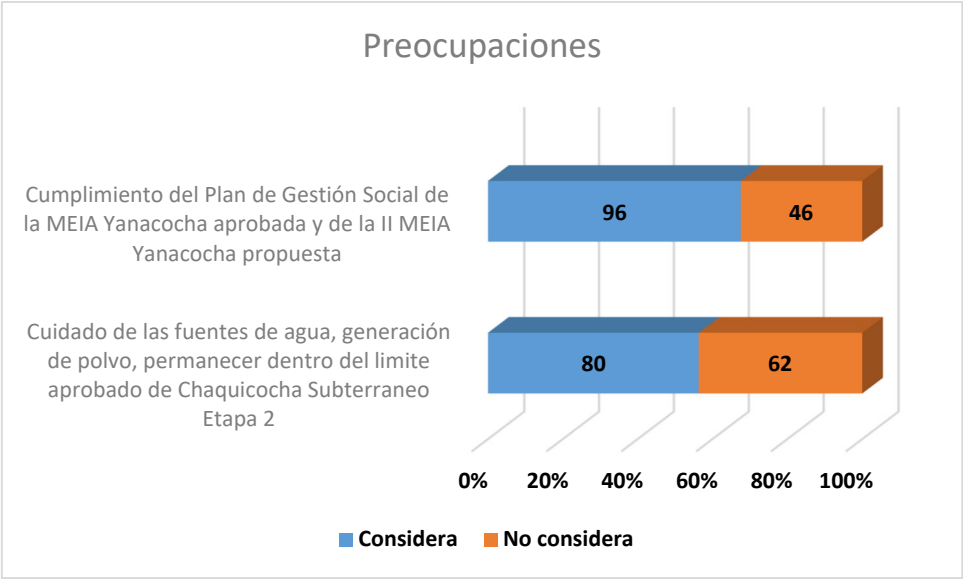

Fuente: STANTEC – Minera Yanacocha SRL.

Gráfico 28 Preocupaciones de los Entrevistados del AISD del distrito de La Encañada

Las entrevistas a las autoridades y pobladores del AISD ubicados en el distrito de La Encañada son 32.

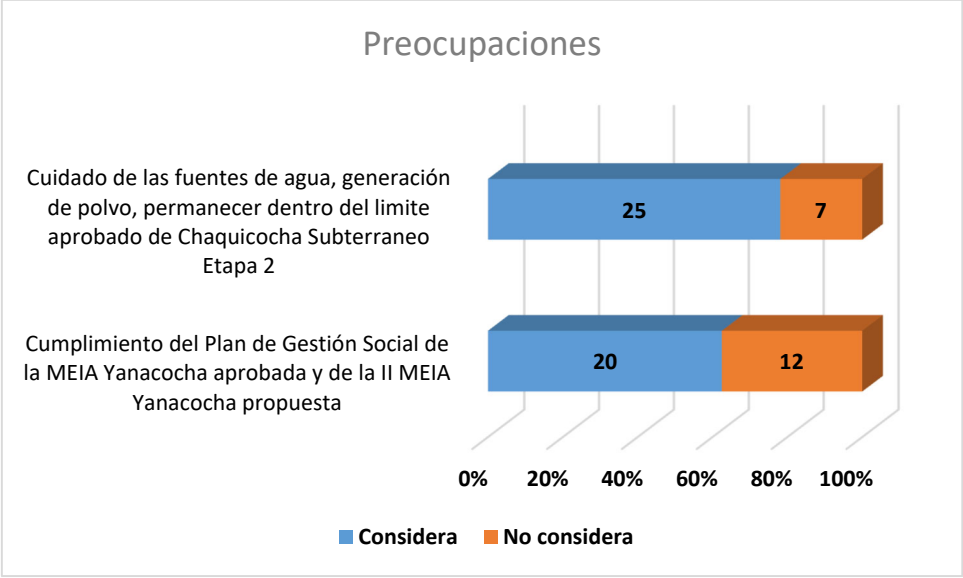

Fuente: STANTEC – Minera Yanacocha SRL.

Gráfico 29 Preocupaciones de los Entrevistados del AISD del distrito de Los Baños de Inca

Las entrevistas a las autoridades y pobladores del AISD ubicados en el distrito de Los Baños del Inca son 33.

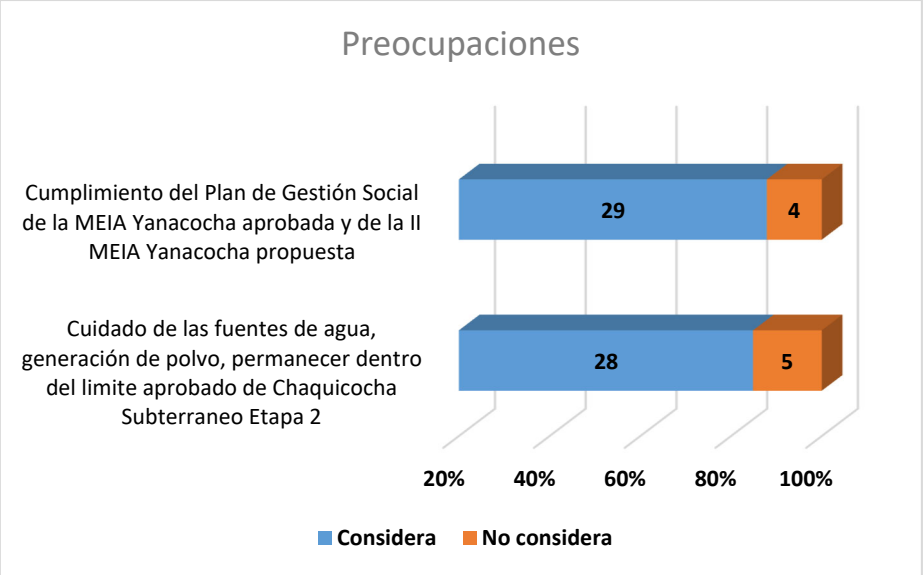

Fuente: STANTEC – Minera Yanacocha SRL.

7.3.8.7 Recomendaciones identificadas en las Reuniones informativas con autoridades del AISD a nivel de los distritos del AISD

En los gráficos 30, 31 y 32, se presentan las recomendaciones de las autoridades participantes en la Reuniones informativas por número de caserío, porcentaje y distrito.

Gráfico 30 Recomendaciones de los Entrevistados del AISD del distrito de Cajamarca

Las entrevistas a autoridades y pobladores del AISD ubicados en el distrito de Cajamarca son 142.

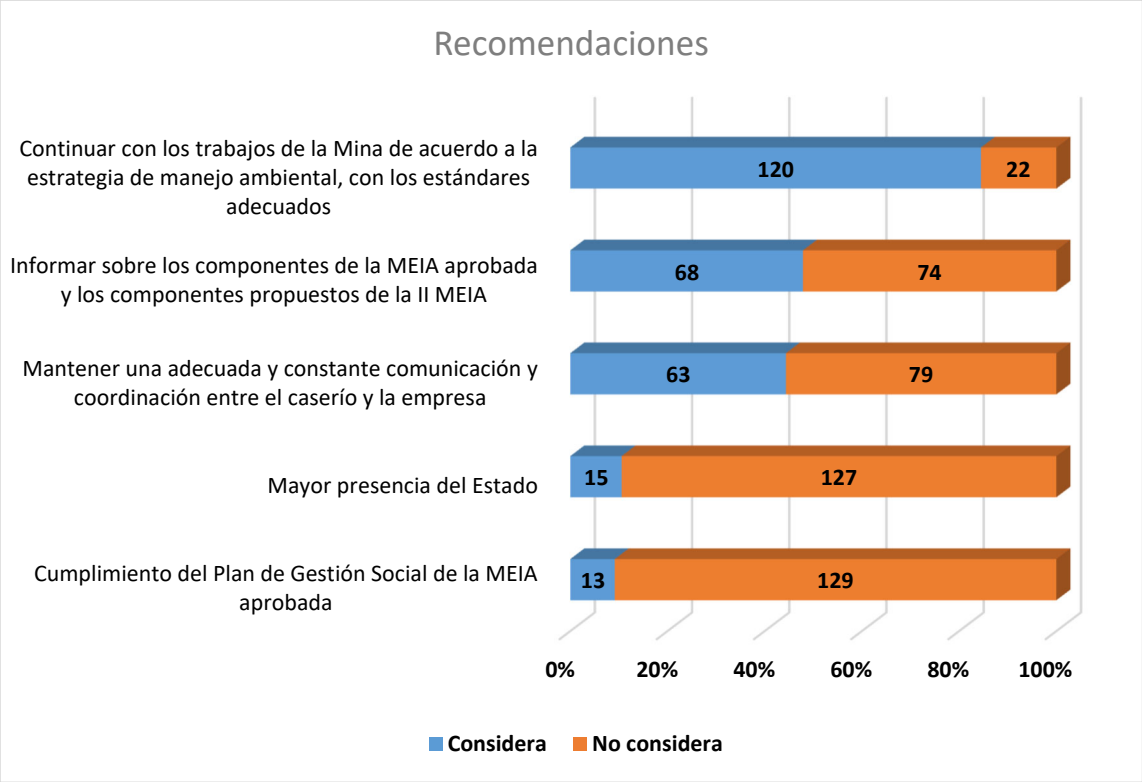

Fuente: STANTEC – Minera Yanacocha SRL.

Gráfico 31 Recomendaciones de los Entrevistados del AISD del distrito de La Encañada

Las entrevistas a autoridades y pobladores del AISD ubicados en el distrito de La Encañada son 32.

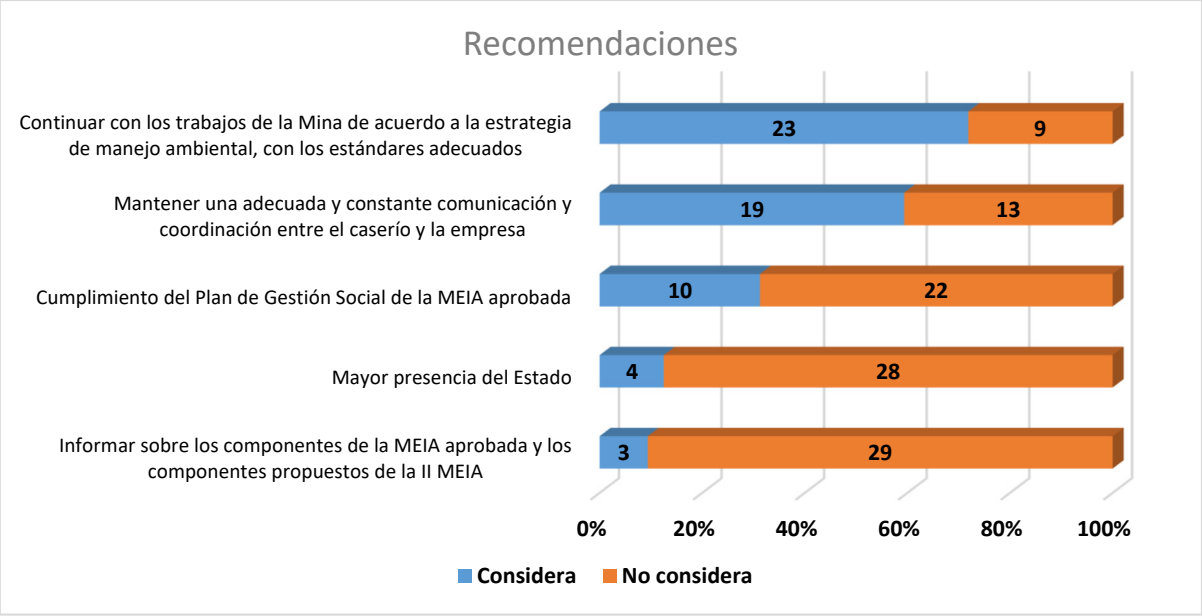

Fuente: STANTEC – Minera Yanacocha SRL.

Gráfico 32 Recomendaciones de los Entrevistados del AISD del distrito de Los Baños de Inca

Las entrevistas a autoridades y pobladores del AISD ubicados en el distrito de Los Baños del Inca son 33.

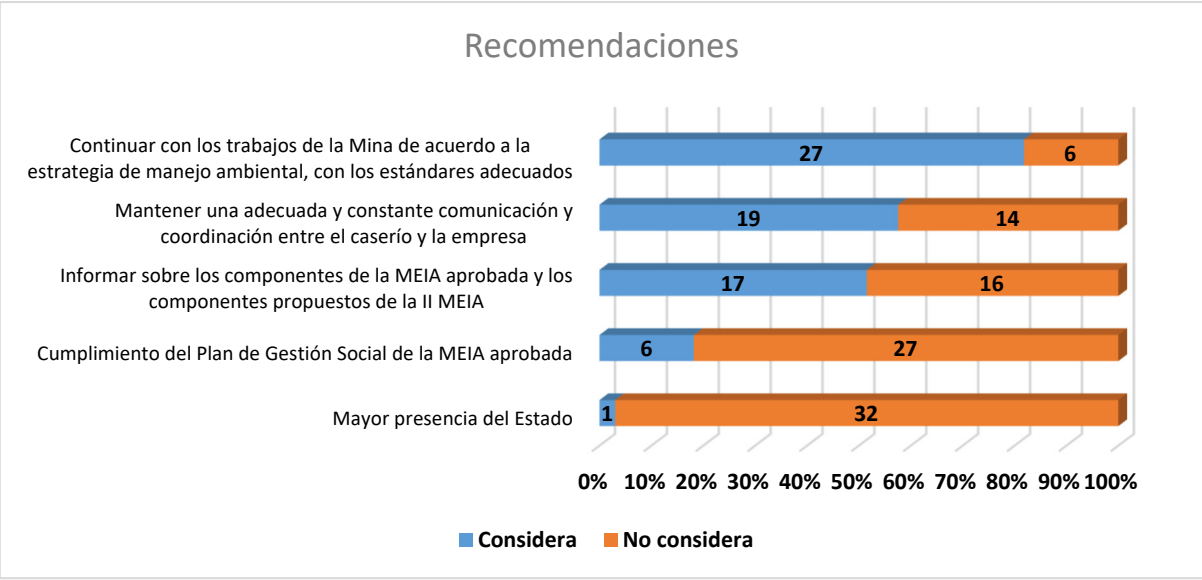

Fuente: STANTEC – Minera Yanacocha SRL.

7.4 Distribución de Material Informativo

Para la Etapa Antes de la Elaboración de la II MEIA Yanacocha se ha distribuido un Tríptico Informativo, un video introductorio de la II MEIA Yanacocha y la presentación de la II MEIA Etapa Antes de su Elaboración.

El material mencionado está disponible en la Oficina de Información Permanente (OIP) de Minera Yanacocha.

7.4.1 Marco Normativo de la Distribución de Material Informativo

La Distribución de Material Informativo es un mecanismo de Participación Ciudadana referido en el Artículo 2 de la RM 304-2008-MEM - DM ítem 2.4 "Distribución de Material Informativo".

De acuerdo con el reglamento el material informativo "Son los medios escritos, de audio o audio visuales, que tienen por fin ilustrar y dar a conocer, de manera sencilla y didáctica las actividades propuestas o en ejecución, las medidas de manejo ambiental que cumplirá o viene cumpliendo, y otra información que pueda ser relevante. Deben ser elaborados en un lenguaje sencillo, coloquial y usando la lengua mayoritariamente usada y comprendida por la población involucrada".

7.4.2 Alcance de la Distribución de Materia Informativo

a. <u>Tríptico Informativo de la II MEIA Yanacocha – Etapa Antes de la elaboración del estudio:</u>

   La estructura del tríptico distribuido es la siguiente:

   - Plan de Participación Ciudadana. Definición y finalidad.
   - Descripción y ubicación de la II MEIA. Componentes preliminares propuestos y ubicación dentro de la propiedad y área efectiva de la operación.
   - Alcances de la II MEIA. Se informarán los mensajes relevantes del estudio, tales como que los componentes del estudio están dentro de la propiedad y del área efectiva aprobada en la I MEIA.
   - Definición de estudio ambiental y MEIA, continuación de las medidas de gestión social y ambiental.
   - Acceso a la información: Información acerca de la Oficina de Información Permanente (OIP), Oficina de atención al público y referencias del SENACE.

   En el **Anexo 6 Tríptico informativo de la Etapa Antes de la Elaboración de la II MEIA,** se presenta el tríptico difundido a los asistentes a las Reuniones Informativas con autoridades del AISD y AISI. Asimismo, se han distribuido trípticos, a través de la autoridad del caserío, de acuerdo con el número de familias del AISD.

b. <u>Presentación de la II MEIA Yanacocha – Etapa Antes de la elaboración del estudio que fue distribuida en las reuniones informativas:</u>

   Estructura:

   - Objetivos de la reunión.
   - Contenido de la presentación
   - Información sobre la MEIA Yanacocha aprobada

- Objetivos de la II MEIA Yanacocha propuesta
- Componentes propuestos de la II MEIA (preliminares)
- Mecanismos de participación ciudadana para la II MEIA
- Área de influencia social directa (AISD)
- Área de influencia social indirecta (AISI)

En el **Anexo 5 Presentación impresa de la II MEIA**, se presenta un ejemplo de la presentación distribuida a los asistentes a las reuniones informativas.

c. Video Introductorio de la II MEIA Yanacocha – Etapa Antes de la elaboración del estudio que fue difundido en las reuniones informativas:

El video introductorio tuvo la siguiente estructura:

- Ubicación del proyecto
- Qué es el estudio de impacto ambiental
- Qué normativa se considera para elaborar un estudio de impacto ambiental
- En qué consiste la II MEIA Yanacocha propuesta
- Quiénes participan en la elaboración de la II MEIA Yanacocha
- Información del SENACE
- Información de la Oficina de Información Permanente de Minera Yanacocha

- En el **Anexo 7 Video introductorio de la II MEIA Yanacocha Etapa Antes**, se adjunta el video introductorio que fue difundido en las reuniones informativas con autoridades del AISD y obra en la Oficina de Información permanente de Minera Yanacocha.

7.4.3 Aplicación del mecanismo de Distribución de Materia Informativo

El Material informativo para la Etapa Antes de la Elaboración de la II MEIA Yanacocha está disponible en:

- La Oficina de Información Permanente en la Ciudad de Cajamarca.
- El Tríptico Informativo fue distribuido a las autoridades del AISD a través de cartas específicas considerando el número de familias del caserío.
- El material informativo fue distribuido en las reuniones informativas con los 56 caseríos del AISD de la II MEIA.

7.4.4 Medio probatorio de la aplicación del mecanismo de Distribución del Material Informativo.

En el **Anexo 12 Cargo de recepción de trípticos**, se adjunta al presente informe de resultados el cargo de la recepción de los trípticos informativos de la Etapa Antes de la Elaboración de la II MEIA Yanacocha que fue entregado a las autoridades de los caseríos del AISD para su distribución a la población interesada del caserío.

La entrega del tríptico informativo a las autoridades de los caseríos está en función del número de hogares de cada caserío según la línea de base social de la MEIA Yanacocha Aprobada, tal como se refiere en la Tabla 9.

Tabla 12 Distribución de material informativo por caseríos del AISD

Área de influencia social directa (AISD)		Material informativo distribuido por Hogar
1	HIERBA BUENA	91
2	CHILIMPAMPA ALTA	71
3	CHILIMPAMPA BAJA	77
4	GRANJA PORCON	130
5	PORCON ALTO	83
6	SAN PEDRO	46
7	QUISHUAR PATA	41
8	SUROPORCON	59
9	COCHAPAMPA	128
10	HUALTIPAMPA ALTA	15
11	TUAL	110
12	CINCE LAS VIZCACHAS	58
13	PACOPAMPA	32
14	MANZANAS ALTO	105
15	YUN YUN ALTO	48
16	LA RAMADA	53
17	PURHUAY ALTO	104
18	SAN JOSE	55
19	PURUAY QUINUAMAYO	50
20	ALISO COLORADO	155
21	QUISHUAR CORRAL	28
22	LLANOMAYO	37
23	LLUSHCAPAMPA BAJA	132
24	PURHUAY BAJO	49
25	HUAMBOCANCHA CHICA	135
26	NUEVO PERU	34
27	HUAMBOCANCHA BAJA	305
28	PLAN TUAL	95
29	HUAMBOCANCHA ALTA	237
30	MANZANAS CAPELLANIA	79
31	COÑOR	65
32	PLAN MANZANAS	104
33	TOTORILLAS	30
34	CHAUPIMAYO	69
35	SANTA ROSA	31
36	YUN YUN BAJO	81
37	PORCON BAJO	166
38	CHILINCAGA	57

Área de influencia social directa (AISD)		Material informativo distribuido por Hogar
39	APALINA	60
40	RIO COLORADO	28
41	CUSHURUBAMBA	25
42	PABELLON DE COMBAYO	39
43	EL PORVENIR DE COMBAYO	35
44	BELLAVISTA ALTA	99
45	EL TRIUNFO	43
46	BELLAVISTA BAJA	87
47	SANTA BARBARA	349
48	TRES MOLINOS	204
49	LLAGAMARCA	64
50	APALIN	42
51	TRES TINGOS	37
52	BARROJO	58
53	CARHUAQUERO	65
54	Quillish 38	60
55	Carhuaconga Tierra Amarilla	60
56	Hualtipampa Baja	60

Con el AISI, el tríptico informativo se entregado a la Municipalidad Provincial de Cajamarca, Municipalidad distrital de Baños del Inca, Municipalidad Distrital de La Encañada, Gobierno Regional de Cajamarca y Oficina de Información Permanente de Minera Yanacocha. En el **Anexo 13 Cargos del AISI y OIP**, se adjuntan al presente informe de resultados, los cargos de recepción de trípticos informativos de las instituciones del AISI señaladas.

7.4.5 Idoneidad del mecanismo de Distribución de Material Informativo.

Minera Yanacocha cuenta con un equipo de Relaciones Comunitarias y Relaciones institucionales que interactúa, en su relacionamiento, con los caseríos del AISD e institucionalidad del AISI respectivamente. Además de dos instituciones de desarrollo estratégico como son: Foncreagro y ALAC.

La interacción del equipo de Relaciones Comunitarias es en campo, en reuniones específicas con los caseríos. En dichas interacciones se tiene la oportunidad de recoger las expectativas y percepciones de la población del AISD en relación con el funcionamiento de la operación minera y los temas de interés social. Las interacciones también permiten el intercambio de información y es la forma como la empresa también comunica avance de sus operaciones a la población. En dicho marco, entrará la difusión del Tríptico Informativo para la Etapa Antes de la Elaboración de la II MEIA Yanacocha para reforzar lo señalado en el ítem anterior.

7.5 Oficina de Información Permanente (OIP)

La Oficina de Información Permanente (OIP) es un mecanismo de participación ciudadana de Minera Yanacocha transversal a todos sus proyectos y operación en todas las etapas de su desarrollo.

Para la II MEIA se continuará con la aplicación de la Oficina de Información Permanente para la Etapa Antes de la Elaboración de la II MEIA Yanacocha con el AISD y AISI del proyecto.

Cabe resaltar que la Antes de la Elaboración de la II MEIA, es una etapa inicial por tanto es en las etapas posteriores a esta que se podrá apreciar una mayor concurrencia a la OIP de la Empresa.

Cabe resaltar que en la carta de invitación a las autoridades del AISD para su participación en las Reuniones Informativas, el tríptico difundido y el video introductorio, se insta a las autoridades a la visita de la OIP para acceder a la información y explicación sobre la II MEIA Yanacocha propuesta en su Etapa Antes.

7.5.1 Marco Normativo de la Oficina de Información Permanente (OIP)

La Oficina de Información Permanente es un mecanismo de Participación Ciudadana referido en el Artículo 2 de la RM 304-2008-MEM - DM ítem 2.10 "Oficina de Información Permanente".

De acuerdo con el reglamento consiste en el “establecimiento o disposición, por parte del Titular minero, de un ambiente físico en un lugar apropiado para el acceso de la población involucrada, en el cual se brinde información sobre el proyecto minero y se absuelva las interrogantes que, respecto de éste, el estudio ambiental o su cumplimiento pueda tener la población".

7.5.2 Objetivo de la Oficina de Información Permanente (OIP)

El objetivo de la Oficina de Información Permanente para la etapa de evaluación del Proyecto es el siguiente:

- Poner a disposición de la población del AISD y AISI del Proyecto, un espacio adecuado para la difusión de la información del Proyecto, así como de un profesional capacitado que pueda explicar y responder las preguntas de la población acerca del Proyecto.

7.5.3 Alcance de la Oficina de Información Permanente (OIP)

Minera Yanacocha cuenta con una Oficina de Información Permanente transversal a todas sus operaciones y proyectos.

Está ubicada en la ciudad de Cajamarca en Jr. La Cantuta Mza. “A”- Lote 3 Complejo Qhapaq Ñan, su horario de atención es de lunes a jueves de 7: 45a.m. A 6:45p.m y los viernes de 7:45 a.m. a 12m.

El Complejo Qhapaq Ñan es un espacio de integración social de la población cajamarquina urbana y rural, en dicho complejo se ubican las oficinas administrativas de la Municipalidad Provincial de Cajamarca, El Centro de Capacitación en orfebrería Koriwasi que acoge población artesana del AISD y AISI del proyecto y público en general. Su acceso es abierto, no hay un impedimento de ingreso al complejo.

Dicha oficina cuenta con personal capacitado para responder las interrogantes de la población del AISD y AISI respecto de la II MEIA Yanacocha.

En dicha oficina se encuentra disponible el siguiente Material Informativo sobre la II MEIA Yanacocha:

1. Tríptico Informativo de la II MEIA Yanacocha – Etapa de Antes.
2. Presentación de la II MEIA Yanacocha – Etapa Antes.
3. Video introductorio de la II MEIA Yanacocha.

La Oficina de Información Permanente cuenta con un libro de registro de asistentes que consigne el requerimiento de información y aclaración de dudas sobre la II MEIA Yanacocha.

La Oficina de Información Permanente será un receptor de las expectativas de la población, en relación con las oportunidades y las necesidades de mayor información acerca de la II MEIA Yanacocha en la Etapa Antes de su elaboración.

7.5.4 Aplicación de la Oficina de Información Permanente

La aplicación de la Oficina de Información Permanente es transversal a todas las etapas de participación ciudadana de la MEIA Yanacocha (Antes de la Elaboración de la MEIA, en la realización de la línea de base en campo, Previa a su presentación, Durante su Evaluación y durante la Ejecución del Proyecto.

Puntualmente para la Etapa de Evaluación de la MEIA Yanacocha y la Ejecución del Proyecto, la Oficina de Información Permanente aplicará de la siguiente forma:

a. AISD: 56 caseríos.

b. AISI: Distritos de Cajamarca, Los Baños de Inca y La Encañada.

7.5.5 Medio probatorio de la Aplicación del mecanismo de La Oficina de Información Permanente

El medio probatorio de la aplicación del mecanismo de participación ciudadana Oficina de Información Permanente está constituido por el Libro de Registro de Asistentes que hayan solicitado información específica de la II MEIA Yanacocha en la Etapa Antes de su elaboración.

En el **Anexo 14 Registro de asistencia a la OIP**, se presentan los formatos de registro de la población asistente a la OIP en la Etapa Antes de la Elaboración de la II MEIA. Se registran 7 visitas del AISI. Cabe indicar que se cuenta con registro de 45 asistentes a la OIP para solicitar información de la MEIA aprobada desde enero a abril de 2019, la cual también se adjunta en el anexo 14.

7.5.6 Idoneidad del mecanismo Oficina de Información Permanente

La Oficina de Información Permanente (OIP) es un mecanismo para la difusión de información que Minera Yanacocha utiliza para todos sus proyectos, sin distinción.

En la OIP se encuentra la información histórica de la empresa en relación con sus estudios socio ambientales aprobados, tales como Resúmenes Ejecutivos, expedientes completos, material gráfico, medios probatorios de los distintos procesos de participación ciudadana realizados en los diversos estudios, etc.

La ubicación de la OIP es privilegiada en relación con su accesibilidad para la población que desee informarse sobre Yanacocha y específicamente sobre la MEIA Yanacocha. La oficina

está ubicada en el Complejo Qhapaq Ñan. Dicho complejo es un espacio de integración para la población de Cajamarca, de acceso libre.

El Complejo Qhapaq Ñan es una obra de impacto que permite a más de 150 mil cajamarquinos acceder a nuevos espacios culturales, recreacionales y de atención ciudadana.

En el Complejo Qhapaq Ñan se ha construido la nueva Sede Administrativa de la Municipalidad Provincial de Cajamarca, un Skate Park y el anfiteatro de la Alameda de Los Incas. Asimismo, el complejo tiene implementado un centro dedicado al desarrollo artístico y cultural conformado por el CITE Joyería Koriwasi, el CITE artesanal y un amplio Parque Artesanal.

Asimismo, cuenta con un Parque Polideportivo, el Coliseo Multiusos, un puente peatonal y las obras viales de acceso al Complejo.

Dada a la existencia de las dependencias administrativas de la Municipalidad de Cajamarca, espacios de recreación, espacios para deportes, la presencia del CITE Koriwasi y la OIP de Minera Yanacocha, el Complejo Qhapaq Ñan es un espacio concurrido por la población Cajamarquina.

La OIP se integra al Complejo Qhapaq Ñan y a la sociedad cajamarquina ofreciendo no solo información sobre Yanacocha, sino prestando servicios a la comunidad y a la población estudiantil, con la disposición de computadoras con acceso a internet e impresiones, que sirven de apoyo para las investigaciones de los estudiantes escolares y universitarios del AISD y AISI de la empresa.

Para la Etapa Antes de la Elaboración de la II MEIA Yanacocha la OIP continuará con su presencia contando con toda la información social, ambiental y técnica producida en la II MEIA Yanacocha y con personal entrenado sobre el proyecto que pueda responder las inquietudes de la población y pueda proporcionar la información adecuada.

Durante el trabajo de relacionamiento social del equipo de Relaciones Comunitarias de Minera Yanacocha se continuará con la promoción de la visita a la OIP.

7.5.7 Panel fotográfico de la Oficina de Información Permanente

Frontis de la OIP ubicada en Jr. La Cantuta Mza. "A"- Lote 3 Complejo Qhapaq Ñan,

Distribución de material informativo a asistentes a la OIP

Difusión del video introductorio de la II MEIA Yanacocha

ANEXOS

MECANISMOS DE PARTICIPACIÓN CIUDADANA ETAPA ANTES DE LA ELABORACIÓN DE LA II MEIA

ANEXO 1

CARGOS DE RECEPCIÓN DE LA CARTA DE INVITACIÓN A LA REUNIÓN INFORMATIVA

Yanacocha

Cajamarca, 10 de abril de 2019

Sr. JUAN CHILÓN ROJAS
TENIENTE GOBERNADOR DEL CASERÍO ALISO COLORADO

Presente.

Es un agrado saludarle y a la vez informarle que, como parte del Mecanismo de Participación Ciudadana establecido por el establecidos en el DS N° 028-2008-EM y RM N° 304 – 2008 – MEM/ DM, por el Servicio Nacional de Certificación Ambiental para las Inversiones Sostenibles (SENACE) adscrito al Ministerio del Ambiente (MINAM), considerado para la Etapa Antes de la Elaboración de la II Modificación del Estudio de Impacto Ambiental del Proyecto Yanacocha (II MEIA Yanacocha), un equipo de profesionales de la Consultora STANTEC, realizará una presentación a las autoridades de su caserío sobre el alcance de la II MEIA, los componentes propuestos de forma preliminar y los mecanismos de participación ciudadana que se realizarán para la Etapa Antes de la Elaboración de la II MEIA.

Como parte del proceso de participación ciudadana de la Etapa Antes, se realizará una Reunión Informativa y Entrevistas a autoridades.

En ese sentido le agradeceremos su participación y la de sus autoridades en este proceso de participación ciudadana. Se detalla: lugar, fecha y hora del evento.

Desarrollo de la Reunión Informativa + Entrevistas	Fecha: Lunes 22.04.2019 Hora: 3:00 pm Lugar: Cajamarca: Local Los Andes (Av. Vía de Evitamiento Sur # 1091)

Cabe destacar que en la Oficina de Información Permanente de Minera Yanacocha, ubicada en la ciudad de Cajamarca en el Jr. La Cantuta Mza. "A"- Lote 3 Complejo Qhapaq Ñan, encontrarán el material informativo de la II MEIA, Etapa Antes y podrán realizar sus preguntas acerca del proyecto.

Sin otro particular, reiterándole nuestra consideración y estima. Quedamos de Ud.

Atentamente,

Luis Alberto Malca Jauregui
Minera Yanacocha SRL

Yanacocha

Cajamarca, 10 de abril de 2019

Sr. JESÚS RUPACHO MENDOZA
PRESIDENTE DE LA RONDA CAMPESINA DEL CASERÍO ALISO COLORADO

Presente.

Es un agrado saludarle y a la vez informarle que, como parte del Mecanismo de Participación Ciudadana establecido por el establecidos en el DS N° 028-2008-EM y RM N° 304 – 2008 – MEM/ DM, por el Servicio Nacional de Certificación Ambiental para las Inversiones Sostenibles (SENACE) adscrito al Ministerio del Ambiente (MINAM), considerado para la Etapa Antes de la Elaboración de la II Modificación del Estudio de Impacto Ambiental del Proyecto Yanacocha (II MEIA Yanacocha), un equipo de profesionales de la Consultora STANTEC, realizará una presentación a las autoridades de su caserío sobre el alcance de la II MEIA, los componentes propuestos de forma preliminar y los mecanismos de participación ciudadana que se realizarán para la Etapa Antes de la Elaboración de la II MEIA.

Como parte del proceso de participación ciudadana de la Etapa Antes, se realizará una Reunión Informativa y Entrevistas a autoridades.

En ese sentido le agradeceremos su participación y la de sus autoridades en este proceso de participación ciudadana. Se detalla: lugar, fecha y hora del evento.

Desarrollo de la Reunión Informativa + Entrevistas	Fecha: Lunes 22.04.2019 Hora: 3:00 pm Lugar: Cajamarca: Local Los Andes (Av. Vía de Evitamiento Sur # 1091)

Cabe destacar que en la Oficina de Información Permanente de Minera Yanacocha, ubicada en la ciudad de Cajamarca en el Jr. La Cantuta Mza. "A"- Lote 3 Complejo Qhapaq Ñan, encontrarán el material informativo de la II MEIA, Etapa Antes y podrán realizar sus preguntas acerca del proyecto.

Sin otro particular, reiterándole nuestra consideración y estima. Quedamos de Ud.

Atentamente,

Luis Alberto Malca Jauregui
Minera Yanacocha SRL

Yanacocha

Cajamarca, 10 de abril de 2019

Sr. SIMÓN CASTREJÓN TAFUR
PRESIDENTE DEL CANAL QUISHUAR - ALISO COLORADO

Presente.

Es un agrado saludarle y a la vez informarle que, como parte del Mecanismo de Participación Ciudadana establecido por el establecidos en el DS N° 028-2008-EM y RM N° 304 – 2008 – MEM/ DM, por el Servicio Nacional de Certificación Ambiental para las Inversiones Sostenibles (SENACE) adscrito al Ministerio del Ambiente (MINAM), considerado para la Etapa Antes de la Elaboración de la II Modificación del Estudio de Impacto Ambiental del Proyecto Yanacocha (II MEIA Yanacocha), un equipo de profesionales de la Consultora STANTEC, realizará una presentación a las autoridades de su caserío sobre el alcance de la II MEIA, los componentes propuestos de forma preliminar y los mecanismos de participación ciudadana que se realizarán para la Etapa Antes de la Elaboración de la II MEIA.

Como parte del proceso de participación ciudadana de la Etapa Antes, se realizará una Reunión Informativa y Entrevistas a autoridades.

En ese sentido le agradeceremos su participación y la de sus autoridades en este proceso de participación ciudadana. Se detalla: lugar, fecha y hora del evento.

Desarrollo de la Reunión Informativa + Entrevistas	Fecha: Lunes 22.04.2019 Hora: 3:00 pm Lugar: Cajamarca: Local Los Andes (Av. Vía de Evitamiento Sur # 1091)

Cabe destacar que en la Oficina de Información Permanente de Minera Yanacocha, ubicada en la ciudad de Cajamarca en el Jr. La Cantuta Mza. "A"- Lote 3 Complejo Qhapaq Ñan, encontrarán el material informativo de la II MEIA, Etapa Antes y podrán realizar sus preguntas acerca del proyecto.

Sin otro particular, reiterándole nuestra consideración y estima. Quedamos de Ud.

Atentamente,

Luis Alberto Malca Jauregui
Minera Yanacocha SRL

Yanacocha

Cajamarca, 10 de abril de 2019

Sr. JUAN FLORES CHILÓN
PRESIDENTE DE LA JASS CASERÍO ALISO COLORADO

Presente.

Es un agrado saludarle y a la vez informarle que, como parte del Mecanismo de Participación Ciudadana establecido por el establecidos en el DS N° 028-2008-EM y RM N° 304 – 2008 – MEM/ DM, por el Servicio Nacional de Certificación Ambiental para las Inversiones Sostenibles (SENACE) adscrito al Ministerio del Ambiente (MINAM), considerado para la Etapa Antes de la Elaboración de la II Modificación del Estudio de Impacto Ambiental del Proyecto Yanacocha (II MEIA Yanacocha), un equipo de profesionales de la Consultora STANTEC, realizará una presentación a las autoridades de su caserío sobre el alcance de la II MEIA, los componentes propuestos de forma preliminar y los mecanismos de participación ciudadana que se realizarán para la Etapa Antes de la Elaboración de la II MEIA.

Como parte del proceso de participación ciudadana de la Etapa Antes, se realizará una Reunión Informativa y Entrevistas a autoridades.

En ese sentido le agradeceremos su participación y la de sus autoridades en este proceso de participación ciudadana. Se detalla: lugar, fecha y hora del evento.

Desarrollo de la Reunión Informativa + Entrevistas	Fecha: Lunes 22.04.2019 Hora: 3:00 pm Lugar: Cajamarca: Local Los Andes (Av. Vía de Evitamiento Sur # 1091)

Cabe destacar que en la Oficina de Información Permanente de Minera Yanacocha, ubicada en la ciudad de Cajamarca en el Jr. La Cantuta Mza. "A"- Lote 3 Complejo Qhapaq Ñan, encontrarán el material informativo de la II MEIA, Etapa Antes y podrán realizar sus preguntas acerca del proyecto.

Sin otro particular, reiterándole nuestra consideración y estima. Quedamos de Ud.

Atentamente,

Luis Alberto Malca Jauregui
Minera Yanacocha SRL

018203

Yanacocha

CARGO

Cajamarca, 10 de abril de 2019

Sr. HUMBERTO VARGAS MOSQUEIRA
TENIENTE GOBERNADOR DEL CASERIO APALIN

Presente.

Es un agrado saludarle y a la vez informarle que, como parte del Mecanismo de Participación Ciudadana establecido por el establecidos en el DS N° 028-2008-EM y RM N° 304 – 2008 – MEM/ DM, por el Servicio Nacional de Certificación Ambiental para las Inversiones Sostenibles (SENACE) adscrito al Ministerio del Ambiente (MINAM), considerado para la Etapa Antes de la Elaboración de la II Modificación del Estudio de Impacto Ambiental del Proyecto Yanacocha (II MEIA Yanacocha), un equipo de profesionales de la Consultora STANTEC, realizará una presentación a las autoridades de su caserío sobre el alcance de la II MEIA, los componentes propuestos de forma preliminar y los mecanismos de participación ciudadana que se realizarán para la Etapa Antes de la Elaboración de la II MEIA.

Como parte del proceso de participación ciudadana de la Etapa Antes, se realizará una Reunión Informativa y Entrevistas a autoridades.

En ese sentido le agradeceremos su participación y la de sus autoridades en este proceso de participación ciudadana. Se detalla: lugar, fecha y hora del evento.

Desarrollo de la Reunión Informativa + Entrevistas	Fecha: Jueves 16.05.2019 Hora: 10:00 am Lugar: Cajamarca: Local Los Andes (Av. Vía de Evitamiento Sur # 1091)

Cabe destacar que en la Oficina de Información Permanente de Minera Yanacocha, ubicada en la ciudad de Cajamarca en el Jr. La Cantuta Mza. "A"- Lote 3 Complejo Qhapaq Ñan, encontrarán el material informativo de la II MEIA, Etapa Antes y podrán realizar sus preguntas acerca del proyecto.

Sin otro particular, reiterándole nuestra consideración y estima. Quedamos de Ud.

Atentamente,

Luis Alberto Malca Jauregui
Minera Yanacocha SRL

26721732

Teniente gobernador se niega a firmar el cargo del documento; pero reciben el material informativo y participa de la reunión.

018204

Yanacocha

CARGO

Cajamarca, 10 de abril de 2019

Sr. CONCEPCION SANCHEZ CONDOR
PRESIDENTE DE RONDA CAMPESINA - CASERIO APALIN

Presente.

Es un agrado saludarle y a la vez informarle que, como parte del Mecanismo de Participación Ciudadana establecido por el establecidos en el DS N° 028-2008-EM y RM N° 304 – 2008 – MEM/ DM, por el Servicio Nacional de Certificación Ambiental para las Inversiones Sostenibles (SENACE) adscrito al Ministerio del Ambiente (MINAM), considerado para la Etapa Antes de la Elaboración de la II Modificación del Estudio de Impacto Ambiental del Proyecto Yanacocha (II MEIA Yanacocha), un equipo de profesionales de la Consultora STANTEC, realizará una presentación a las autoridades de su caserío sobre el alcance de la II MEIA, los componentes propuestos de forma preliminar y los mecanismos de participación ciudadana que se realizarán para la Etapa Antes de la Elaboración de la II MEIA.

Como parte del proceso de participación ciudadana de la Etapa Antes, se realizará una Reunión Informativa y Entrevistas a autoridades.

En ese sentido le agradeceremos su participación y la de sus autoridades en este proceso de participación ciudadana. Se detalla: lugar, fecha y hora del evento.

Desarrollo de la Reunión Informativa + Entrevistas	Fecha: Jueves 16.05.2019 Hora: 10:00 am Lugar: Cajamarca: Local Los Andes (Av. Vía de Evitamiento Sur # 1091)

Cabe destacar que en la Oficina de Información Permanente de Minera Yanacocha, ubicada en la ciudad de Cajamarca en el Jr. La Cantuta Mza. "A"- Lote 3 Complejo Qhapaq Ñan, encontrarán el material informativo de la II MEIA, Etapa Antes y podrán realizar sus preguntas acerca del proyecto.

Sin otro particular, reiterándole nuestra consideración y estima. Quedamos de Ud.

Atentamente,

Luis Alberto Malca Jauregui
Minera Yanacocha SRL

No desea firmar el cargo.
8.5.19.
26721732

Yanacocha

Cajamarca, 10 de abril de 2019

Sr. RAYMUNDO CORTEZ SANCHEZ
PRESIDENTE DE LA JASS DEL CASERIO APALIN

Presente.

Es un agrado saludarle y a la vez informarle que, como parte del Mecanismo de Participación Ciudadana establecido por el establecidos en el DS N° 028-2008-EM y RM N° 304 – 2008 – MEM/ DM, por el Servicio Nacional de Certificación Ambiental para las Inversiones Sostenibles (SENACE) adscrito al Ministerio del Ambiente (MINAM), considerado para la Etapa Antes de la Elaboración de la II Modificación del Estudio de Impacto Ambiental del Proyecto Yanacocha (II MEIA Yanacocha), un equipo de profesionales de la Consultora STANTEC, realizará una presentación a las autoridades de su caserío sobre el alcance de la II MEIA, los componentes propuestos de forma preliminar y los mecanismos de participación ciudadana que se realizarán para la Etapa Antes de la Elaboración de la II MEIA.

Como parte del proceso de participación ciudadana de la Etapa Antes, se realizará una Reunión Informativa y Entrevistas a autoridades.

En ese sentido le agradeceremos su participación y la de sus autoridades en este proceso de participación ciudadana. Se detalla: lugar, fecha y hora del evento.

Desarrollo de la Reunión Informativa + Entrevistas	Fecha: Jueves 16.05.2019 Hora: 10:00 am Lugar: Cajamarca: Local Los Andes (Av. Vía de Evitamiento Sur # 1091)

Cabe destacar que en la Oficina de Información Permanente de Minera Yanacocha, ubicada en la ciudad de Cajamarca en el Jr. La Cantuta Mza. "A"- Lote 3 Complejo Qhapaq Ñan, encontrarán el material informativo de la II MEIA, Etapa Antes y podrán realizar sus preguntas acerca del proyecto.

Sin otro particular, reiterándole nuestra consideración y estima. Quedamos de Ud.

Atentamente,

26772732

No desea firmar el cargo; pero participa de la reunión informativa.
8.05.19.

Luis Alberto Malca Jauregui
Minera Yanacocha SRL

Yanacocha

Cajamarca, 10 de abril de 2019

Sr. FIDEL LLANOS CONDOR
PRESIDENTE DEL COMITÉ DE DESARROLLO DEL CASERIO APALIN

Presente.

Es un agrado saludarle y a la vez informarle que, como parte del Mecanismo de Participación Ciudadana establecido por el establecidos en el DS N° 028-2008-EM y RM N° 304 – 2008 – MEM/ DM, por el Servicio Nacional de Certificación Ambiental para las Inversiones Sostenibles (SENACE) adscrito al Ministerio del Ambiente (MINAM), considerado para la Etapa Antes de la Elaboración de la II Modificación del Estudio de Impacto Ambiental del Proyecto Yanacocha (II MEIA Yanacocha), un equipo de profesionales de la Consultora STANTEC, realizará una presentación a las autoridades de su caserío sobre el alcance de la II MEIA, los componentes propuestos de forma preliminar y los mecanismos de participación ciudadana que se realizarán para la Etapa Antes de la Elaboración de la II MEIA.

Como parte del proceso de participación ciudadana de la Etapa Antes, se realizará una Reunión Informativa y Entrevistas a autoridades.

En ese sentido le agradeceremos su participación y la de sus autoridades en este proceso de participación ciudadana. Se detalla: lugar, fecha y hora del evento.

Desarrollo de la Reunión Informativa + Entrevistas	Fecha: Jueves 16.05.2019 Hora: 10:00 am Lugar: Cajamarca: Local Los Andes (Av. Vía de Evitamiento Sur # 1091)

Cabe destacar que en la Oficina de Información Permanente de Minera Yanacocha, ubicada en la ciudad de Cajamarca en el Jr. La Cantuta Mza. "A"- Lote 3 Complejo Qhapaq Ñan, encontrarán el material informativo de la II MEIA, Etapa Antes y podrán realizar sus preguntas acerca del proyecto.

Sin otro particular, reiterándole nuestra consideración y estima. Quedamos de Ud.

Atentamente,

Fidel Llanos Condor
26681170

Luis Alberto Malca Jauregui
Minera Yanacocha SRL

Yanacocha

CARGO

Cajamarca, 10 de abril de 2019

Sr. GUILLERMO TEATINO LLANOS
ALCALDE DE CENTRO POBLADO APALIN

Presente.

Es un agrado saludarle y a la vez informarle que, como parte del Mecanismo de Participación Ciudadana establecido por el establecidos en el DS N° 028-2008-EM y RM N° 304 – 2008 – MEM/ DM, por el Servicio Nacional de Certificación Ambiental para las Inversiones Sostenibles (SENACE) adscrito al Ministerio del Ambiente (MINAM), considerado para la Etapa Antes de la Elaboración de la II Modificación del Estudio de Impacto Ambiental del Proyecto Yanacocha (II MEIA Yanacocha), un equipo de profesionales de la Consultora STANTEC, realizará una presentación a las autoridades de su caserío sobre el alcance de la II MEIA, los componentes propuestos de forma preliminar y los mecanismos de participación ciudadana que se realizarán para la Etapa Antes de la Elaboración de la II MEIA.

Como parte del proceso de participación ciudadana de la Etapa Antes, se realizará una Reunión Informativa y Entrevistas a autoridades.

En ese sentido le agradeceremos su participación y la de sus autoridades en este proceso de participación ciudadana. Se detalla: lugar, fecha y hora del evento.

Desarrollo de la Reunión Informativa + Entrevistas	Fecha: Jueves 16.05.2019 Hora: 10:00 am Lugar: Cajamarca: Local Los Andes (Av. Vía de Evitamiento Sur # 1091)

Cabe destacar que en la Oficina de Información Permanente de Minera Yanacocha, ubicada en la ciudad de Cajamarca en el Jr. La Cantuta Mza. "A"- Lote 3 Complejo Qhapaq Ñan, encontrarán el material informativo de la II MEIA, Etapa Antes y podrán realizar sus preguntas acerca del proyecto.

Sin otro particular, reiterándole nuestra consideración y estima. Quedamos de Ud.

Atentamente,

Luis Alberto Malca Jauregui
Minera Yanacocha SRL

26721732.

alcalde se niega a firmar el cargo; pero participa de la reunión informativo el 16.05.19.

Yanacocha

Cajamarca, 10 de abril de 2019

Sr. NICOLAS VARGAS HUAMAN
PRESIDENTE DE CANAL DEL CASERIO APALIN

Presente.

Es un agrado saludarle y a la vez informarle que, como parte del Mecanismo de Participación Ciudadana establecido por el establecidos en el DS N° 028-2008-EM y RM N° 304 – 2008 – MEM/ DM, por el Servicio Nacional de Certificación Ambiental para las Inversiones Sostenibles (SENACE) adscrito al Ministerio del Ambiente (MINAM), considerado para la Etapa Antes de la Elaboración de la II Modificación del Estudio de Impacto Ambiental del Proyecto Yanacocha (II MEIA Yanacocha), un equipo de profesionales de la Consultora STANTEC, realizará una presentación a las autoridades de su caserío sobre el alcance de la II MEIA, los componentes propuestos de forma preliminar y los mecanismos de participación ciudadana que se realizarán para la Etapa Antes de la Elaboración de la II MEIA.

Como parte del proceso de participación ciudadana de la Etapa Antes, se realizará una Reunión Informativa y Entrevistas a autoridades.

En ese sentido le agradeceremos su participación y la de sus autoridades en este proceso de participación ciudadana. Se detalla: lugar, fecha y hora del evento.

Desarrollo de la Reunión Informativa + Entrevistas	Fecha: Jueves 16.05.2019 Hora: 10:00 am Lugar: Cajamarca: Local Los Andes (Av. Vía de Evitamiento Sur # 1091)

Cabe destacar que en la Oficina de Información Permanente de Minera Yanacocha, ubicada en la ciudad de Cajamarca en el Jr. La Cantuta Mza. "A"- Lote 3 Complejo Qhapaq Ñan, encontrarán el material informativo de la II MEIA, Etapa Antes y podrán realizar sus preguntas acerca del proyecto.

Sin otro particular, reiterándole nuestra consideración y estima. Quedamos de Ud.

Atentamente,

Nicolás Gli. Vargas Huamán
PRESIDENTE DE CANAL C.P. APALIN
DNI 26637087

Luis Alberto Malca Jauregui
Minera Yanacocha SRL

Yanacocha

Cajamarca, 10 de abril de 2019

Sr. ALEJANDRO LUCANO MANTILLA
TENIENTE GOBERNADOR DEL CASERIO BARROJO

Presente.

Es un agrado saludarle y a la vez informarle que, como parte del Mecanismo de Participación Ciudadana establecido por el establecidos en el DS N° 028-2008-EM y RM N° 304 – 2008 – MEM/ DM, por el Servicio Nacional de Certificación Ambiental para las Inversiones Sostenibles (SENACE) adscrito al Ministerio del Ambiente (MINAM), considerado para la Etapa Antes de la Elaboración de la II Modificación del Estudio de Impacto Ambiental del Proyecto Yanacocha (II MEIA Yanacocha), un equipo de profesionales de la Consultora STANTEC, realizará una presentación a las autoridades de su caserío sobre el alcance de la II MEIA, los componentes propuestos de forma preliminar y los mecanismos de participación ciudadana que se realizarán para la Etapa Antes de la Elaboración de la II MEIA.

Como parte del proceso de participación ciudadana de la Etapa Antes, se realizará una Reunión Informativa y Entrevistas a autoridades.

En ese sentido le agradeceremos su participación y la de sus autoridades en este proceso de participación ciudadana. Se detalla: lugar, fecha y hora del evento.

Desarrollo de la Reunión Informativa + Entrevistas	Fecha: Martes 07.05.2019 Hora: 10:00 am Lugar: Cajamarca: Local Los Andes (Av. Vía de Evitamiento Sur # 1091)

Cabe destacar que en la Oficina de Información Permanente de Minera Yanacocha, ubicada en la ciudad de Cajamarca en el Jr. La Cantuta Mza. "A"- Lote 3 Complejo Qhapaq Ñan, encontrarán el material informativo de la II MEIA, Etapa Antes y podrán realizar sus preguntas acerca del proyecto.

Sin otro particular, reiterándole nuestra consideración y estima. Quedamos de Ud.

Atentamente,

Luis Alberto Malca Jauregui
Minera Yanacocha SRL

Alejandro Lucano Mantilla
Teniente Gobernador

Yanacocha

Cajamarca, 10 de abril de 2019

Sr. ALEJANDRO CHUQUIRUNA BARDALES
PRESIDENTE DE RONDA CAMPESINA DEL CASERIO BARROJO

Presente.

Es un agrado saludarle y a la vez informarle que, como parte del Mecanismo de Participación Ciudadana establecido por el establecidos en el DS N° 028-2008-EM y RM N° 304 – 2008 – MEM/ DM, por el Servicio Nacional de Certificación Ambiental para las Inversiones Sostenibles (SENACE) adscrito al Ministerio del Ambiente (MINAM), considerado para la Etapa Antes de la Elaboración de la II Modificación del Estudio de Impacto Ambiental del Proyecto Yanacocha (II MEIA Yanacocha), un equipo de profesionales de la Consultora STANTEC, realizará una presentación a las autoridades de su caserío sobre el alcance de la II MEIA, los componentes propuestos de forma preliminar y los mecanismos de participación ciudadana que se realizarán para la Etapa Antes de la Elaboración de la II MEIA.

Como parte del proceso de participación ciudadana de la Etapa Antes, se realizará una Reunión Informativa y Entrevistas a autoridades.

En ese sentido le agradeceremos su participación y la de sus autoridades en este proceso de participación ciudadana. Se detalla: lugar, fecha y hora del evento.

Desarrollo de la Reunión Informativa + Entrevistas	Fecha: Martes 07.05.2019 Hora: 10:00 am Lugar: Cajamarca: Local Los Andes (Av. Vía de Evitamiento Sur # 1091)

Cabe destacar que en la Oficina de Información Permanente de Minera Yanacocha, ubicada en la ciudad de Cajamarca en el Jr. La Cantuta Mza. "A"- Lote 3 Complejo Qhapaq Ñan, encontrarán el material informativo de la II MEIA, Etapa Antes y podrán realizar sus preguntas acerca del proyecto.

Sin otro particular, reiterándole nuestra consideración y estima. Quedamos de Ud.

Atentamente,

Luis Alberto Malca Jauregui
Minera Yanacocha SRL

Alejandro Chuquiruna Bardales
26680489
Presidente de Ronda

Yanacocha

Cajamarca, 10 de abril de 2019

Sr. JUSTO CONDOR MORALES
AGENTE MUNICIPAL DEL CASERIO BARROJO

Presente.

Es un agrado saludarle y a la vez informarle que, como parte del Mecanismo de Participación Ciudadana establecido por el establecidos en el DS N° 028-2008-EM y RM N° 304 – 2008 – MEM/ DM, por el Servicio Nacional de Certificación Ambiental para las Inversiones Sostenibles (SENACE) adscrito al Ministerio del Ambiente (MINAM), considerado para la Etapa Antes de la Elaboración de la II Modificación del Estudio de Impacto Ambiental del Proyecto Yanacocha (II MEIA Yanacocha), un equipo de profesionales de la Consultora STANTEC, realizará una presentación a las autoridades de su caserío sobre el alcance de la II MEIA, los componentes propuestos de forma preliminar y los mecanismos de participación ciudadana que se realizarán para la Etapa Antes de la Elaboración de la II MEIA.

Como parte del proceso de participación ciudadana de la Etapa Antes, se realizará una Reunión Informativa y Entrevistas a autoridades.

En ese sentido le agradeceremos su participación y la de sus autoridades en este proceso de participación ciudadana. Se detalla: lugar, fecha y hora del evento.

Desarrollo de la Reunión Informativa + Entrevistas	Fecha: Martes 07.05.2019 Hora: 10:00 am Lugar: Cajamarca: Local Los Andes (Av. Vía de Evitamiento Sur # 1091)

Cabe destacar que en la Oficina de Información Permanente de Minera Yanacocha, ubicada en la ciudad de Cajamarca en el Jr. La Cantuta Mza. "A"- Lote 3 Complejo Qhapaq Ñan, encontrarán el material informativo de la II MEIA, Etapa Antes y podrán realizar sus preguntas acerca del proyecto.

Sin otro particular, reiterándole nuestra consideración y estima. Quedamos de Ud.

Atentamente,

Condor Morales Justo
47516153

Luis Alberto Malca Jauregui
Minera Yanacocha SRL

Yanacocha

Cajamarca, 10 de abril de 2019

Sr. JESUS MESTANZA LUCANO
PRESIDENTE DE LA JASS DEL CASERIO BARROJO

Presente.

Es un agrado saludarle y a la vez informarle que, como parte del Mecanismo de Participación Ciudadana establecido por el establecidos en el DS N° 028-2008-EM y RM N° 304 – 2008 – MEM/ DM, por el Servicio Nacional de Certificación Ambiental para las Inversiones Sostenibles (SENACE) adscrito al Ministerio del Ambiente (MINAM), considerado para la Etapa Antes de la Elaboración de la II Modificación del Estudio de Impacto Ambiental del Proyecto Yanacocha (II MEIA Yanacocha), un equipo de profesionales de la Consultora STANTEC, realizará una presentación a las autoridades de su caserío sobre el alcance de la II MEIA, los componentes propuestos de forma preliminar y los mecanismos de participación ciudadana que se realizarán para la Etapa Antes de la Elaboración de la II MEIA.

Como parte del proceso de participación ciudadana de la Etapa Antes, se realizará una Reunión Informativa y Entrevistas a autoridades.

En ese sentido le agradeceremos su participación y la de sus autoridades en este proceso de participación ciudadana. Se detalla: lugar, fecha y hora del evento.

Desarrollo de la Reunión Informativa + Entrevistas	Fecha: Martes 07.05.2019 Hora: 10:00 am Lugar: Cajamarca: Local Los Andes (Av. Vía de Evitamiento Sur # 1091)

Cabe destacar que en la Oficina de Información Permanente de Minera Yanacocha, ubicada en la ciudad de Cajamarca en el Jr. La Cantuta Mza. "A"- Lote 3 Complejo Qhapaq Ñan, encontrarán el material informativo de la II MEIA, Etapa Antes y podrán realizar sus preguntas acerca del proyecto.

Sin otro particular, reiterándole nuestra consideración y estima. Quedamos de Ud.

Atentamente,

Luis Alberto Malca Jauregui
Minera Yanacocha SRL

Alejandro Lucano M.-
Teniente Gobernador

Yanacocha

Cajamarca, 10 de abril de 2019

Sr. ELIAS CHAVEZ MORALES
PRESIDENTE DE CANAL COCÁN BARROJO

Presente.

Es un agrado saludarle y a la vez informarle que, como parte del Mecanismo de Participación Ciudadana establecido por el establecidos en el DS N° 028-2008-EM y RM N° 304 – 2008 – MEM/ DM, por el Servicio Nacional de Certificación Ambiental para las Inversiones Sostenibles (SENACE) adscrito al Ministerio del Ambiente (MINAM), considerado para la Etapa Antes de la Elaboración de la II Modificación del Estudio de Impacto Ambiental del Proyecto Yanacocha (II MEIA Yanacocha), un equipo de profesionales de la Consultora STANTEC, realizará una presentación a las autoridades de su caserío sobre el alcance de la II MEIA, los componentes propuestos de forma preliminar y los mecanismos de participación ciudadana que se realizarán para la Etapa Antes de la Elaboración de la II MEIA.

Como parte del proceso de participación ciudadana de la Etapa Antes, se realizará una Reunión Informativa y Entrevistas a autoridades.

En ese sentido le agradeceremos su participación y la de sus autoridades en este proceso de participación ciudadana. Se detalla: lugar, fecha y hora del evento.

Desarrollo de la Reunión Informativa + Entrevistas	Fecha: Martes 07.05.2019 Hora: 10:00 am Lugar: Cajamarca: Local Los Andes (Av. Vía de Evitamiento Sur # 1091)

Cabe destacar que en la Oficina de Información Permanente de Minera Yanacocha, ubicada en la ciudad de Cajamarca en el Jr. La Cantuta Mza. "A"- Lote 3 Complejo Qhapaq Ñan, encontrarán el material informativo de la II MEIA, Etapa Antes y podrán realizar sus preguntas acerca del proyecto.

Sin otro particular, reiterándole nuestra consideración y estima. Quedamos de Ud.

Atentamente,

Elias chavez Morales
DNI 80628700

Luis Alberto Malca Jauregui
Minera Yanacocha SRL

Yanacocha

Cajamarca, 10 de abril de 2019

Sr. PEDRO CALDERÓN TASILLA
TENIENTE GOBERNADOR DEL CASERIO BELLAVISTA ALTA

Presente.

Es un agrado saludarle y a la vez informarle que, como parte del Mecanismo de Participación Ciudadana establecido por el establecidos en el DS N° 028-2008-EM y RM N° 304 – 2008 – MEM/ DM, por el Servicio Nacional de Certificación Ambiental para las Inversiones Sostenibles (SENACE) adscrito al Ministerio del Ambiente (MINAM), considerado para la Etapa Antes de la Elaboración de la II Modificación del Estudio de Impacto Ambiental del Proyecto Yanacocha (II MEIA Yanacocha), un equipo de profesionales de la Consultora STANTEC, realizará una presentación a las autoridades de su caserío sobre el alcance de la II MEIA, los componentes propuestos de forma preliminar y los mecanismos de participación ciudadana que se realizarán para la Etapa Antes de la Elaboración de la II MEIA.

Como parte del proceso de participación ciudadana de la Etapa Antes, se realizará una Reunión Informativa y Entrevistas a autoridades.

En ese sentido le agradeceremos su participación y la de sus autoridades en este proceso de participación ciudadana. Se detalla: lugar, fecha y hora del evento.

Desarrollo de la Reunión Informativa + Entrevistas	Fecha: Martes 07.05.2019 Hora: 11:00 am Lugar: Lugar: Cajamarca: Local Los Andes (Av. Vía de Evitamiento sur #1091)

Cabe destacar que en la Oficina de Información Permanente de Minera Yanacocha, ubicada en la ciudad de Cajamarca en el Jr. La Cantuta Mza. "A"- Lote 3 Complejo Qhapaq Ñan, encontrarán el material informativo de la II MEIA, Etapa Antes y podrán realizar sus preguntas acerca del proyecto.

Sin otro particular, reiterándole nuestra consideración y estima. Quedamos de Ud.

Atentamente,

Luis Alberto Malca Jauregui
Minera Yanacocha SRL

Recibido 1030 AH. 30-04-19

Yanacocha

Cajamarca, 10 de abril de 2019

Sr. EMILIANO LLANOS CALDERÓN
PRESIDENTE DE LA JASS DEL CASERIO BELLAVISTA ALTA

Presente.

Es un agrado saludarle y a la vez informarle que, como parte del Mecanismo de Participación Ciudadana establecido por el establecidos en el DS N° 028-2008-EM y RM N° 304 – 2008 – MEM/ DM, por el Servicio Nacional de Certificación Ambiental para las Inversiones Sostenibles (SENACE) adscrito al Ministerio del Ambiente (MINAM), considerado para la Etapa Antes de la Elaboración de la II Modificación del Estudio de Impacto Ambiental del Proyecto Yanacocha (II MEIA Yanacocha), un equipo de profesionales de la Consultora STANTEC, realizará una presentación a las autoridades de su caserío sobre el alcance de la II MEIA, los componentes propuestos de forma preliminar y los mecanismos de participación ciudadana que se realizarán para la Etapa Antes de la Elaboración de la II MEIA.

Como parte del proceso de participación ciudadana de la Etapa Antes, se realizará una Reunión Informativa y Entrevistas a autoridades.

En ese sentido le agradeceremos su participación y la de sus autoridades en este proceso de participación ciudadana. Se detalla: lugar, fecha y hora del evento.

Desarrollo de la Reunión Informativa + Entrevistas	Fecha: Martes 07.05.2019 Hora: 11:00 am Lugar: Lugar: Cajamarca: Local Los Andes (Av. Vía de Evitamiento sur #1091)

Cabe destacar que en la Oficina de Información Permanente de Minera Yanacocha, ubicada en la ciudad de Cajamarca en el Jr. La Cantuta Mza. "A"- Lote 3 Complejo Qhapaq Ñan, encontrarán el material informativo de la II MEIA, Etapa Antes y podrán realizar sus preguntas acerca del proyecto.

Sin otro particular, reiterándole nuestra consideración y estima. Quedamos de Ud.

Atentamente,

Luis Alberto Malca Jauregui
Minera Yanacocha SRL

Rvdo: 30-04-19
Hora: 10:30

Yanacocha

Cajamarca, 10 de abril de 2019

Sr. SANTOS LLANOS CORONADO
PRESIDENTE DEL CANAL AZUFRE QUECHER BA.

Presente.

Es un agrado saludarle y a la vez informarle que, como parte del Mecanismo de Participación Ciudadana establecido por el establecidos en el DS N° 028-2008-EM y RM N° 304 – 2008 – MEM/ DM, por el Servicio Nacional de Certificación Ambiental para las Inversiones Sostenibles (SENACE) adscrito al Ministerio del Ambiente (MINAM), considerado para la Etapa Antes de la Elaboración de la II Modificación del Estudio de Impacto Ambiental del Proyecto Yanacocha (II MEIA Yanacocha), un equipo de profesionales de la Consultora STANTEC, realizará una presentación a las autoridades de su caserío sobre el alcance de la II MEIA, los componentes propuestos de forma preliminar y los mecanismos de participación ciudadana que se realizarán para la Etapa Antes de la Elaboración de la II MEIA.

Como parte del proceso de participación ciudadana de la Etapa Antes, se realizará una Reunión Informativa y Entrevistas a autoridades.

En ese sentido le agradeceremos su participación y la de sus autoridades en este proceso de participación ciudadana. Se detalla: lugar, fecha y hora del evento.

Desarrollo de la Reunión Informativa + Entrevistas	Fecha: Martes 07.05.2019 Hora: 11:00 am Lugar: Lugar: Lugar: Cajamarca: Local Los Andes (Av. Vía de Evitamiento sur #1091)

Cabe destacar que en la Oficina de Información Permanente de Minera Yanacocha, ubicada en la ciudad de Cajamarca en el Jr. La Cantuta Mza. "A"- Lote 3 Complejo Qhapaq Ñan, encontrarán el material informativo de la II MEIA, Etapa Antes y podrán realizar sus preguntas acerca del proyecto.

Sin otro particular, reiterándole nuestra consideración y estima. Quedamos de Ud.

Atentamente,

2.5.2019

Luis Alberto Malca Jauregui
Minera Yanacocha SRL

Yanacocha

Cajamarca, 10 de abril de 2019

Sr. PEDRO RODRIGUEZ MENDOZA
TENIENTE GOBERNADOR DEL CASERÍO BELLAVISTA BAJA

Presente.

Es un agrado saludarle y a la vez informarle que, como parte del Mecanismo de Participación Ciudadana establecido por el establecidos en el DS N° 028-2008-EM y RM N° 304 – 2008 – MEM/ DM, por el Servicio Nacional de Certificación Ambiental para las Inversiones Sostenibles (SENACE) adscrito al Ministerio del Ambiente (MINAM), considerado para la Etapa Antes de la Elaboración de la II Modificación del Estudio de Impacto Ambiental del Proyecto Yanacocha (II MEIA Yanacocha), un equipo de profesionales de la Consultora STANTEC, realizará una presentación a las autoridades de su caserío sobre el alcance de la II MEIA, los componentes propuestos de forma preliminar y los mecanismos de participación ciudadana que se realizarán para la Etapa Antes de la Elaboración de la II MEIA.

Como parte del proceso de participación ciudadana de la Etapa Antes, se realizará una Reunión Informativa y Entrevistas a autoridades.

En ese sentido le agradeceremos su participación y la de sus autoridades en este proceso de participación ciudadana. Se detalla: lugar, fecha y hora del evento.

Desarrollo de la Reunión Informativa + Entrevistas	Fecha: Martes 07.05.2019 Hora: 8:30 am Lugar: Cajamarca: Local Los Andes (Av. Vía de Evitamiento Sur # 1091)

Cabe destacar que en la Oficina de Información Permanente de Minera Yanacocha, ubicada en la ciudad de Cajamarca en el Jr. La Cantuta Mza. "A"- Lote 3 Complejo Qhapaq Ñan, encontrarán el material informativo de la II MEIA, Etapa Antes y podrán realizar sus preguntas acerca del proyecto.

Sin otro particular, reiterándole nuestra consideración y estima. Quedamos de Ud.

Atentamente,

Luis Alberto Malca Jauregui
Minera Yanacocha SRL

Recibido: 06-05-19.

Yanacocha

Cajamarca, 10 de abril de 2019

Sr. JOSE SERGIO ARANA SILVA.
TENIENTE GOBERNADOR DEL CASERÍO CARHUACONGA TIERRA AMARILLA.

Presente.

Es un agrado saludarle y a la vez informarle que, como parte del Mecanismo de Participación Ciudadana establecido por el establecidos en el DS N° 028-2008-EM y RM N° 304 – 2008 – MEM/ DM, por el Servicio Nacional de Certificación Ambiental para las Inversiones Sostenibles (SENACE) adscrito al Ministerio del Ambiente (MINAM), considerado para la Etapa Antes de la Elaboración de la II Modificación del Estudio de Impacto Ambiental del Proyecto Yanacocha (II MEIA Yanacocha), un equipo de profesionales de la Consultora STANTEC, realizará una presentación a las autoridades de su caserío sobre el alcance de la II MEIA, los componentes propuestos de forma preliminar y los mecanismos de participación ciudadana que se realizarán para la Etapa Antes de la Elaboración de la II MEIA.

Como parte del proceso de participación ciudadana de la Etapa Antes, se realizará una Reunión Informativa y Entrevistas a autoridades.

En ese sentido le agradeceremos su participación y la de sus autoridades en este proceso de participación ciudadana. Se detalla: lugar, fecha y hora del evento.

Desarrollo de la Reunión Informativa + Entrevistas	Fecha: Domingo 05.05.2019 Hora: 8:00 am Lugar: Lugar: Cajamarca: Local Los Andes (Av. Vía de Evitamiento sur #1091)

Cabe destacar que en la Oficina de Información Permanente de Minera Yanacocha, ubicada en la ciudad de Cajamarca en el Jr. La Cantuta Mza. "A"- Lote 3 Complejo Qhapaq Ñan, encontrarán el material informativo de la II MEIA, Etapa Antes y podrán realizar sus preguntas acerca del proyecto.

Sin otro particular, reiterándole nuestra consideración y estima. Quedamos de Ud.

Atentamente,

Luis Alberto Malca Jauregui
Minera Yanacocha SRL

Yanacocha

Cajamarca, 10 de abril de 2019

Sra. ALEJANDRINA CHILON CHUQUIMANGO.
PRESIDENTE DE RONDA CAMPESINA DEL CASERÍO CARHUACONGA TIERRA AMARILLA.
Presente.

Es un agrado saludarle y a la vez informarle que, como parte del Mecanismo de Participación Ciudadana establecido por el establecidos en el DS N° 028-2008-EM y RM N° 304 – 2008 – MEM/ DM, por el Servicio Nacional de Certificación Ambiental para las Inversiones Sostenibles (SENACE) adscrito al Ministerio del Ambiente (MINAM), considerado para la Etapa Antes de la Elaboración de la II Modificación del Estudio de Impacto Ambiental del Proyecto Yanacocha (II MEIA Yanacocha), un equipo de profesionales de la Consultora STANTEC, realizará una presentación a las autoridades de su caserío sobre el alcance de la II MEIA, los componentes propuestos de forma preliminar y los mecanismos de participación ciudadana que se realizarán para la Etapa Antes de la Elaboración de la II MEIA.

Como parte del proceso de participación ciudadana de la Etapa Antes, se realizará una Reunión Informativa y Entrevistas a autoridades.

En ese sentido le agradeceremos su participación y la de sus autoridades en este proceso de participación ciudadana. Se detalla: lugar, fecha y hora del evento.

Desarrollo de la Reunión Informativa + Entrevistas	Fecha: Domingo 05.05.2019 Hora: 8:00 am Lugar: Lugar: Cajamarca: Local Los Andes (Av. Vía de Evitamiento sur #1091)

Cabe destacar que en la Oficina de Información Permanente de Minera Yanacocha, ubicada en la ciudad de Cajamarca en el Jr. La Cantuta Mza. "A"- Lote 3 Complejo Qhapaq Ñan, encontrarán el material informativo de la II MEIA, Etapa Antes y podrán realizar sus preguntas acerca del proyecto.

Sin otro particular, reiterándole nuestra consideración y estima. Quedamos de Ud.

Atentamente,

Luis Alberto Malca Jauregui Minera
Yanacocha SRL

Yanacocha

Cajamarca, 10 de abril de 2019

Sr. JORGE LUIS POMPA RONCAL.
PRESIDENTE DE RONDA CAMPESINA DEL CASERÍO CARHUACONGA TIERRA AMARILLA.
Presente.

Es un agrado saludarle y a la vez informarle que, como parte del Mecanismo de Participación Ciudadana establecido por el establecidos en el DS N° 028-2008-EM y RM N° 304 – 2008 – MEM/ DM, por el Servicio Nacional de Certificación Ambiental para las Inversiones Sostenibles (SENACE) adscrito al Ministerio del Ambiente (MINAM), considerado para la Etapa Antes de la Elaboración de la II Modificación del Estudio de Impacto Ambiental del Proyecto Yanacocha (II MEIA Yanacocha), un equipo de profesionales de la Consultora STANTEC, realizará una presentación a las autoridades de su caserío sobre el alcance de la II MEIA, los componentes propuestos de forma preliminar y los mecanismos de participación ciudadana que se realizarán para la Etapa Antes de la Elaboración de la II MEIA.

Como parte del proceso de participación ciudadana de la Etapa Antes, se realizará una Reunión Informativa y Entrevistas a autoridades.

En ese sentido le agradeceremos su participación y la de sus autoridades en este proceso de participación ciudadana. Se detalla: lugar, fecha y hora del evento.

Desarrollo de la Reunión Informativa + Entrevistas	Fecha: Domingo 05.05.2019 Hora: 8:00 am Lugar: Lugar: Cajamarca: Local Los Andes (Av. Vía de Evitamiento sur #1091)

Cabe destacar que en la Oficina de Información Permanente de Minera Yanacocha, ubicada en la ciudad de Cajamarca en el Jr. La Cantuta Mza. "A"- Lote 3 Complejo Qhapaq Ñan, encontrarán el material informativo de la II MEIA, Etapa Antes y podrán realizar sus preguntas acerca del proyecto.

Sin otro particular, reiterándole nuestra consideración y estima. Quedamos de Ud.

Atentamente,

Luis Alberto Malca Jauregui Minera
Yanacocha SRL

Yanacocha

Cajamarca, 10 de abril de 2019

Sr. HIPÓLITO MOSQUERA MENDOZA
TENIENTE GOBERNADOR DEL CASERÍO CARHUAQUERO

Presente.

Es un agrado saludarle y a la vez informarle que, como parte del Mecanismo de Participación Ciudadana establecido por el establecidos en el DS N° 028-2008-EM y RM N° 304 – 2008 – MEM/ DM, por el Servicio Nacional de Certificación Ambiental para las Inversiones Sostenibles (SENACE) adscrito al Ministerio del Ambiente (MINAM), considerado para la Etapa Antes de la Elaboración de la II Modificación del Estudio de Impacto Ambiental del Proyecto Yanacocha (II MEIA Yanacocha), un equipo de profesionales de la Consultora STANTEC, realizará una presentación a las autoridades de su caserío sobre el alcance de la II MEIA, los componentes propuestos de forma preliminar y los mecanismos de participación ciudadana que se realizarán para la Etapa Antes de la Elaboración de la II MEIA.

Como parte del proceso de participación ciudadana de la Etapa Antes, se realizará una Reunión Informativa y Entrevistas a autoridades.

En ese sentido le agradeceremos su participación y la de sus autoridades en este proceso de participación ciudadana. Se detalla: lugar, fecha y hora del evento.

Desarrollo de la Reunión Informativa + Entrevistas	Fecha: Martes 07.05.2019 Hora: 10:00 am Lugar: Cajamarca: Local Los Andes (Av. Vía de Evitamiento Sur # 1091)

Cabe destacar que en la Oficina de Información Permanente de Minera Yanacocha, ubicada en la ciudad de Cajamarca en el Jr. La Cantuta Mza. "A"- Lote 3 Complejo Qhapaq Ñan, encontrarán el material informativo de la II MEIA, Etapa Antes y podrán realizar sus preguntas acerca del proyecto.

Sin otro particular, reiterándole nuestra consideración y estima. Quedamos de Ud.

Atentamente,

Recibido
06/05/19

Luis Alberto Malca Jauregui
Minera Yanacocha SRL

Yanacocha

Cajamarca, 10 de abril de 2019

Sr. MIGUEL CHUQUIRUNA MENDOZA
AGENTE MUNICIPAL DEL CASERÍO CARHUAQUERO

Presente.

Es un agrado saludarle y a la vez informarle que, como parte del Mecanismo de Participación Ciudadana establecido por el establecidos en el DS N° 028-2008-EM y RM N° 304 – 2008 – MEM/ DM, por el Servicio Nacional de Certificación Ambiental para las Inversiones Sostenibles (SENACE) adscrito al Ministerio del Ambiente (MINAM), considerado para la Etapa Antes de la Elaboración de la II Modificación del Estudio de Impacto Ambiental del Proyecto Yanacocha (II MEIA Yanacocha), un equipo de profesionales de la Consultora STANTEC, realizará una presentación a las autoridades de su caserío sobre el alcance de la II MEIA, los componentes propuestos de forma preliminar y los mecanismos de participación ciudadana que se realizarán para la Etapa Antes de la Elaboración de la II MEIA.

Como parte del proceso de participación ciudadana de la Etapa Antes, se realizará una Reunión Informativa y Entrevistas a autoridades.

En ese sentido le agradeceremos su participación y la de sus autoridades en este proceso de participación ciudadana. Se detalla: lugar, fecha y hora del evento.

Desarrollo de la Reunión Informativa + Entrevistas	Fecha: Martes 07.05.2019 Hora: 10:00 am Lugar: Cajamarca: Local Los Andes (Av. Vía de Evitamiento Sur # 1091)

Cabe destacar que en la Oficina de Información Permanente de Minera Yanacocha, ubicada en la ciudad de Cajamarca en el Jr. La Cantuta Mza. "A"- Lote 3 Complejo Qhapaq Ñan, encontrarán el material informativo de la II MEIA, Etapa Antes y podrán realizar sus preguntas acerca del proyecto.

Sin otro particular, reiterándole nuestra consideración y estima. Quedamos de Ud.

Atentamente,

Luis Alberto Malca Jauregui
Minera Yanacocha SRL

42012148

Yanacocha

Cajamarca, 10 de abril de 2019

Sr. LEONIDAS TAICA VALDIVIA
PRESIDENTE DE LA JASS DEL CASERÍO CARHUAQUERO

Presente.

Es un agrado saludarle y a la vez informarle que, como parte del Mecanismo de Participación Ciudadana establecido por el establecidos en el DS N° 028-2008-EM y RM N° 304 – 2008 – MEM/ DM, por el Servicio Nacional de Certificación Ambiental para las Inversiones Sostenibles (SENACE) adscrito al Ministerio del Ambiente (MINAM), considerado para la Etapa Antes de la Elaboración de la II Modificación del Estudio de Impacto Ambiental del Proyecto Yanacocha (II MEIA Yanacocha), un equipo de profesionales de la Consultora STANTEC, realizará una presentación a las autoridades de su caserío sobre el alcance de la II MEIA, los componentes propuestos de forma preliminar y los mecanismos de participación ciudadana que se realizarán para la Etapa Antes de la Elaboración de la II MEIA.

Como parte del proceso de participación ciudadana de la Etapa Antes, se realizará una Reunión Informativa y Entrevistas a autoridades.

En ese sentido le agradeceremos su participación y la de sus autoridades en este proceso de participación ciudadana. Se detalla: lugar, fecha y hora del evento.

Desarrollo de la Reunión Informativa + Entrevistas	Fecha: Martes 07.05.2019 Hora: 10:00 am Lugar: Cajamarca: Local Los Andes (Av. Vía de Evitamiento Sur # 1091)

Cabe destacar que en la Oficina de Información Permanente de Minera Yanacocha, ubicada en la ciudad de Cajamarca en el Jr. La Cantuta Mza. "A"- Lote 3 Complejo Qhapaq Ñan, encontrarán el material informativo de la II MEIA, Etapa Antes y podrán realizar sus preguntas acerca del proyecto.

Sin otro particular, reiterándole nuestra consideración y estima. Quedamos de Ud.

Atentamente,

Recibido
04/05/19

Luis Alberto Malca Jauregui
Minera Yanacocha SRL

Yanacocha

Cajamarca, 10 de abril de 2019

Sr. LORENZO ISPILCO CASTREJÓN
TENIENTE GOBERNADOR DEL CASERIO CHAUPIMAYO

Presente.

Es un agrado saludarle y a la vez informarle que, como parte del Mecanismo de Participación Ciudadana establecido por el establecidos en el DS N° 028-2008-EM y RM N° 304 – 2008 – MEM/ DM, por el Servicio Nacional de Certificación Ambiental para las Inversiones Sostenibles (SENACE) adscrito al Ministerio del Ambiente (MINAM), considerado para la Etapa Antes de la Elaboración de la II Modificación del Estudio de Impacto Ambiental del Proyecto Yanacocha (II MEIA Yanacocha), un equipo de profesionales de la Consultora STANTEC, realizará una presentación a las autoridades de su caserío sobre el alcance de la II MEIA, los componentes propuestos de forma preliminar y los mecanismos de participación ciudadana que se realizarán para la Etapa Antes de la Elaboración de la II MEIA.

Como parte del proceso de participación ciudadana de la Etapa Antes, se realizará una Reunión Informativa y Entrevistas a autoridades.

En ese sentido le agradeceremos su participación y la de sus autoridades en este proceso de participación ciudadana. Se detalla: lugar, fecha y hora del evento.

Desarrollo de la Reunión Informativa + Entrevistas	Fecha: Viernes 26.04.2019 Hora: 3:00 pm Lugar: Cajamarca: Local Los Andes (Av. Vía de Evitamiento Sur # 1091)

Cabe destacar que en la Oficina de Información Permanente de Minera Yanacocha, ubicada en la ciudad de Cajamarca en el Jr. La Cantuta Mza. "A"- Lote 3 Complejo Qhapaq Ñan, encontrarán el material informativo de la II MEIA, Etapa Antes y podrán realizar sus preguntas acerca del proyecto.

Sin otro particular, reiterándole nuestra consideración y estima. Quedamos de Ud.

Atentamente,

T.G. Gobernador
Caserio Chaupimayo

Luis Alberto Malca Jauregui
Minera Yanacocha SRL

Yanacocha

Cajamarca, 10 de abril de 2019

Sr. JOSÉ CHUQUIMANGO CASTREJÓN
PRESIDENTE DE LA JASS DEL CASERIO CHAUPIMAYO

Presente.

Es un agrado saludarle y a la vez informarle que, como parte del Mecanismo de Participación Ciudadana establecido por el establecidos en el DS N° 028-2008-EM y RM N° 304 – 2008 – MEM/ DM, por el Servicio Nacional de Certificación Ambiental para las Inversiones Sostenibles (SENACE) adscrito al Ministerio del Ambiente (MINAM), considerado para la Etapa Antes de la Elaboración de la II Modificación del Estudio de Impacto Ambiental del Proyecto Yanacocha (II MEIA Yanacocha), un equipo de profesionales de la Consultora STANTEC, realizará una presentación a las autoridades de su caserío sobre el alcance de la II MEIA, los componentes propuestos de forma preliminar y los mecanismos de participación ciudadana que se realizarán para la Etapa Antes de la Elaboración de la II MEIA.

Como parte del proceso de participación ciudadana de la Etapa Antes, se realizará una Reunión Informativa y Entrevistas a autoridades.

En ese sentido le agradeceremos su participación y la de sus autoridades en este proceso de participación ciudadana. Se detalla: lugar, fecha y hora del evento.

Desarrollo de la Reunión Informativa + Entrevistas	Fecha: Viernes 26.04.2019 Hora: 3:00 pm Lugar: Cajamarca: Local Los Andes (Av. Vía de Evitamiento Sur # 1091)

Cabe destacar que en la Oficina de Información Permanente de Minera Yanacocha, ubicada en la ciudad de Cajamarca en el Jr. La Cantuta Mza. "A"- Lote 3 Complejo Qhapaq Ñan, encontrarán el material informativo de la II MEIA, Etapa Antes y podrán realizar sus preguntas acerca del proyecto.

Sin otro particular, reiterándole nuestra consideración y estima. Quedamos de Ud.

Atentamente,

José Chuquimango Castrejón
presidente de Jass

Luis Alberto Malca Jauregui
Minera Yanacocha SRL

Yanacocha

Cajamarca, 10 de abril de 2019

Sr. JOSE GENARO INFANTE TERRONES
TENIENTE GOBERNADOR DEL CASERÍO CHILIMPAMPA ALTA

Presente.

Es un agrado saludarle y a la vez informarle que, como parte del Mecanismo de Participación Ciudadana establecido por el establecidos en el DS N° 028-2008-EM y RM N° 304 – 2008 – MEM/ DM, por el Servicio Nacional de Certificación Ambiental para las Inversiones Sostenibles (SENACE) adscrito al Ministerio del Ambiente (MINAM), considerado para la Etapa Antes de la Elaboración de la II Modificación del Estudio de Impacto Ambiental del Proyecto Yanacocha (II MEIA Yanacocha), un equipo de profesionales de la Consultora STANTEC, realizará una presentación a las autoridades de su caserío sobre el alcance de la II MEIA, los componentes propuestos de forma preliminar y los mecanismos de participación ciudadana que se realizarán para la Etapa Antes de la Elaboración de la II MEIA.

Como parte del proceso de participación ciudadana de la Etapa Antes, se realizará una Reunión Informativa y Entrevistas a autoridades.

En ese sentido le agradeceremos su participación y la de sus autoridades en este proceso de participación ciudadana. Se detalla: lugar, fecha y hora del evento.

Desarrollo de la Reunión Informativa + Entrevistas	Fecha: Martes 23.04.2019 Hora: 03:00 pm Lugar: Cajamarca: Local Los Andes (Av. Vía de Evitamiento Sur # 1091)

Cabe destacar que en la Oficina de Información Permanente de Minera Yanacocha, ubicada en la ciudad de Cajamarca en el Jr. La Cantuta Mza. "A"- Lote 3 Complejo Qhapaq Ñan, encontrarán el material informativo de la II MEIA, Etapa Antes y podrán realizar sus preguntas acerca del proyecto.

Sin otro particular, reiterándole nuestra consideración y estima. Quedamos de Ud.

Atentamente,

Luis Alberto Malca Jauregui
Minera Yanacocha SRL

MINISTERIO DEL INTERIOR
DIRECCIÓN GOBIERNO INTERIOR
CAS. CHILIMPAMPA ALTA

José Genaro Infante Terrone
TENIENTE GOBERNADOR
DNI: 41846661

Yanacocha

Cajamarca, 10 de abril de 2019

Sr. WILDER CHILON SORIANO
PRESIDENTE DE RONDA CAMPESINA DEL CASERÍO CHILIMPAMPA ALTA.

Presente.

Es un agrado saludarle y a la vez informarle que, como parte del Mecanismo de Participación Ciudadana establecido por el establecidos en el DS N° 028-2008-EM y RM N° 304 – 2008 – MEM/ DM, por el Servicio Nacional de Certificación Ambiental para las Inversiones Sostenibles (SENACE) adscrito al Ministerio del Ambiente (MINAM), considerado para la Etapa Antes de la Elaboración de la II Modificación del Estudio de Impacto Ambiental del Proyecto Yanacocha (II MEIA Yanacocha), un equipo de profesionales de la Consultora STANTEC, realizará una presentación a las autoridades de su caserío sobre el alcance de la II MEIA, los componentes propuestos de forma preliminar y los mecanismos de participación ciudadana que se realizarán para la Etapa Antes de la Elaboración de la II MEIA.

Como parte del proceso de participación ciudadana de la Etapa Antes, se realizará una Reunión Informativa y Entrevistas a autoridades.

En ese sentido le agradeceremos su participación y la de sus autoridades en este proceso de participación ciudadana. Se detalla: lugar, fecha y hora del evento.

Desarrollo de la Reunión Informativa + Entrevistas	Fecha: Martes 23.04.2019 Hora: 03:00 pm Lugar: Cajamarca: Local Los Andes (Av. Vía de Evitamiento Sur # 1091)

Cabe destacar que en la Oficina de Información Permanente de Minera Yanacocha, ubicada en la ciudad de Cajamarca en el Jr. La Cantuta Mza. "A"- Lote 3 Complejo Qhapaq Ñan, encontrarán el material informativo de la II MEIA, Etapa Antes y podrán realizar sus preguntas acerca del proyecto.

Sin otro particular, reiterándole nuestra consideración y estima. Quedamos de Ud.

Atentamente,

Luis Alberto Malca Jauregui
Minera Yanacocha SRL

MINISTERIO DEL INTERIOR
DIRECCIÓN GOBIERNO INTERIOR
CAS. CHILIMPAMPA ALTA

José Genaro Infante Terrone
TENIENTE GOBERNADOR
DNI: 41040601

Yanacocha

Cajamarca, 10 de abril de 2019

Sr. ROSARIO CHILON DE LA CRUZ
TENIENTE GOBERNADOR DEL CASERÍO CHILIMPAMPA BAJA

Presente.

Es un agrado saludarle y a la vez informarle que, como parte del Mecanismo de Participación Ciudadana establecido por el establecidos en el DS N° 028-2008-EM y RM N° 304 – 2008 – MEM/ DM, por el Servicio Nacional de Certificación Ambiental para las Inversiones Sostenibles (SENACE) adscrito al Ministerio del Ambiente (MINAM), considerado para la Etapa Antes de la Elaboración de la II Modificación del Estudio de Impacto Ambiental del Proyecto Yanacocha (II MEIA Yanacocha), un equipo de profesionales de la Consultora STANTEC, realizará una presentación a las autoridades de su caserío sobre el alcance de la II MEIA, los componentes propuestos de forma preliminar y los mecanismos de participación ciudadana que se realizarán para la Etapa Antes de la Elaboración de la II MEIA.

Como parte del proceso de participación ciudadana de la Etapa Antes, se realizará una Reunión Informativa y Entrevistas a autoridades.

En ese sentido le agradeceremos su participación y la de sus autoridades en este proceso de participación ciudadana. Se detalla: lugar, fecha y hora del evento.

Desarrollo de la Reunión Informativa + Entrevistas	Fecha: Martes 23.04.2019 Hora: 04:00 pm Lugar: Cajamarca: Local Los Andes (Av. Vía de Evitamiento Sur # 1091)

Cabe destacar que en la Oficina de Información Permanente de Minera Yanacocha, ubicada en la ciudad de Cajamarca en el Jr. La Cantuta Mza. "A"- Lote 3 Complejo Qhapaq Ñan, encontrarán el material informativo de la II MEIA, Etapa Antes y podrán realizar sus preguntas acerca del proyecto.

Sin otro particular, reiterándole nuestra consideración y estima. Quedamos de Ud.

Atentamente,

Luis Alberto Malca Jauregui
Minera Yanacocha SRL

Rosario Chilon de la cruz Tiniente gobernador del cario Chilimpampa Vaja

Yanacocha

Cajamarca, 10 de abril de 2019

Sr. MARTIN VALDEZ CHILON
PRESIDENTE DE RONDA CAMPESINA CASERÍO CHILIMPAMPA BAJA

Presente.

Es un agrado saludarle y a la vez informarle que, como parte del Mecanismo de Participación Ciudadana establecido por el establecidos en el DS N° 028-2008-EM y RM N° 304 – 2008 – MEM/ DM, por el Servicio Nacional de Certificación Ambiental para las Inversiones Sostenibles (SENACE) adscrito al Ministerio del Ambiente (MINAM), considerado para la Etapa Antes de la Elaboración de la II Modificación del Estudio de Impacto Ambiental del Proyecto Yanacocha (II MEIA Yanacocha), un equipo de profesionales de la Consultora STANTEC, realizará una presentación a las autoridades de su caserío sobre el alcance de la II MEIA, los componentes propuestos de forma preliminar y los mecanismos de participación ciudadana que se realizarán para la Etapa Antes de la Elaboración de la II MEIA.

Como parte del proceso de participación ciudadana de la Etapa Antes, se realizará una Reunión Informativa y Entrevistas a autoridades.

En ese sentido le agradeceremos su participación y la de sus autoridades en este proceso de participación ciudadana. Se detalla: lugar, fecha y hora del evento.

Desarrollo de la Reunión Informativa + Entrevistas	Fecha: Martes 23.04.2019 Hora: 04:00 pm Lugar: Cajamarca: Local Los Andes (Av. Vía de Evitamiento Sur # 1091)

Cabe destacar que en la Oficina de Información Permanente de Minera Yanacocha, ubicada en la ciudad de Cajamarca en el Jr. La Cantuta Mza. "A"- Lote 3 Complejo Qhapaq Ñan, encontrarán el material informativo de la II MEIA, Etapa Antes y podrán realizar sus preguntas acerca del proyecto.

Sin otro particular, reiterándole nuestra consideración y estima. Quedamos de Ud.

Atentamente,

Luis Alberto Malca Jauregui
Minera Yanacocha SRL

Yanacocha

Cajamarca, 10 de abril de 2019

Sr. AURELIO AYAY ROJAS
TENIENTE GOBERNADOR DEL CASERÍO CHILINCAGA

Presente.

Es un agrado saludarle y a la vez informarle que, como parte del Mecanismo de Participación Ciudadana establecido por el establecidos en el DS N° 028-2008-EM y RM N° 304 – 2008 – MEM/ DM, por el Servicio Nacional de Certificación Ambiental para las Inversiones Sostenibles (SENACE) adscrito al Ministerio del Ambiente (MINAM), considerado para la Etapa Antes de la Elaboración de la II Modificación del Estudio de Impacto Ambiental del Proyecto Yanacocha (II MEIA Yanacocha), un equipo de profesionales de la Consultora STANTEC, realizará una presentación a las autoridades de su caserío sobre el alcance de la II MEIA, los componentes propuestos de forma preliminar y los mecanismos de participación ciudadana que se realizarán para la Etapa Antes de la Elaboración de la II MEIA.

Como parte del proceso de participación ciudadana de la Etapa Antes, se realizará una Reunión Informativa y Entrevistas a autoridades.

En ese sentido le agradeceremos su participación y la de sus autoridades en este proceso de participación ciudadana. Se detalla: lugar, fecha y hora del evento.

Desarrollo de la Reunión Informativa + Entrevistas	Fecha: Martes 30.04.2019 Hora: 6:00 pm Lugar: Cajamarca: Local Los Andes (Av. Vía de Evitamiento Sur # 1091)

Cabe destacar que en la Oficina de Información Permanente de Minera Yanacocha, ubicada en la ciudad de Cajamarca en el Jr. La Cantuta Mza. "A"- Lote 3 Complejo Qhapaq Ñan, encontrarán el material informativo de la II MEIA, Etapa Antes y podrán realizar sus preguntas acerca del proyecto.

Sin otro particular, reiterándole nuestra consideración y estima. Quedamos de Ud.

Atentamente,

Luis Alberto Malca Jauregui
Minera Yanacocha SRL

MINISTERIO DEL INTERIOR
DIRECCIÓN GENERAL DE GOBIERNO INTERIOR
DGIN
T.G. CHILINCAGA CAJAMARCA

J. Aurelio Ayay Rojas
TENIENTE GOBERNADOR
CASERIO CHILINCAGA - CAJAMARCA
DNI: 26614205

Yanacocha

Cajamarca, 10 de abril de 2019

Sr. APOLINARIO AYAY ISPILCO
PRESIDENTE DE RONDA CAMPESINA DEL CASERÍO CHILINCAGA

Presente.

Es un agrado saludarle y a la vez informarle que, como parte del Mecanismo de Participación Ciudadana establecido por el establecidos en el DS N° 028-2008-EM y RM N° 304 – 2008 – MEM/ DM, por el Servicio Nacional de Certificación Ambiental para las Inversiones Sostenibles (SENACE) adscrito al Ministerio del Ambiente (MINAM), considerado para la Etapa Antes de la Elaboración de la II Modificación del Estudio de Impacto Ambiental del Proyecto Yanacocha (II MEIA Yanacocha), un equipo de profesionales de la Consultora STANTEC, realizará una presentación a las autoridades de su caserío sobre el alcance de la II MEIA, los componentes propuestos de forma preliminar y los mecanismos de participación ciudadana que se realizarán para la Etapa Antes de la Elaboración de la II MEIA.

Como parte del proceso de participación ciudadana de la Etapa Antes, se realizará una Reunión Informativa y Entrevistas a autoridades.

En ese sentido le agradeceremos su participación y la de sus autoridades en este proceso de participación ciudadana. Se detalla: lugar, fecha y hora del evento.

Desarrollo de la Reunión Informativa + Entrevistas	Fecha: Martes 30.04.2019 Hora: 6:00 pm Lugar: Cajamarca: Local Los Andes (Av. Vía de Evitamiento Sur # 1091)

Cabe destacar que en la Oficina de Información Permanente de Minera Yanacocha, ubicada en la ciudad de Cajamarca en el Jr. La Cantuta Mza. "A"- Lote 3 Complejo Qhapaq Ñan, encontrarán el material informativo de la II MEIA, Etapa Antes y podrán realizar sus preguntas acerca del proyecto.

Sin otro particular, reiterándole nuestra consideración y estima. Quedamos de Ud.

Atentamente,

Luis Alberto Malca Jauregui
Minera Yanacocha SRL

Apolinario Ayay Ispilco
Presidente - Ronda.

Yanacocha

Cajamarca, 10 de abril de 2019

Sr. ALBERTO HERRERA CASTREJÓN
PRESIDENTE DE RONDA CAMPESINA CASERÍO CINCE LAS VIZCACHAS

Presente.

Es un agrado saludarle y a la vez informarle que, como parte del Mecanismo de Participación Ciudadana establecido por el establecidos en el DS N° 028-2008-EM y RM N° 304 – 2008 – MEM/ DM, por el Servicio Nacional de Certificación Ambiental para las Inversiones Sostenibles (SENACE) adscrito al Ministerio del Ambiente (MINAM), considerado para la Etapa Antes de la Elaboración de la II Modificación del Estudio de Impacto Ambiental del Proyecto Yanacocha (II MEIA Yanacocha), un equipo de profesionales de la Consultora STANTEC, realizará una presentación a las autoridades de su caserío sobre el alcance de la II MEIA, los componentes propuestos de forma preliminar y los mecanismos de participación ciudadana que se realizarán para la Etapa Antes de la Elaboración de la II MEIA.

Como parte del proceso de participación ciudadana de la Etapa Antes, se realizará una Reunión Informativa y Entrevistas a autoridades.

En ese sentido le agradeceremos su participación y la de sus autoridades en este proceso de participación ciudadana. Se detalla: lugar, fecha y hora del evento.

Desarrollo de la Reunión Informativa + Entrevistas	Fecha: Martes 07.05.2019 Hora: 9:00 am Lugar: Cajamarca: Local Los Andes (Av. Vía de Evitamiento Sur # 1091)

Cabe destacar que en la Oficina de Información Permanente de Minera Yanacocha, ubicada en la ciudad de Cajamarca en el Jr. La Cantuta Mza. "A"- Lote 3 Complejo Qhapaq Ñan, encontrarán el material informativo de la II MEIA, Etapa Antes y podrán realizar sus preguntas acerca del proyecto.

Sin otro particular, reiterándole nuestra consideración y estima. Quedamos de Ud.

Atentamente,

Luis Alberto Malca Jauregui
Minera Yanacocha SRL

26686306

Yanacocha

Cajamarca, 10 de abril de 2019

Sr. JOSE CALUA ISPILCO
TENIENTE GOBERNADOR DEL CASERÍO COCHAPAMPA

Presente.

Es un agrado saludarle y a la vez informarle que, como parte del Mecanismo de Participación Ciudadana establecido por el establecidos en el DS N° 028-2008-EM y RM N° 304 – 2008 – MEM/ DM, por el Servicio Nacional de Certificación Ambiental para las Inversiones Sostenibles (SENACE) adscrito al Ministerio del Ambiente (MINAM), considerado para la Etapa Antes de la Elaboración de la II Modificación del Estudio de Impacto Ambiental del Proyecto Yanacocha (II MEIA Yanacocha), un equipo de profesionales de la Consultora STANTEC, realizará una presentación a las autoridades de su caserío sobre el alcance de la II MEIA, los componentes propuestos de forma preliminar y los mecanismos de participación ciudadana que se realizarán para la Etapa Antes de la Elaboración de la II MEIA.

Como parte del proceso de participación ciudadana de la Etapa Antes, se realizará una Reunión Informativa y Entrevistas a autoridades.

En ese sentido le agradeceremos su participación y la de sus autoridades en este proceso de participación ciudadana. Se detalla: lugar, fecha y hora del evento.

Desarrollo de la Reunión Informativa + Entrevistas	Fecha: Jueves 02.05.2019 Hora: 9:00 am Lugar: Cajamarca: Local Los Andes (Av. Vía de Evitamiento Sur # 1091)

Cabe destacar que en la Oficina de Información Permanente de Minera Yanacocha, ubicada en la ciudad de Cajamarca en el Jr. La Cantuta Mza. "A"- Lote 3 Complejo Qhapaq Ñan, encontrarán el material informativo de la II MEIA, Etapa Antes y podrán realizar sus preguntas acerca del proyecto.

Sin otro particular, reiterándole nuestra consideración y estima. Quedamos de Ud.

Atentamente,

Luis Alberto Malca Jauregui
Minera Yanacocha SRL

MINISTERIO DEL INTERIOR
Direc. Gral. de Gob. Int.
CAJAMARCA
Tenencia de Gobernación
CENTRO POBLADO COCHAPAMPA

José Calua Ispilco
DNI 267[illegible]
TENIENTE GOBERNADOR

Yanacocha

Cajamarca, 10 de abril de 2019

Sr. MANUEL AYAY TERAN
PRESIDENTE DE LA JASS DEL CASERÍO COCHAPAMPA.

Presente.

Es un agrado saludarle y a la vez informarle que, como parte del Mecanismo de Participación Ciudadana establecido por el establecidos en el DS N° 028-2008-EM y RM N° 304 – 2008 – MEM/ DM, por el Servicio Nacional de Certificación Ambiental para las Inversiones Sostenibles (SENACE) adscrito al Ministerio del Ambiente (MINAM), considerado para la Etapa Antes de la Elaboración de la II Modificación del Estudio de Impacto Ambiental del Proyecto Yanacocha (II MEIA Yanacocha), un equipo de profesionales de la Consultora STANTEC, realizará una presentación a las autoridades de su caserío sobre el alcance de la II MEIA, los componentes propuestos de forma preliminar y los mecanismos de participación ciudadana que se realizarán para la Etapa Antes de la Elaboración de la II MEIA.

Como parte del proceso de participación ciudadana de la Etapa Antes, se realizará una Reunión Informativa y Entrevistas a autoridades.

En ese sentido le agradeceremos su participación y la de sus autoridades en este proceso de participación ciudadana. Se detalla: lugar, fecha y hora del evento.

Desarrollo de la Reunión Informativa + Entrevistas	Fecha: Jueves 02.05.2019 Hora: 9:00 am Lugar: Cajamarca: Local Los Andes (Av. Vía de Evitamiento Sur # 1091)

Cabe destacar que en la Oficina de Información Permanente de Minera Yanacocha, ubicada en la ciudad de Cajamarca en el Jr. La Cantuta Mza. "A"- Lote 3 Complejo Qhapaq Ñan, encontrarán el material informativo de la II MEIA, Etapa Antes y podrán realizar sus preguntas acerca del proyecto.

Sin otro particular, reiterándole nuestra consideración y estima. Quedamos de Ud.

Atentamente,

Luis Alberto Malca Jauregui
Minera Yanacocha SRL

Yanacocha

Cajamarca, 10 de abril de 2019

Sr. ANTONIO VILLANUEVA RAMOS
TENIENTE GOBERNADOR DEL CASERIO COÑOR

Presente.

Es un agrado saludarle y a la vez informarle que, como parte del Mecanismo de Participación Ciudadana establecido por el establecidos en el DS N° 028-2008-EM y RM N° 304 – 2008 – MEM/ DM, por el Servicio Nacional de Certificación Ambiental para las Inversiones Sostenibles (SENACE) adscrito al Ministerio del Ambiente (MINAM), considerado para la Etapa Antes de la Elaboración de la II Modificación del Estudio de Impacto Ambiental del Proyecto Yanacocha (II MEIA Yanacocha), un equipo de profesionales de la Consultora STANTEC, realizará una presentación a las autoridades de su caserío sobre el alcance de la II MEIA, los componentes propuestos de forma preliminar y los mecanismos de participación ciudadana que se realizarán para la Etapa Antes de la Elaboración de la II MEIA.

Como parte del proceso de participación ciudadana de la Etapa Antes, se realizará una Reunión Informativa y Entrevistas a autoridades.

En ese sentido le agradeceremos su participación y la de sus autoridades en este proceso de participación ciudadana. Se detalla: lugar, fecha y hora del evento.

Desarrollo de la Reunión Informativa + Entrevistas	Fecha: Lunes 15.04.2019 Hora: 8:00 am Lugar: Cajamarca: Local Los Andes (Av. Vía de Evitamiento Sur # 1091)

Cabe destacar que en la Oficina de Información Permanente de Minera Yanacocha, ubicada en la ciudad de Cajamarca en el Jr. La Cantuta Mza. "A"- Lote 3 Complejo Qhapaq Ñan, encontrarán el material informativo de la II MEIA, Etapa Antes y podrán realizar sus preguntas acerca del proyecto.

Sin otro particular, reiterándole nuestra consideración y estima. Quedamos de Ud.

Atentamente,

Luis Alberto Malca Jauregui
Minera Yanacocha SRL

41737034
Antonio Villanueva Ramos.
TENIENTE

Yanacocha

Cajamarca, 10 de abril de 2019

Sr. JULIAN HUARIPATA ZAMORA
PRESIDENTE DE RONDA CAMPESINA DEL CASERIO COÑOR

Presente.

Es un agrado saludarle y a la vez informarle que, como parte del Mecanismo de Participación Ciudadana establecido por el establecidos en el DS N° 028-2008-EM y RM N° 304 – 2008 – MEM/ DM, por el Servicio Nacional de Certificación Ambiental para las Inversiones Sostenibles (SENACE) adscrito al Ministerio del Ambiente (MINAM), considerado para la Etapa Antes de la Elaboración de la II Modificación del Estudio de Impacto Ambiental del Proyecto Yanacocha (II MEIA Yanacocha), un equipo de profesionales de la Consultora STANTEC, realizará una presentación a las autoridades de su caserío sobre el alcance de la II MEIA, los componentes propuestos de forma preliminar y los mecanismos de participación ciudadana que se realizarán para la Etapa Antes de la Elaboración de la II MEIA.

Como parte del proceso de participación ciudadana de la Etapa Antes, se realizará una Reunión Informativa y Entrevistas a autoridades.

En ese sentido le agradeceremos su participación y la de sus autoridades en este proceso de participación ciudadana. Se detalla: lugar, fecha y hora del evento.

Desarrollo de la Reunión Informativa + Entrevistas	Fecha: Lunes 15.04.2019 Hora: 8:00 am Lugar: Cajamarca: Local Los Andes (Av. Vía de Evitamiento Sur # 1091)

Cabe destacar que en la Oficina de Información Permanente de Minera Yanacocha, ubicada en la ciudad de Cajamarca en el Jr. La Cantuta Mza. "A"- Lote 3 Complejo Qhapaq Ñan, encontrarán el material informativo de la II MEIA, Etapa Antes y podrán realizar sus preguntas acerca del proyecto.

Sin otro particular, reiterándole nuestra consideración y estima. Quedamos de Ud.

Atentamente,

41770281
presidente de Ronda

Luis Alberto Malca Jauregui
Minera Yanacocha SRL

Yanacocha

Cajamarca, 10 de abril de 2019

Sr. ELOY ANDRÉS HUAIHUA GARAY
TENIENTE GOBERNADOR DEL CASERIO CUSHURUBAMABA

Presente.

Es un agrado saludarle y a la vez informarle que, como parte del Mecanismo de Participación Ciudadana establecido por el establecidos en el DS N° 028-2008-EM y RM N° 304 – 2008 – MEM/ DM, por el Servicio Nacional de Certificación Ambiental para las Inversiones Sostenibles (SENACE) adscrito al Ministerio del Ambiente (MINAM), considerado para la Etapa Antes de la Elaboración de la II Modificación del Estudio de Impacto Ambiental del Proyecto Yanacocha (II MEIA Yanacocha), un equipo de profesionales de la Consultora STANTEC, realizará una presentación a las autoridades de su caserío sobre el alcance de la II MEIA, los componentes propuestos de forma preliminar y los mecanismos de participación ciudadana que se realizarán para la Etapa Antes de la Elaboración de la II MEIA.

Como parte del proceso de participación ciudadana de la Etapa Antes, se realizará una Reunión Informativa y Entrevistas a autoridades.

En ese sentido le agradeceremos su participación y la de sus autoridades en este proceso de participación ciudadana. Se detalla: lugar, fecha y hora del evento.

Desarrollo de la Reunión Informativa + Entrevistas	Fecha: Miércoles 08.05.2019 Hora: 11:00 am Lugar: caserío

Cabe destacar que en la Oficina de Información Permanente de Minera Yanacocha, ubicada en la ciudad de Cajamarca en el Jr. La Cantuta Mza. "A"- Lote 3 Complejo Qhapaq Ñan, encontrarán el material informativo de la II MEIA, Etapa Antes y podrán realizar sus preguntas acerca del proyecto.

Sin otro particular, reiterándole nuestra consideración y estima. Quedamos de Ud.

Atentamente,

Andres Huayhua G
Teniente Gobernador
DNI: 46185066

Luis Alberto Malca Jauregui
Minera Yanacocha SRL

Yanacocha

Cajamarca, 10 de abril de 2019

Sr. JUAN RAMOS VASQUEZ
PRESIDENTE DE RONDA CAMPESINA DEL CASERIO CUSHURUBAMABA

Presente.

Es un agrado saludarle y a la vez informarle que, como parte del Mecanismo de Participación Ciudadana establecido por el establecidos en el DS N° 028-2008-EM y RM N° 304 – 2008 – MEM/ DM, por el Servicio Nacional de Certificación Ambiental para las Inversiones Sostenibles (SENACE) adscrito al Ministerio del Ambiente (MINAM), considerado para la Etapa Antes de la Elaboración de la II Modificación del Estudio de Impacto Ambiental del Proyecto Yanacocha (II MEIA Yanacocha), un equipo de profesionales de la Consultora STANTEC, realizará una presentación a las autoridades de su caserío sobre el alcance de la II MEIA, los componentes propuestos de forma preliminar y los mecanismos de participación ciudadana que se realizarán para la Etapa Antes de la Elaboración de la II MEIA.

Como parte del proceso de participación ciudadana de la Etapa Antes, se realizará una Reunión Informativa y Entrevistas a autoridades.

En ese sentido le agradeceremos su participación y la de sus autoridades en este proceso de participación ciudadana. Se detalla: lugar, fecha y hora del evento.

Desarrollo de la Reunión Informativa + Entrevistas	Fecha: Miércoles 08.05.2019 Hora: 11:00 am Lugar: caserío

Cabe destacar que en la Oficina de Información Permanente de Minera Yanacocha, ubicada en la ciudad de Cajamarca en el Jr. La Cantuta Mza. "A"- Lote 3 Complejo Qhapaq Ñan, encontrarán el material informativo de la II MEIA, Etapa Antes y podrán realizar sus preguntas acerca del proyecto.

Sin otro particular, reiterándole nuestra consideración y estima. Quedamos de Ud.

Atentamente,

Luis Alberto Malca Jauregui
Minera Yanacocha SRL

COMITE DE RONDAS C.A.S. CUSHURUBAMABA
L. Juan Ramos Vasquez
PRESIDENTE

Yanacocha

Cajamarca, 10 de abril de 2019

Sr. MARTÍN LLANOS CHAVARRÍA
TENIENTE GOBERNADOR DEL CASERIO EL PORVENIR DE COMBAYO

Presente.

Es un agrado saludarle y a la vez informarle que, como parte del Mecanismo de Participación Ciudadana establecido por el establecidos en el DS N° 028-2008-EM y RM N° 304 – 2008 – MEM/ DM, por el Servicio Nacional de Certificación Ambiental para las Inversiones Sostenibles (SENACE) adscrito al Ministerio del Ambiente (MINAM), considerado para la Etapa Antes de la Elaboración de la II Modificación del Estudio de Impacto Ambiental del Proyecto Yanacocha (II MEIA Yanacocha), un equipo de profesionales de la Consultora STANTEC, realizará una presentación a las autoridades de su caserío sobre el alcance de la II MEIA, los componentes propuestos de forma preliminar y los mecanismos de participación ciudadana que se realizarán para la Etapa Antes de la Elaboración de la II MEIA.

Como parte del proceso de participación ciudadana de la Etapa Antes, se realizará una Reunión Informativa y Entrevistas a autoridades.

En ese sentido le agradeceremos su participación y la de sus autoridades en este proceso de participación ciudadana. Se detalla: lugar, fecha y hora del evento.

Desarrollo de la Reunión Informativa + Entrevistas	Fecha: Lunes 06.05.2019 Hora: 8:30 am Lugar: Lugar: Cajamarca: Local Los Andes (Av. Vía de Evitamiento sur #1091)

Cabe destacar que en la Oficina de Información Permanente de Minera Yanacocha, ubicada en la ciudad de Cajamarca en el Jr. La Cantuta Mza. "A"- Lote 3 Complejo Qhapaq Ñan, encontrarán el material informativo de la II MEIA, Etapa Antes y podrán realizar sus preguntas acerca del proyecto.

Sin otro particular, reiterándole nuestra consideración y estima. Quedamos de Ud.

Atentamente,

Luis Alberto Malca Jauregui
Minera Yanacocha SRL

TENENCIA DE GOBERNACIÓN
CASERIO EL PORVENIR
Martín Llanos Chavarría
TENIENTE GOBERNADOR
DNI: 26721620

Yanacocha

Cajamarca, 10 de abril de 2019

Sr. ROSENDO LLANOS LLANOS
PRESIDENTE DE RONDA CAMPESINA DEL CASERIO EL PORVENIR DE COMBAYO

Presente.

Es un agrado saludarle y a la vez informarle que, como parte del Mecanismo de Participación Ciudadana establecido por el establecidos en el DS N° 028-2008-EM y RM N° 304 – 2008 – MEM/ DM, por el Servicio Nacional de Certificación Ambiental para las Inversiones Sostenibles (SENACE) adscrito al Ministerio del Ambiente (MINAM), considerado para la Etapa Antes de la Elaboración de la II Modificación del Estudio de Impacto Ambiental del Proyecto Yanacocha (II MEIA Yanacocha), un equipo de profesionales de la Consultora STANTEC, realizará una presentación a las autoridades de su caserío sobre el alcance de la II MEIA, los componentes propuestos de forma preliminar y los mecanismos de participación ciudadana que se realizarán para la Etapa Antes de la Elaboración de la II MEIA.

Como parte del proceso de participación ciudadana de la Etapa Antes, se realizará una Reunión Informativa y Entrevistas a autoridades.

En ese sentido le agradeceremos su participación y la de sus autoridades en este proceso de participación ciudadana. Se detalla: lugar, fecha y hora del evento.

Desarrollo de la Reunión Informativa + Entrevistas	Fecha: Lunes 06.05.2019 Hora: 8:30 am Lugar: Lugar: Cajamarca: Local Los Andes (Av. Vía de Evitamiento sur #1091)

Cabe destacar que en la Oficina de Información Permanente de Minera Yanacocha, ubicada en la ciudad de Cajamarca en el Jr. La Cantuta Mza. "A"- Lote 3 Complejo Qhapaq Ñan, encontrarán el material informativo de la II MEIA, Etapa Antes y podrán realizar sus preguntas acerca del proyecto.

Sin otro particular, reiterándole nuestra consideración y estima. Quedamos de Ud.

Atentamente,

TENIENTE GOBERNACIÓN
EL PORVENIR
Martín Llanos Chavarria
TENIENTE GOBERNADOR
DNI: 26721620

Luis Alberto Malca Jauregui
Minera Yanacocha SRL

Yanacocha

Cajamarca, 10 de abril de 2019

Sr. OSMAR CRUZADO RAMIREZ
TENIENTE GOBERNADOR DEL CASERIO EL TRIUNFO

Presente.

Es un agrado saludarle y a la vez informarle que, como parte del Mecanismo de Participación Ciudadana establecido por el establecidos en el DS N° 028-2008-EM y RM N° 304 – 2008 – MEM/ DM, por el Servicio Nacional de Certificación Ambiental para las Inversiones Sostenibles (SENACE) adscrito al Ministerio del Ambiente (MINAM), considerado para la Etapa Antes de la Elaboración de la II Modificación del Estudio de Impacto Ambiental del Proyecto Yanacocha (II MEIA Yanacocha), un equipo de profesionales de la Consultora STANTEC, realizará una presentación a las autoridades de su caserío sobre el alcance de la II MEIA, los componentes propuestos de forma preliminar y los mecanismos de participación ciudadana que se realizarán para la Etapa Antes de la Elaboración de la II MEIA.

Como parte del proceso de participación ciudadana de la Etapa Antes, se realizará una Reunión Informativa y Entrevistas a autoridades.

En ese sentido le agradeceremos su participación y la de sus autoridades en este proceso de participación ciudadana. Se detalla: lugar, fecha y hora del evento.

Desarrollo de la Reunión Informativa + Entrevistas	Fecha: Lunes 06.05.2019 Hora: ~~11:00~~ am 8.30 am Lugar: Lugar: Cajamarca: Local Los Andes (Av. Vía de Evitamiento sur #1091)

Cabe destacar que en la Oficina de Información Permanente de Minera Yanacocha, ubicada en la ciudad de Cajamarca en el Jr. La Cantuta Mza. "A"- Lote 3 Complejo Qhapaq Ñan, encontrarán el material informativo de la II MEIA, Etapa Antes y podrán realizar sus preguntas acerca del proyecto.

Sin otro particular, reiterándole nuestra consideración y estima. Quedamos de Ud.

Atentamente,

Luis Alberto Malca Jauregui
Minera Yanacocha SRL

MINISTERIO DEL INTERIOR · CASERÍO EL TRIUNFO DE SOCOTA · ENCAÑADA

Osmar Cruzado Ramirez
TENIENTE GOBERNADOR
DNI: 27576282

Yanacocha

Cajamarca, 10 de abril de 2019

Sr. NEMECIO MOROCHO QUISPE
PRESIDENTE DE RONDA CAMPESINA DEL CASERIO EL TRIUNFO

Presente.

Es un agrado saludarle y a la vez informarle que, como parte del Mecanismo de Participación Ciudadana establecido por el establecidos en el DS N° 028-2008-EM y RM N° 304 – 2008 – MEM/ DM, por el Servicio Nacional de Certificación Ambiental para las Inversiones Sostenibles (SENACE) adscrito al Ministerio del Ambiente (MINAM), considerado para la Etapa Antes de la Elaboración de la II Modificación del Estudio de Impacto Ambiental del Proyecto Yanacocha (II MEIA Yanacocha), un equipo de profesionales de la Consultora STANTEC, realizará una presentación a las autoridades de su caserío sobre el alcance de la II MEIA, los componentes propuestos de forma preliminar y los mecanismos de participación ciudadana que se realizarán para la Etapa Antes de la Elaboración de la II MEIA.

Como parte del proceso de participación ciudadana de la Etapa Antes, se realizará una Reunión Informativa y Entrevistas a autoridades.

En ese sentido le agradeceremos su participación y la de sus autoridades en este proceso de participación ciudadana. Se detalla: lugar, fecha y hora del evento.

Desarrollo de la Reunión Informativa + Entrevistas	Fecha: Lunes 06.05.2019 Hora: 11:00 am Lugar: Lugar: Cajamarca: Local Los Andes (Av. Vía de Evitamiento sur #1091)

Cabe destacar que en la Oficina de Información Permanente de Minera Yanacocha, ubicada en la ciudad de Cajamarca en el Jr. La Cantuta Mza. "A"- Lote 3 Complejo Qhapaq Ñan, encontrarán el material informativo de la II MEIA, Etapa Antes y podrán realizar sus preguntas acerca del proyecto.

Sin otro particular, reiterándole nuestra consideración y estima. Quedamos de Ud.

Atentamente,

Luis Alberto Malca Jauregui
Minera Yanacocha SRL

C-02-04-19

Yanacocha

Cajamarca, 10 de abril de 2019

Sr. ELISEO CERCADO FLORES
PRESIDENTE DE LA JASS DEL CASERIO EL TRIUNFO

Presente.

Es un agrado saludarle y a la vez informarle que, como parte del Mecanismo de Participación Ciudadana establecido por el establecidos en el DS N° 028-2008-EM y RM N° 304 – 2008 – MEM/ DM, por el Servicio Nacional de Certificación Ambiental para las Inversiones Sostenibles (SENACE) adscrito al Ministerio del Ambiente (MINAM), considerado para la Etapa Antes de la Elaboración de la II Modificación del Estudio de Impacto Ambiental del Proyecto Yanacocha (II MEIA Yanacocha), un equipo de profesionales de la Consultora STANTEC, realizará una presentación a las autoridades de su caserío sobre el alcance de la II MEIA, los componentes propuestos de forma preliminar y los mecanismos de participación ciudadana que se realizarán para la Etapa Antes de la Elaboración de la II MEIA.

Como parte del proceso de participación ciudadana de la Etapa Antes, se realizará una Reunión Informativa y Entrevistas a autoridades.

En ese sentido le agradeceremos su participación y la de sus autoridades en este proceso de participación ciudadana. Se detalla: lugar, fecha y hora del evento.

Desarrollo de la Reunión Informativa + Entrevistas	Fecha: Lunes 06.05.2019 Hora: 11:00 am Lugar: Lugar: Cajamarca: Local Los Andes (Av. Vía de Evitamiento sur #1091)

Cabe destacar que en la Oficina de Información Permanente de Minera Yanacocha, ubicada en la ciudad de Cajamarca en el Jr. La Cantuta Mza. "A"- Lote 3 Complejo Qhapaq Ñan, encontrarán el material informativo de la II MEIA, Etapa Antes y podrán realizar sus preguntas acerca del proyecto.

Sin otro particular, reiterándole nuestra consideración y estima. Quedamos de Ud.

Atentamente,

Luis Alberto Malca Jauregui
Minera Yanacocha SRL

C- 02-04-19

Yanacocha

Cajamarca, 10 de abril de 2019

Sr. SALATIEL FUENTES LLANOS
PRESIDENTE DEL CANAL AZUFRE AHIJADERO - EL TRIUNFO

Presente.

Es un agrado saludarle y a la vez informarle que, como parte del Mecanismo de Participación Ciudadana establecido por el establecidos en el DS N° 028-2008-EM y RM N° 304 – 2008 – MEM/ DM, por el Servicio Nacional de Certificación Ambiental para las Inversiones Sostenibles (SENACE) adscrito al Ministerio del Ambiente (MINAM), considerado para la Etapa Antes de la Elaboración de la II Modificación del Estudio de Impacto Ambiental del Proyecto Yanacocha (II MEIA Yanacocha), un equipo de profesionales de la Consultora STANTEC, realizará una presentación a las autoridades de su caserío sobre el alcance de la II MEIA, los componentes propuestos de forma preliminar y los mecanismos de participación ciudadana que se realizarán para la Etapa Antes de la Elaboración de la II MEIA.

Como parte del proceso de participación ciudadana de la Etapa Antes, se realizará una Reunión Informativa y Entrevistas a autoridades.

En ese sentido le agradeceremos su participación y la de sus autoridades en este proceso de participación ciudadana. Se detalla: lugar, fecha y hora del evento.

Desarrollo de la Reunión Informativa + Entrevistas	Fecha: Lunes 06.05.2019 Hora: 11:00 am Lugar: Lugar: Cajamarca: Local Los Andes (Av. Vía de Evitamiento sur #1091)

Cabe destacar que en la Oficina de Información Permanente de Minera Yanacocha, ubicada en la ciudad de Cajamarca en el Jr. La Cantuta Mza. "A"- Lote 3 Complejo Qhapaq Ñan, encontrarán el material informativo de la II MEIA, Etapa Antes y podrán realizar sus preguntas acerca del proyecto.

Sin otro particular, reiterándole nuestra consideración y estima. Quedamos de Ud.

Atentamente,

Luis Alberto Malca Jauregui
Minera Yanacocha SRL

02-04-19

COOPERATIVA AGRARIA ATAHUALPA JERUSALEN
TITULO R.P. N° 44
CAJAMARCA — PERU
SECRETARIA
Fecha: 16/04/19
RECIBIDO
Hora 10 am Folio Nº

018245

Yanacocha

Cajamarca, 10 de abril de 2019

Sr. JOSÉ ALEJANDRO QUISPE CHILON.
GERENTE GENERAL GRANJA PORCON

Presente.

Es un agrado saludarle y a la vez informarle que, como parte del Mecanismo de Participación Ciudadana establecido por el establecidos en el DS N° 028-2008-EM y RM N° 304 – 2008 – MEM/ DM, por el Servicio Nacional de Certificación Ambiental para las Inversiones Sostenibles (SENACE) adscrito al Ministerio del Ambiente (MINAM), considerado para la Etapa Antes de la Elaboración de la II Modificación del Estudio de Impacto Ambiental del Proyecto Yanacocha (II MEIA Yanacocha), un equipo de profesionales de la Consultora STANTEC, realizará una presentación a las autoridades de su caserío sobre el alcance de la II MEIA, los componentes propuestos de forma preliminar y los mecanismos de participación ciudadana que se realizarán para la Etapa Antes de la Elaboración de la II MEIA.

Como parte del proceso de participación ciudadana de la Etapa Antes, se realizará una Reunión Informativa y Entrevistas a autoridades.

En ese sentido le agradeceremos su participación y la de sus autoridades en este proceso de participación ciudadana. Se detalla: lugar, fecha y hora del evento.

Desarrollo de la Reunión Informativa + Entrevistas	Fecha: martes 16.04.2019 Hora: 09:00 am Lugar: Granja Porcon

Cabe destacar que en la Oficina de Información Permanente de Minera Yanacocha, ubicada en la ciudad de Cajamarca en el Jr. La Cantuta Mza. "A"- Lote 3 Complejo Qhapaq Ñan, encontrarán el material informativo de la II MEIA, Etapa Antes y podrán realizar sus preguntas acerca del proyecto.

Sin otro particular, reiterándole nuestra consideración y estima. Quedamos de Ud.

Atentamente,

Luis Alberto Malca Jauregui
Minera Yanacocha SRL

Yanacocha

Cajamarca, 10 de abril de 2019

Sr. OSCAR CHILON CHILON
TENIENTE GOBERNADOR DEL CASERÍO HIERBA BUENA

Presente.

Es un agrado saludarle y a la vez informarle que, como parte del Mecanismo de Participación Ciudadana establecido por el establecidos en el DS N° 028-2008-EM y RM N° 304 – 2008 – MEM/ DM, por el Servicio Nacional de Certificación Ambiental para las Inversiones Sostenibles (SENACE) adscrito al Ministerio del Ambiente (MINAM), considerado para la Etapa Antes de la Elaboración de la II Modificación del Estudio de Impacto Ambiental del Proyecto Yanacocha (II MEIA Yanacocha), un equipo de profesionales de la Consultora STANTEC, realizará una presentación a las autoridades de su caserío sobre el alcance de la II MEIA, los componentes propuestos de forma preliminar y los mecanismos de participación ciudadana que se realizarán para la Etapa Antes de la Elaboración de la II MEIA.

Como parte del proceso de participación ciudadana de la Etapa Antes, se realizará una Reunión Informativa y Entrevistas a autoridades.

En ese sentido le agradeceremos su participación y la de sus autoridades en este proceso de participación ciudadana. Se detalla: lugar, fecha y hora del evento.

Desarrollo de la Reunión Informativa + Entrevistas	Fecha: Viernes 26.04.2019 Hora: 3:00 pm Lugar: Cajamarca: Local Los Andes (Av. Vía de Evitamiento Sur # 1091)

Cabe destacar que en la Oficina de Información Permanente de Minera Yanacocha, ubicada en la ciudad de Cajamarca en el Jr. La Cantuta Mza. "A"- Lote 3 Complejo Qhapaq Ñan, encontrarán el material informativo de la II MEIA, Etapa Antes y podrán realizar sus preguntas acerca del proyecto.

Sin otro particular, reiterándole nuestra consideración y estima. Quedamos de Ud.

Atentamente,

Luis Alberto Malca Jauregui
Minera Yanacocha SRL

MINISTERIO DEL INTERIOR – COMISIÓN NACIONAL DE GOBIERNO INTERIOR – TENENCIA DE GOBERNACIÓN – CAS. HIERBA BUENA – C.P. PORCONALTO

Oscar Chilón Chilón
TENIENTE GOBERNADOR
DNI: 41196827

Yanacocha

Cajamarca, 10 de abril de 2019

Sr. MIGUEL AYAY CHILON
PRESIDENTE DE RONDA CAMPESINA CASERIO HIERBA BUENA

Presente.

Es un agrado saludarle y a la vez informarle que, como parte del Mecanismo de Participación Ciudadana establecido por el establecidos en el DS N° 028-2008-EM y RM N° 304 – 2008 – MEM/ DM, por el Servicio Nacional de Certificación Ambiental para las Inversiones Sostenibles (SENACE) adscrito al Ministerio del Ambiente (MINAM), considerado para la Etapa Antes de la Elaboración de la II Modificación del Estudio de Impacto Ambiental del Proyecto Yanacocha (II MEIA Yanacocha), un equipo de profesionales de la Consultora STANTEC, realizará una presentación a las autoridades de su caserío sobre el alcance de la II MEIA, los componentes propuestos de forma preliminar y los mecanismos de participación ciudadana que se realizarán para la Etapa Antes de la Elaboración de la II MEIA.

Como parte del proceso de participación ciudadana de la Etapa Antes, se realizará una Reunión Informativa y Entrevistas a autoridades.

En ese sentido le agradeceremos su participación y la de sus autoridades en este proceso de participación ciudadana. Se detalla: lugar, fecha y hora del evento.

Desarrollo de la Reunión Informativa + Entrevistas	Fecha: Viernes 26.04.2019 Hora: 3:00 pm Lugar: Cajamarca: Local Los Andes (Av. Vía de Evitamiento Sur # 1091)

Cabe destacar que en la Oficina de Información Permanente de Minera Yanacocha, ubicada en la ciudad de Cajamarca en el Jr. La Cantuta Mza. "A"- Lote 3 Complejo Qhapaq Ñan, encontrarán el material informativo de la II MEIA, Etapa Antes y podrán realizar sus preguntas acerca del proyecto.

Sin otro particular, reiterándole nuestra consideración y estima, Quedamos de Ud.

Atentamente,

Luis Alberto Malca Jauregui
Minera Yanacocha SRL

Yanacocha

Cajamarca, 10 de abril de 2019

Sr. GABINO JULCAMORO CASTREJON.
TENIENTE GOBERNADOR DEL CASERÍO HUALTIPAMPA ALTA

Presente.

Es un agrado saludarle y a la vez informarle que, como parte del Mecanismo de Participación Ciudadana establecido por el establecidos en el DS N° 028-2008-EM y RM N° 304 – 2008 – MEM/ DM, por el Servicio Nacional de Certificación Ambiental para las Inversiones Sostenibles (SENACE) adscrito al Ministerio del Ambiente (MINAM), considerado para la Etapa Antes de la Elaboración de la II Modificación del Estudio de Impacto Ambiental del Proyecto Yanacocha (II MEIA Yanacocha), un equipo de profesionales de la Consultora STANTEC, realizará una presentación a las autoridades de su caserío sobre el alcance de la II MEIA, los componentes propuestos de forma preliminar y los mecanismos de participación ciudadana que se realizarán para la Etapa Antes de la Elaboración de la II MEIA.

Como parte del proceso de participación ciudadana de la Etapa Antes, se realizará una Reunión Informativa y Entrevistas a autoridades.

En ese sentido le agradeceremos su participación y la de sus autoridades en este proceso de participación ciudadana. Se detalla: lugar, fecha y hora del evento.

Desarrollo de la Reunión Informativa + Entrevistas	Fecha: Jueves 25.04.2019 Hora: 09:00 am Lugar: Cajamarca: Local Los Andes (Av. Vía de Evitamiento Sur # 1091)

Cabe destacar que en la Oficina de Información Permanente de Minera Yanacocha, ubicada en la ciudad de Cajamarca en el Jr. La Cantuta Mza. "A"- Lote 3 Complejo Qhapaq Ñan, encontrarán el material informativo de la II MEIA, Etapa Antes y podrán realizar sus preguntas acerca del proyecto.

Sin otro particular, reiterándole nuestra consideración y estima. Quedamos de Ud.

Atentamente,

Luis Alberto Malca Jauregui
Minera Yanacocha SRL

42572691

Yanacocha

Cajamarca, 10 de abril de 2019

Sr. EMILIO CASTREJON CORREA
TENIENTE GOBERNADOR DEL CASERIO HUALTIPAMPA BAJA

Presente.

Es un agrado saludarle y a la vez informarle que, como parte del Mecanismo de Participación Ciudadana establecido por el establecidos en el DS N° 028-2008-EM y RM N° 304 – 2008 – MEM/ DM, por el Servicio Nacional de Certificación Ambiental para las Inversiones Sostenibles (SENACE) adscrito al Ministerio del Ambiente (MINAM), considerado para la Etapa Antes de la Elaboración de la II Modificación del Estudio de Impacto Ambiental del Proyecto Yanacocha (II MEIA Yanacocha), un equipo de profesionales de la Consultora STANTEC, realizará una presentación a las autoridades de su caserío sobre el alcance de la II MEIA, los componentes propuestos de forma preliminar y los mecanismos de participación ciudadana que se realizarán para la Etapa Antes de la Elaboración de la II MEIA.

Como parte del proceso de participación ciudadana de la Etapa Antes, se realizará una Reunión Informativa y Entrevistas a autoridades.

En ese sentido le agradeceremos su participación y la de sus autoridades en este proceso de participación ciudadana. Se detalla: lugar, fecha y hora del evento.

Desarrollo de la Reunión Informativa + Entrevistas	Fecha: Jueves 25.04.2019 Hora: 09:00 am Lugar: Cajamarca: Local Los Andes (Av. Vía de Evitamiento Sur # 1091)

Cabe destacar que en la Oficina de Información Permanente de Minera Yanacocha, ubicada en la ciudad de Cajamarca en el Jr. La Cantuta Mza. "A"- Lote 3 Complejo Qhapaq Ñan, encontrarán el material informativo de la II MEIA, Etapa Antes y podrán realizar sus preguntas acerca del proyecto.

Sin otro particular, reiterándole nuestra consideración y estima. Quedamos de Ud.

Atentamente,

Luis Alberto Malca Jauregui
Minera Yanacocha SRL

Emilio Castrejón Correa.
DNI 40462887
Recibido 25-04-19.

Yanacocha

Cajamarca, 10 de abril de 2019

Sr. ALEJANDRO CHÁVEZ RUITON
TENIENTE GOBERNADOR DEL CASERIO HUAMBOCANCHA ALTA

Presente.

Es un agrado saludarle y a la vez informarle que, como parte del Mecanismo de Participación Ciudadana establecido por el establecidos en el DS N° 028-2008-EM y RM N° 304 – 2008 – MEM/ DM, por el Servicio Nacional de Certificación Ambiental para las Inversiones Sostenibles (SENACE) adscrito al Ministerio del Ambiente (MINAM), considerado para la Etapa Antes de la Elaboración de la II Modificación del Estudio de Impacto Ambiental del Proyecto Yanacocha (II MEIA Yanacocha), un equipo de profesionales de la Consultora STANTEC, realizará una presentación a las autoridades de su caserío sobre el alcance de la II MEIA, los componentes propuestos de forma preliminar y los mecanismos de participación ciudadana que se realizarán para la Etapa Antes de la Elaboración de la II MEIA.

Como parte del proceso de participación ciudadana de la Etapa Antes, se realizará una Reunión Informativa y Entrevistas a autoridades.

En ese sentido le agradeceremos su participación y la de sus autoridades en este proceso de participación ciudadana. Se detalla: lugar, fecha y hora del evento.

Desarrollo de la Reunión Informativa + Entrevistas	Fecha: Lunes 29.04.2019 Hora: 9:00 am Lugar: Cajamarca: Local Los Andes (Av. Vía de Evitamiento Sur # 1091)

Cabe destacar que en la Oficina de Información Permanente de Minera Yanacocha, ubicada en la ciudad de Cajamarca en el Jr. La Cantuta Mza. "A"- Lote 3 Complejo Qhapaq Ñan, encontrarán el material informativo de la II MEIA, Etapa Antes y podrán realizar sus preguntas acerca del proyecto.

Sin otro particular, reiterándole nuestra consideración y estima. Quedamos de Ud.

Atentamente,

DNI 26729624

Luis Alberto Malca Jauregui
Minera Yanacocha SRL

Yanacocha

Cajamarca, 10 de abril de 2019

Sr. WILFREDO VALENCIA SILVA
TENIENTE GOBERNADOR DEL CASERIO HUAMBOCANCHA BAJA

Presente.

Es un agrado saludarle y a la vez informarle que, como parte del Mecanismo de Participación Ciudadana establecido por el establecidos en el DS N° 028-2008-EM y RM N° 304 – 2008 – MEM/ DM, por el Servicio Nacional de Certificación Ambiental para las Inversiones Sostenibles (SENACE) adscrito al Ministerio del Ambiente (MINAM), considerado para la Etapa Antes de la Elaboración de la II Modificación del Estudio de Impacto Ambiental del Proyecto Yanacocha (II MEIA Yanacocha), un equipo de profesionales de la Consultora STANTEC, realizará una presentación a las autoridades de su caserío sobre el alcance de la II MEIA, los componentes propuestos de forma preliminar y los mecanismos de participación ciudadana que se realizarán para la Etapa Antes de la Elaboración de la II MEIA.

Como parte del proceso de participación ciudadana de la Etapa Antes, se realizará una Reunión Informativa y Entrevistas a autoridades.

En ese sentido le agradeceremos su participación y la de sus autoridades en este proceso de participación ciudadana. Se detalla: lugar, fecha y hora del evento.

Desarrollo de la Reunión Informativa + Entrevistas	Fecha: Miércoles 24.04.2019 Hora: 3:00 pm Lugar: Cajamarca: Local Los Andes (Av. Vía de Evitamiento Sur # 1091)

Cabe destacar que en la Oficina de Información Permanente de Minera Yanacocha, ubicada en la ciudad de Cajamarca en el Jr. La Cantuta Mza. "A"- Lote 3 Complejo Qhapaq Ñan, encontrarán el material informativo de la II MEIA, Etapa Antes y podrán realizar sus preguntas acerca del proyecto.

Sin otro particular, reiterándole nuestra consideración y estima. Quedamos de Ud.

Atentamente,

MUNICIPALIDAD DEL C.P. "HUAMBOCANCHA BAJA"
Humberto Tafur Portal
ALCALDE

Luis Alberto Malca Jauregui
Minera Yanacocha SRL

Yanacocha

Cajamarca, 10 de abril de 2019

Sr. HUMBERTO TAFUR PORTAL
ALCALDE DE CENTRO POBLADO HUAMBOCANCHA BAJA

Presente.

Es un agrado saludarle y a la vez informarle que, como parte del Mecanismo de Participación Ciudadana establecido por el establecidos en el DS N° 028-2008-EM y RM N° 304 – 2008 – MEM/ DM, por el Servicio Nacional de Certificación Ambiental para las Inversiones Sostenibles (SENACE) adscrito al Ministerio del Ambiente (MINAM), considerado para la Etapa Antes de la Elaboración de la II Modificación del Estudio de Impacto Ambiental del Proyecto Yanacocha (II MEIA Yanacocha), un equipo de profesionales de la Consultora STANTEC, realizará una presentación a las autoridades de su caserío sobre el alcance de la II MEIA, los componentes propuestos de forma preliminar y los mecanismos de participación ciudadana que se realizarán para la Etapa Antes de la Elaboración de la II MEIA.

Como parte del proceso de participación ciudadana de la Etapa Antes, se realizará una Reunión Informativa y Entrevistas a autoridades.

En ese sentido le agradeceremos su participación y la de sus autoridades en este proceso de participación ciudadana. Se detalla: lugar, fecha y hora del evento.

Desarrollo de la Reunión Informativa + Entrevistas	Fecha: Miércoles 24.04.2019 Hora: 3:00 pm Lugar: Cajamarca: Local Los Andes (Av. Vía de Evitamiento Sur # 1091)

Cabe destacar que en la Oficina de Información Permanente de Minera Yanacocha, ubicada en la ciudad de Cajamarca en el Jr. La Cantuta Mza. "A"- Lote 3 Complejo Qhapaq Ñan, encontrarán el material informativo de la II MEIA, Etapa Antes y podrán realizar sus preguntas acerca del proyecto.

Sin otro particular, reiterándole nuestra consideración y estima. Quedamos de Ud.

Atentamente,

Luis Alberto Malca Jauregui
Minera Yanacocha SRL

MUNICIPALIDAD DEL C.P. "HUAMBOCANCHA BAJA"
Humberto Tafur Porta
ALCALDE

MUNICIPALIDAD C.P. HUAMBOCANCHA BAJA

Yanacocha

Cajamarca, 10 de abril de 2019

Sr. HUMBERTO TACILLA CHUGNAS
TENIENTE GOBERNADOR DEL CASERIO HUAMBOCANCHA CHICA

Presente.

Es un agrado saludarle y a la vez informarle que, como parte del Mecanismo de Participación Ciudadana establecido por el establecidos en el DS N° 028-2008-EM y RM N° 304 – 2008 – MEM/ DM, por el Servicio Nacional de Certificación Ambiental para las Inversiones Sostenibles (SENACE) adscrito al Ministerio del Ambiente (MINAM), considerado para la Etapa Antes de la Elaboración de la II Modificación del Estudio de Impacto Ambiental del Proyecto Yanacocha (II MEIA Yanacocha), un equipo de profesionales de la Consultora STANTEC, realizará una presentación a las autoridades de su caserío sobre el alcance de la II MEIA, los componentes propuestos de forma preliminar y los mecanismos de participación ciudadana que se realizarán para la Etapa Antes de la Elaboración de la II MEIA.

Como parte del proceso de participación ciudadana de la Etapa Antes, se realizará una Reunión Informativa y Entrevistas a autoridades.

En ese sentido le agradeceremos su participación y la de sus autoridades en este proceso de participación ciudadana. Se detalla: lugar, fecha y hora del evento.

Desarrollo de la Reunión Informativa + Entrevistas	Fecha: Miércoles 24.04.2019 Hora: 3:00 pm Lugar: Cajamarca: Local Los Andes (Av. Vía de Evitamiento Sur # 1091)

Cabe destacar que en la Oficina de Información Permanente de Minera Yanacocha, ubicada en la ciudad de Cajamarca en el Jr. La Cantuta Mza. "A"- Lote 3 Complejo Qhapaq Ñan, encontrarán el material informativo de la II MEIA, Etapa Antes y podrán realizar sus preguntas acerca del proyecto.

Sin otro particular, reiterándole nuestra consideración y estima. Quedamos de Ud.

Atentamente,

Teniente Gobernador

Luis Alberto Malca Jauregui
Minera Yanacocha SRL

Yanacocha

Cajamarca, 10 de abril de 2019

Sr. LEONIDAS VILLANUEVA VALDIVIA
PRESIDENTE DE RONDA CAMPESINA DEL CASERIO HUAMBOCANCHA CHICA

Presente.

Es un agrado saludarle y a la vez informarle que, como parte del Mecanismo de Participación Ciudadana establecido por el establecidos en el DS N° 028-2008-EM y RM N° 304 – 2008 – MEM/ DM, por el Servicio Nacional de Certificación Ambiental para las Inversiones Sostenibles (SENACE) adscrito al Ministerio del Ambiente (MINAM), considerado para la Etapa Antes de la Elaboración de la II Modificación del Estudio de Impacto Ambiental del Proyecto Yanacocha (II MEIA Yanacocha), un equipo de profesionales de la Consultora STANTEC, realizará una presentación a las autoridades de su caserío sobre el alcance de la II MEIA, los componentes propuestos de forma preliminar y los mecanismos de participación ciudadana que se realizarán para la Etapa Antes de la Elaboración de la II MEIA.

Como parte del proceso de participación ciudadana de la Etapa Antes, se realizará una Reunión Informativa y Entrevistas a autoridades.

En ese sentido le agradeceremos su participación y la de sus autoridades en este proceso de participación ciudadana. Se detalla: lugar, fecha y hora del evento.

Desarrollo de la Reunión Informativa + Entrevistas	Fecha: Miércoles 24.04.2019 Hora: 3:00 pm Lugar: Cajamarca: Local Los Andes (Av. Vía de Evitamiento Sur # 1091)

Cabe destacar que en la Oficina de Información Permanente de Minera Yanacocha, ubicada en la ciudad de Cajamarca en el Jr. La Cantuta Mza. "A"- Lote 3 Complejo Qhapaq Ñan, encontrarán el material informativo de la II MEIA, Etapa Antes y podrán realizar sus preguntas acerca del proyecto.

Sin otro particular, reiterándole nuestra consideración y estima. Quedamos de Ud.

Atentamente,

Luis Alberto Malca Jauregui
Minera Yanacocha SRL

LEONIDAS VILLANUEVA VALDIVIA
PRESIDENTE DE RONDA H. CH
26733078

Yanacocha

Cajamarca, 10 de abril de 2019

Sr. GUILLERMO VILLANUEVA CHÁVEZ
PRESIDENTE JASS DEL CASERIO HUAMBOCANCHA CHICA

Presente.

Es un agrado saludarle y a la vez informarle que, como parte del Mecanismo de Participación Ciudadana establecido por el establecidos en el DS N° 028-2008-EM y RM N° 304 – 2008 – MEM/ DM, por el Servicio Nacional de Certificación Ambiental para las Inversiones Sostenibles (SENACE) adscrito al Ministerio del Ambiente (MINAM), considerado para la Etapa Antes de la Elaboración de la II Modificación del Estudio de Impacto Ambiental del Proyecto Yanacocha (II MEIA Yanacocha), un equipo de profesionales de la Consultora STANTEC, realizará una presentación a las autoridades de su caserío sobre el alcance de la II MEIA, los componentes propuestos de forma preliminar y los mecanismos de participación ciudadana que se realizarán para la Etapa Antes de la Elaboración de la II MEIA.

Como parte del proceso de participación ciudadana de la Etapa Antes, se realizará una Reunión Informativa y Entrevistas a autoridades.

En ese sentido le agradeceremos su participación y la de sus autoridades en este proceso de participación ciudadana. Se detalla: lugar, fecha y hora del evento.

Desarrollo de la Reunión Informativa + Entrevistas	Fecha: Miércoles 24.04.2019 Hora: 3:00 pm Lugar: Cajamarca: Local Los Andes (Av. Vía de Evitamiento Sur # 1091)

Cabe destacar que en la Oficina de Información Permanente de Minera Yanacocha, ubicada en la ciudad de Cajamarca en el Jr. La Cantuta Mza. "A"- Lote 3 Complejo Qhapaq Ñan, encontrarán el material informativo de la II MEIA, Etapa Antes y podrán realizar sus preguntas acerca del proyecto.

Sin otro particular, reiterándole nuestra consideración y estima. Quedamos de Ud.

Atentamente,

Luis Alberto Malca Jauregui
Minera Yanacocha SRL

Yanacocha

Cajamarca, 10 de abril de 2019

Sr. JOSE CARLOS MALCA ROJAS
TENIENTE GOBERNADOR DEL CASERÍO LA APALINA

Presente.

Es un agrado saludarle y a la vez informarle que, como parte del Mecanismo de Participación Ciudadana establecido por el establecidos en el DS N° 028-2008-EM y RM N° 304 – 2008 – MEM/ DM, por el Servicio Nacional de Certificación Ambiental para las Inversiones Sostenibles (SENACE) adscrito al Ministerio del Ambiente (MINAM), considerado para la Etapa Antes de la Elaboración de la II Modificación del Estudio de Impacto Ambiental del Proyecto Yanacocha (II MEIA Yanacocha), un equipo de profesionales de la Consultora STANTEC, realizará una presentación a las autoridades de su caserío sobre el alcance de la II MEIA, los componentes propuestos de forma preliminar y los mecanismos de participación ciudadana que se realizarán para la Etapa Antes de la Elaboración de la II MEIA.

Como parte del proceso de participación ciudadana de la Etapa Antes, se realizará una Reunión Informativa y Entrevistas a autoridades.

En ese sentido le agradeceremos su participación y la de sus autoridades en este proceso de participación ciudadana. Se detalla: lugar, fecha y hora del evento.

Desarrollo de la Reunión Informativa + Entrevistas	Fecha: Lunes 29.04.2019 Hora: 1:00 pm Lugar: Cajamarca: Local Los Andes (Av. Vía de Evitamiento Sur # 1091)

Cabe destacar que en la Oficina de Información Permanente de Minera Yanacocha, ubicada en la ciudad de Cajamarca en el Jr. La Cantuta Mza. "A"- Lote 3 Complejo Qhapaq Ñan, encontrarán el material informativo de la II MEIA, Etapa Antes y podrán realizar sus preguntas acerca del proyecto.

Sin otro particular, reiterándole nuestra consideración y estima. Quedamos de Ud.

Atentamente,

Luis Alberto Malca Jauregui
Minera Yanacocha SRL

José Carlos Malca Rojas
DNI: 44731876

Yanacocha

Cajamarca, 10 de abril de 2019

Sr. CARLOS CUEVA HUARIPATA
TENIENTE GOBERNADOR DEL CASERÍO LA RAMADA

Presente.

Es un agrado saludarle y a la vez informarle que, como parte del Mecanismo de Participación Ciudadana establecido por el establecidos en el DS N° 028-2008-EM y RM N° 304 – 2008 – MEM/ DM, por el Servicio Nacional de Certificación Ambiental para las Inversiones Sostenibles (SENACE) adscrito al Ministerio del Ambiente (MINAM), considerado para la Etapa Antes de la Elaboración de la II Modificación del Estudio de Impacto Ambiental del Proyecto Yanacocha (II MEIA Yanacocha), un equipo de profesionales de la Consultora STANTEC, realizará una presentación a las autoridades de su caserío sobre el alcance de la II MEIA, los componentes propuestos de forma preliminar y los mecanismos de participación ciudadana que se realizarán para la Etapa Antes de la Elaboración de la II MEIA.

Como parte del proceso de participación ciudadana de la Etapa Antes, se realizará una Reunión Informativa y Entrevistas a autoridades.

En ese sentido le agradeceremos su participación y la de sus autoridades en este proceso de participación ciudadana. Se detalla: lugar, fecha y hora del evento.

Desarrollo de la Reunión Informativa + Entrevistas	Fecha: Martes 16.04.2019 Hora: 09:00 am Lugar: Cajamarca: Local Los Andes (Av. Vía de Evitamiento Sur # 1091)

Cabe destacar que en la Oficina de Información Permanente de Minera Yanacocha, ubicada en la ciudad de Cajamarca en el Jr. La Cantuta Mza. "A"- Lote 3 Complejo Qhapaq Ñan, encontrarán el material informativo de la II MEIA, Etapa Antes y podrán realizar sus preguntas acerca del proyecto.

Sin otro particular, reiterándole nuestra consideración y estima. Quedamos de Ud.

Atentamente,

41465310

Luis Alberto Malca Jauregui
Minera Yanacocha SRL

Yanacocha

Cajamarca, 10 de abril de 2019

Sr. SANTOS CASTREJON MENDOZA
PRESIDENTE DE RONDA CAMPESINA DEL CASERÍO LA RAMADA

Presente.

Es un agrado saludarle y a la vez informarle que, como parte del Mecanismo de Participación Ciudadana establecido por el establecidos en el DS N° 028-2008-EM y RM N° 304 – 2008 – MEM/ DM, por el Servicio Nacional de Certificación Ambiental para las Inversiones Sostenibles (SENACE) adscrito al Ministerio del Ambiente (MINAM), considerado para la Etapa Antes de la Elaboración de la II Modificación del Estudio de Impacto Ambiental del Proyecto Yanacocha (II MEIA Yanacocha), un equipo de profesionales de la Consultora STANTEC, realizará una presentación a las autoridades de su caserío sobre el alcance de la II MEIA, los componentes propuestos de forma preliminar y los mecanismos de participación ciudadana que se realizarán para la Etapa Antes de la Elaboración de la II MEIA.

Como parte del proceso de participación ciudadana de la Etapa Antes, se realizará una Reunión Informativa y Entrevistas a autoridades.

En ese sentido le agradeceremos su participación y la de sus autoridades en este proceso de participación ciudadana. Se detalla: lugar, fecha y hora del evento.

Desarrollo de la Reunión Informativa + Entrevistas	Fecha: Martes 16.04.2019 Hora: 09:00 am Lugar: Cajamarca: Local Los Andes (Av. Vía de Evitamiento Sur # 1091)

Cabe destacar que en la Oficina de Información Permanente de Minera Yanacocha, ubicada en la ciudad de Cajamarca en el Jr. La Cantuta Mza. "A"- Lote 3 Complejo Qhapaq Ñan, encontrarán el material informativo de la II MEIA, Etapa Antes y podrán realizar sus preguntas acerca del proyecto.

Sin otro particular, reiterándole nuestra consideración y estima. Quedamos de Ud.

Atentamente,

Luis Alberto Malca Jauregui
Minera Yanacocha SRL

40676697

Yanacocha

Cajamarca, 10 de abril de 2019

Sr. DIONICIO HUATAY HUAMAN
PRESIDENTE DEL CANAL HERMANOS CUEVA DEL CASERÍO RAMADA

Presente.

Es un agrado saludarle y a la vez informarle que, como parte del Mecanismo de Participación Ciudadana establecido por el establecidos en el DS N° 028-2008-EM y RM N° 304 – 2008 – MEM/ DM, por el Servicio Nacional de Certificación Ambiental para las Inversiones Sostenibles (SENACE) adscrito al Ministerio del Ambiente (MINAM), considerado para la Etapa Antes de la Elaboración de la II Modificación del Estudio de Impacto Ambiental del Proyecto Yanacocha (II MEIA Yanacocha), un equipo de profesionales de la Consultora STANTEC, realizará una presentación a las autoridades de su caserío sobre el alcance de la II MEIA, los componentes propuestos de forma preliminar y los mecanismos de participación ciudadana que se realizarán para la Etapa Antes de la Elaboración de la II MEIA.

Como parte del proceso de participación ciudadana de la Etapa Antes, se realizará una Reunión Informativa y Entrevistas a autoridades.

En ese sentido le agradeceremos su participación y la de sus autoridades en este proceso de participación ciudadana. Se detalla: lugar, fecha y hora del evento.

Desarrollo de la Reunión Informativa + Entrevistas	Fecha: Martes 16.04.2019 Hora: 09:00 am Lugar: Cajamarca: Local Los Andes (Av. Vía de Evitamiento Sur # 1091)

Cabe destacar que en la Oficina de Información Permanente de Minera Yanacocha, ubicada en la ciudad de Cajamarca en el Jr. La Cantuta Mza. "A"- Lote 3 Complejo Qhapaq Ñan, encontrarán el material informativo de la II MEIA, Etapa Antes y podrán realizar sus preguntas acerca del proyecto.

Sin otro particular, reiterándole nuestra consideración y estima. Quedamos de Ud.

Atentamente,

41465310

Luis Alberto Malca Jauregui
Minera Yanacocha SRL

Yanacocha

Cajamarca, 10 de abril de 2019

Sr. GUMERCINDO CHILON VARGAS
TENIENTE GOBERNADOR DEL CASERIO LLAGAMARCA

Presente.

Es un agrado saludarle y a la vez informarle que, como parte del Mecanismo de Participación Ciudadana establecido por el establecidos en el DS N° 028-2008-EM y RM N° 304 – 2008 – MEM/ DM, por el Servicio Nacional de Certificación Ambiental para las Inversiones Sostenibles (SENACE) adscrito al Ministerio del Ambiente (MINAM), considerado para la Etapa Antes de la Elaboración de la II Modificación del Estudio de Impacto Ambiental del Proyecto Yanacocha (II MEIA Yanacocha), un equipo de profesionales de la Consultora STANTEC, realizará una presentación a las autoridades de su caserío sobre el alcance de la II MEIA, los componentes propuestos de forma preliminar y los mecanismos de participación ciudadana que se realizarán para la Etapa Antes de la Elaboración de la II MEIA.

Como parte del proceso de participación ciudadana de la Etapa Antes, se realizará una Reunión Informativa y Entrevistas a autoridades.

En ese sentido le agradeceremos su participación y la de sus autoridades en este proceso de participación ciudadana. Se detalla: lugar, fecha y hora del evento.

Desarrollo de la Reunión Informativa + Entrevistas	Fecha: Jueves 02.05.2019 Hora: 9:00 am Lugar: Cajamarca: Local Los Andes (Av. Vía de Evitamiento Sur # 1091)

Cabe destacar que en la Oficina de Información Permanente de Minera Yanacocha, ubicada en la ciudad de Cajamarca en el Jr. La Cantuta Mza. "A"- Lote 3 Complejo Qhapaq Ñan, encontrarán el material informativo de la II MEIA, Etapa Antes y podrán realizar sus preguntas acerca del proyecto.

Sin otro particular, reiterándole nuestra consideración y estima. Quedamos de Ud.

Atentamente,

26728103

Luis Alberto Malca Jauregui
Minera Yanacocha SRL

Yanacocha

Cajamarca, 10 de abril de 2019

Sr. HUMBERTO CALUA CHUQUIRUNA
PRESIDENTE DE CANAL LLAGAMARCA

Presente.

Es un agrado saludarle y a la vez informarle que, como parte del Mecanismo de Participación Ciudadana establecido por el establecidos en el DS N° 028-2008-EM y RM N° 304 – 2008 – MEM/ DM, por el Servicio Nacional de Certificación Ambiental para las Inversiones Sostenibles (SENACE) adscrito al Ministerio del Ambiente (MINAM), considerado para la Etapa Antes de la Elaboración de la II Modificación del Estudio de Impacto Ambiental del Proyecto Yanacocha (II MEIA Yanacocha), un equipo de profesionales de la Consultora STANTEC, realizará una presentación a las autoridades de su caserío sobre el alcance de la II MEIA, los componentes propuestos de forma preliminar y los mecanismos de participación ciudadana que se realizarán para la Etapa Antes de la Elaboración de la II MEIA.

Como parte del proceso de participación ciudadana de la Etapa Antes, se realizará una Reunión Informativa y Entrevistas a autoridades.

En ese sentido le agradeceremos su participación y la de sus autoridades en este proceso de participación ciudadana. Se detalla: lugar, fecha y hora del evento.

Desarrollo de la Reunión Informativa + Entrevistas	Fecha: Jueves 02.05.2019 Hora: 9:00 am Lugar: Cajamarca: Local Los Andes (Av. Vía de Evitamiento Sur # 1091)

Cabe destacar que en la Oficina de Información Permanente de Minera Yanacocha, ubicada en la ciudad de Cajamarca en el Jr. La Cantuta Mza. "A"- Lote 3 Complejo Qhapaq Ñan, encontrarán el material informativo de la II MEIA, Etapa Antes y podrán realizar sus preguntas acerca del proyecto.

Sin otro particular, reiterándole nuestra consideración y estima. Quedamos de Ud.

Atentamente,

Luis Alberto Malca Jauregui
Minera Yanacocha SRL

02. 05 - 2019

Yanacocha

Cajamarca, 10 de abril de 2019

Sr. MÁXIMO DE LA CRUZ CHALÁN
TENIENTE GOBERNADOR DEL CASERÍO LLANOMAYO

Presente.

Es un agrado saludarle y a la vez informarle que, como parte del Mecanismo de Participación Ciudadana establecido por el establecidos en el DS N° 028-2008-EM y RM N° 304 – 2008 – MEM/ DM, por el Servicio Nacional de Certificación Ambiental para las Inversiones Sostenibles (SENACE) adscrito al Ministerio del Ambiente (MINAM), considerado para la Etapa Antes de la Elaboración de la II Modificación del Estudio de Impacto Ambiental del Proyecto Yanacocha (II MEIA Yanacocha), un equipo de profesionales de la Consultora STANTEC, realizará una presentación a las autoridades de su caserío sobre el alcance de la II MEIA, los componentes propuestos de forma preliminar y los mecanismos de participación ciudadana que se realizarán para la Etapa Antes de la Elaboración de la II MEIA.

Como parte del proceso de participación ciudadana de la Etapa Antes, se realizará una Reunión Informativa y Entrevistas a autoridades.

En ese sentido le agradeceremos su participación y la de sus autoridades en este proceso de participación ciudadana. Se detalla: lugar, fecha y hora del evento.

Desarrollo de la Reunión Informativa + Entrevistas	Fecha: Martes 23.04.2019 Hora: 9:00 am Lugar: Cajamarca: Local Los Andes (Av. Vía de Evitamiento Sur # 1091)

Cabe destacar que en la Oficina de Información Permanente de Minera Yanacocha, ubicada en la ciudad de Cajamarca en el Jr. La Cantuta Mza. "A"- Lote 3 Complejo Qhapaq Ñan, encontrarán el material informativo de la II MEIA, Etapa Antes y podrán realizar sus preguntas acerca del proyecto.

Sin otro particular, reiterándole nuestra consideración y estima. Quedamos de Ud.

Atentamente,

Máximo de la Cruz Chalán
TENIENTE GOBERNADOR CAS. LLANOMAYO
DNI: 07172026

Luis Alberto Malca Jauregui
Minera Yanacocha SRL

Yanacocha

Cajamarca, 10 de abril de 2019

Sr. ASUNCIÓN YOPLA SOTO
PRESIDENTE DE RONDA CAMPESINA DEL CASERÍO LLANOMAYO

Presente.

Es un agrado saludarle y a la vez informarle que, como parte del Mecanismo de Participación Ciudadana establecido por el establecidos en el DS N° 028-2008-EM y RM N° 304 – 2008 – MEM/ DM, por el Servicio Nacional de Certificación Ambiental para las Inversiones Sostenibles (SENACE) adscrito al Ministerio del Ambiente (MINAM), considerado para la Etapa Antes de la Elaboración de la II Modificación del Estudio de Impacto Ambiental del Proyecto Yanacocha (II MEIA Yanacocha), un equipo de profesionales de la Consultora STANTEC, realizará una presentación a las autoridades de su caserío sobre el alcance de la II MEIA, los componentes propuestos de forma preliminar y los mecanismos de participación ciudadana que se realizarán para la Etapa Antes de la Elaboración de la II MEIA.

Como parte del proceso de participación ciudadana de la Etapa Antes, se realizará una Reunión Informativa y Entrevistas a autoridades.

En ese sentido le agradeceremos su participación y la de sus autoridades en este proceso de participación ciudadana. Se detalla: lugar, fecha y hora del evento.

Desarrollo de la Reunión Informativa + Entrevistas	Fecha: Martes 23.04.2019 Hora: 9:00 am Lugar: Cajamarca: Local Los Andes (Av. Vía de Evitamiento Sur # 1091)

Cabe destacar que en la Oficina de Información Permanente de Minera Yanacocha, ubicada en la ciudad de Cajamarca en el Jr. La Cantuta Mza. "A"- Lote 3 Complejo Qhapaq Ñan, encontrarán el material informativo de la II MEIA, Etapa Antes y podrán realizar sus preguntas acerca del proyecto.

Sin otro particular, reiterándole nuestra consideración y estima. Quedamos de Ud.

Atentamente,

RONDAS CAMPESINAS CAS. LLANOMAYO - C.P. RIO GRANDE
PRESIDENTE

Asunción Yopla Soto
PRESIDENTE
DNI 72566375

Luis Alberto Malca Jauregui
Minera Yanacocha SRL

Yanacocha

Cajamarca, 10 de abril de 2019

Sr. PEDRO CARRASCO VALDIVIA
TENIENTE GOBERNADOR DEL CASERÍO LLUSHCAPAMPA BAJA

Presente.

Es un agrado saludarle y a la vez informarle que, como parte del Mecanismo de Participación Ciudadana establecido por el establecidos en el DS N° 028-2008-EM y RM N° 304 – 2008 – MEM/ DM, por el Servicio Nacional de Certificación Ambiental para las Inversiones Sostenibles (SENACE) adscrito al Ministerio del Ambiente (MINAM), considerado para la Etapa Antes de la Elaboración de la II Modificación del Estudio de Impacto Ambiental del Proyecto Yanacocha (II MEIA Yanacocha), un equipo de profesionales de la Consultora STANTEC, realizará una presentación a las autoridades de su caserío sobre el alcance de la II MEIA, los componentes propuestos de forma preliminar y los mecanismos de participación ciudadana que se realizarán para la Etapa Antes de la Elaboración de la II MEIA.

Como parte del proceso de participación ciudadana de la Etapa Antes, se realizará una Reunión Informativa y Entrevistas a autoridades.

En ese sentido le agradeceremos su participación y la de sus autoridades en este proceso de participación ciudadana. Se detalla: lugar, fecha y hora del evento.

Desarrollo de la Reunión Informativa + Entrevistas	Fecha: Martes 23.04.2019 Hora: 9:00 am Lugar: Cajamarca: Local Los Andes (Av. Vía de Evitamiento Sur # 1091)

Cabe destacar que en la Oficina de Información Permanente de Minera Yanacocha, ubicada en la ciudad de Cajamarca en el Jr. La Cantuta Mza. "A"- Lote 3 Complejo Qhapaq Ñan, encontrarán el material informativo de la II MEIA, Etapa Antes y podrán realizar sus preguntas acerca del proyecto.

Sin otro particular, reiterándole nuestra consideración y estima. Quedamos de Ud.

Atentamente,

Luis Alberto Malca Jauregui
Minera Yanacocha SRL

MINISTERIO DEL INTERIOR
DIRECCIÓN GENERAL DE GOBIERNO INTERIOR
REPÚBLICA DEL PERÚ
DGIN
Teniente de Gobernación Ca. Llushcapampa Baja

Pedro Valdivia Carrasco
Teniente Gobernador
Llushcapampa Baja
DNI. 26683162

Yanacocha

Cajamarca, 10 de abril de 2019

Sr. JOSÉ MARÍA CHALÁN HUAMÁN
PRESIDENTE DE RONDA CAMPESINA CASERÍO LLUSHCAPAMPA BAJA

Presente.

Es un agrado saludarle y a la vez informarle que, como parte del Mecanismo de Participación Ciudadana establecido por el establecidos en el DS N° 028-2008-EM y RM N° 304 – 2008 – MEM/ DM, por el Servicio Nacional de Certificación Ambiental para las Inversiones Sostenibles (SENACE) adscrito al Ministerio del Ambiente (MINAM), considerado para la Etapa Antes de la Elaboración de la II Modificación del Estudio de Impacto Ambiental del Proyecto Yanacocha (II MEIA Yanacocha), un equipo de profesionales de la Consultora STANTEC, realizará una presentación a las autoridades de su caserío sobre el alcance de la II MEIA, los componentes propuestos de forma preliminar y los mecanismos de participación ciudadana que se realizarán para la Etapa Antes de la Elaboración de la II MEIA.

Como parte del proceso de participación ciudadana de la Etapa Antes, se realizará una Reunión Informativa y Entrevistas a autoridades.

En ese sentido le agradeceremos su participación y la de sus autoridades en este proceso de participación ciudadana. Se detalla: lugar, fecha y hora del evento.

Desarrollo de la Reunión Informativa + Entrevistas	Fecha: Martes 23.04.2019 Hora: 9:00 am Lugar: Cajamarca: Local Los Andes (Av. Vía de Evitamiento Sur # 1091)

Cabe destacar que en la Oficina de Información Permanente de Minera Yanacocha, ubicada en la ciudad de Cajamarca en el Jr. La Cantuta Mza. "A"- Lote 3 Complejo Qhapaq Ñan, encontrarán el material informativo de la II MEIA, Etapa Antes y podrán realizar sus preguntas acerca del proyecto.

Sin otro particular, reiterándole nuestra consideración y estima. Quedamos de Ud.

Atentamente,

Luis Alberto Malca Jauregui
Minera Yanacocha SRL

RONDA CAMPESINA LLUSHCAPAMPA BAJA
José M. Chalán Huamán
DNI Nº 42731011
PRESIDENTE DE RONDA

Yanacocha

Cajamarca, 10 de abril de 2019

Sr. FLORENTINO CASTREJON CUEVA
TENIENTE GOBERNADOR CASERÍO MANZANAS ALTO

Presente.

Es un agrado saludarle y a la vez informarle que, como parte del Mecanismo de Participación Ciudadana establecido por el establecidos en el DS N° 028-2008-EM y RM N° 304 – 2008 – MEM/ DM, por el Servicio Nacional de Certificación Ambiental para las Inversiones Sostenibles (SENACE) adscrito al Ministerio del Ambiente (MINAM), considerado para la Etapa Antes de la Elaboración de la II Modificación del Estudio de Impacto Ambiental del Proyecto Yanacocha (II MEIA Yanacocha), un equipo de profesionales de la Consultora STANTEC, realizará una presentación a las autoridades de su caserío sobre el alcance de la II MEIA, los componentes propuestos de forma preliminar y los mecanismos de participación ciudadana que se realizarán para la Etapa Antes de la Elaboración de la II MEIA.

Como parte del proceso de participación ciudadana de la Etapa Antes, se realizará una Reunión Informativa y Entrevistas a autoridades.

En ese sentido le agradeceremos su participación y la de sus autoridades en este proceso de participación ciudadana. Se detalla: lugar, fecha y hora del evento.

Desarrollo de la Reunión Informativa + Entrevistas	Fecha: lunes 16.04.2019 Hora: 09:00 am Lugar: Cajamarca: Local Los Andes (Av. Vía de Evitamiento Sur # 1091)

Cabe destacar que en la Oficina de Información Permanente de Minera Yanacocha, ubicada en la ciudad de Cajamarca en el Jr. La Cantuta Mza. "A"- Lote 3 Complejo Qhapaq Ñan, encontrarán el material informativo de la II MEIA, Etapa Antes y podrán realizar sus preguntas acerca del proyecto.

Sin otro particular, reiterándole nuestra consideración y estima. Quedamos de Ud.

Atentamente,

Recd. conforme.

43064880

Luis Alberto Malca Jauregui
Minera Yanacocha SRL

Yanacocha

Cajamarca, 10 de abril de 2019

Sr. CANDELARIO CASTREJON YOPLA
ESIDENTE DE RONDA DEL CASERÍO MANZANAS ALTO

Presente.

Es un agrado saludarle y a la vez informarle que, como parte del Mecanismo de Participación Ciudadana establecido por el establecidos en el DS N° 028-2008-EM y RM N° 304 – 2008 – MEM/ DM, por el Servicio Nacional de Certificación Ambiental para las Inversiones Sostenibles (SENACE) adscrito al Ministerio del Ambiente (MINAM), considerado para la Etapa Antes de la Elaboración de la II Modificación del Estudio de Impacto Ambiental del Proyecto Yanacocha (II MEIA Yanacocha), un equipo de profesionales de la Consultora STANTEC, realizará una presentación a las autoridades de su caserío sobre el alcance de la II MEIA, los componentes propuestos de forma preliminar y los mecanismos de participación ciudadana que se realizarán para la Etapa Antes de la Elaboración de la II MEIA.

Como parte del proceso de participación ciudadana de la Etapa Antes, se realizará una Reunión Informativa y Entrevistas a autoridades.

En ese sentido le agradeceremos su participación y la de sus autoridades en este proceso de participación ciudadana. Se detalla: lugar, fecha y hora del evento.

Desarrollo de la Reunión Informativa + Entrevistas	Fecha: lunes 16.04.2019 Hora: 09:00 am Lugar: Cajamarca: Local Los Andes (Av. Vía de Evitamiento Sur # 1091)

Cabe destacar que en la Oficina de Información Permanente de Minera Yanacocha, ubicada en la ciudad de Cajamarca en el Jr. La Cantuta Mza. "A"- Lote 3 Complejo Qhapaq Ñan, encontrarán el material informativo de la II MEIA, Etapa Antes y podrán realizar sus preguntas acerca del proyecto.

Sin otro particular, reiterándole nuestra consideración y estima. Quedamos de Ud.

Atentamente,

26701989

Luis Alberto Malca Jauregui
Minera Yanacocha SRL

Yanacocha

Cajamarca, 10 de abril de 2019

Sr. PEDRO HUATAY ISPILCO
TENIENTE GOBERNADOR DEL CASERIO MANZANAS CAPELLANIA

Presente.

Es un agrado saludarle y a la vez informarle que, como parte del Mecanismo de Participación Ciudadana establecido por el establecidos en el DS N° 028-2008-EM y RM N° 304 – 2008 – MEM/ DM, por el Servicio Nacional de Certificación Ambiental para las Inversiones Sostenibles (SENACE) adscrito al Ministerio del Ambiente (MINAM), considerado para la Etapa Antes de la Elaboración de la II Modificación del Estudio de Impacto Ambiental del Proyecto Yanacocha (II MEIA Yanacocha), un equipo de profesionales de la Consultora STANTEC, realizará una presentación a las autoridades de su caserío sobre el alcance de la II MEIA, los componentes propuestos de forma preliminar y los mecanismos de participación ciudadana que se realizarán para la Etapa Antes de la Elaboración de la II MEIA.

Como parte del proceso de participación ciudadana de la Etapa Antes, se realizará una Reunión Informativa y Entrevistas a autoridades.

En ese sentido le agradeceremos su participación y la de sus autoridades en este proceso de participación ciudadana. Se detalla: lugar, fecha y hora del evento.

Desarrollo de la Reunión Informativa + Entrevistas	Fecha: Jueves 25.04.2019 Hora: 1:00 pm Lugar: Cajamarca: Local Los Andes (Av. Vía de Evitamiento Sur # 1091)

Cabe destacar que en la Oficina de Información Permanente de Minera Yanacocha, ubicada en la ciudad de Cajamarca en el Jr. La Cantuta Mza. "A"- Lote 3 Complejo Qhapaq Ñan, encontrarán el material informativo de la II MEIA, Etapa Antes y podrán realizar sus preguntas acerca del proyecto.

Sin otro particular, reiterándole nuestra consideración y estima. Quedamos de Ud.

Atentamente,

Luis Alberto Malca Jauregui
Minera Yanacocha SRL

26693452

Yanacocha

Cajamarca, 10 de abril de 2019

Sr. JUAN CARLOS ZAMBRANO HUATAY
PRESIDENTE DE LA JASS DEL CASERIO MANZANAS CAPELLANIA

Presente.

Es un agrado saludarle y a la vez informarle que, como parte del Mecanismo de Participación Ciudadana establecido por el establecidos en el DS N° 028-2008-EM y RM N° 304 – 2008 – MEM/ DM, por el Servicio Nacional de Certificación Ambiental para las Inversiones Sostenibles (SENACE) adscrito al Ministerio del Ambiente (MINAM), considerado para la Etapa Antes de la Elaboración de la II Modificación del Estudio de Impacto Ambiental del Proyecto Yanacocha (II MEIA Yanacocha), un equipo de profesionales de la Consultora STANTEC, realizará una presentación a las autoridades de su caserío sobre el alcance de la II MEIA, los componentes propuestos de forma preliminar y los mecanismos de participación ciudadana que se realizarán para la Etapa Antes de la Elaboración de la II MEIA.

Como parte del proceso de participación ciudadana de la Etapa Antes, se realizará una Reunión Informativa y Entrevistas a autoridades.

En ese sentido le agradeceremos su participación y la de sus autoridades en este proceso de participación ciudadana. Se detalla: lugar, fecha y hora del evento.

Desarrollo de la Reunión Informativa + Entrevistas	Fecha: Jueves 25.04.2019 Hora: 1:00 pm Lugar: Cajamarca: Local Los Andes (Av. Vía de Evitamiento Sur # 1091)

Cabe destacar que en la Oficina de Información Permanente de Minera Yanacocha, ubicada en la ciudad de Cajamarca en el Jr. La Cantuta Mza. "A"- Lote 3 Complejo Qhapaq Ñan, encontrarán el material informativo de la II MEIA, Etapa Antes y podrán realizar sus preguntas acerca del proyecto.

Sin otro particular, reiterándole nuestra consideración y estima. Quedamos de Ud.

Atentamente,

DNI: 41197647.

Luis Alberto Malca Jauregui
Minera Yanacocha SRL

Yanacocha

Cajamarca, 10 de abril de 2019

Sr. GERARDO CHÁVEZ VARGAS
TENIENTE GOBERNADOR DEL CASERIO NUEVO PERU
Presente.

Es un agrado saludarle y a la vez informarle que, como parte del Mecanismo de Participación Ciudadana establecido por el establecidos en el DS N° 028-2008-EM y RM N° 304 – 2008 – MEM/ DM, por el Servicio Nacional de Certificación Ambiental para las Inversiones Sostenibles (SENACE) adscrito al Ministerio del Ambiente (MINAM), considerado para la Etapa Antes de la Elaboración de la II Modificación del Estudio de Impacto Ambiental del Proyecto Yanacocha (II MEIA Yanacocha), un equipo de profesionales de la Consultora STANTEC, realizará una presentación a las autoridades de su caserío sobre el alcance de la II MEIA, los componentes propuestos de forma preliminar y los mecanismos de participación ciudadana que se realizarán para la Etapa Antes de la Elaboración de la II MEIA.

Como parte del proceso de participación ciudadana de la Etapa Antes, se realizará una Reunión Informativa y Entrevistas a autoridades.

En ese sentido le agradeceremos su participación y la de sus autoridades en este proceso de participación ciudadana. Se detalla: lugar, fecha y hora del evento.

Desarrollo de la Reunión Informativa + Entrevistas	Fecha: Miércoles 24.04.2019 Hora: 3:00 pm Lugar: Cajamarca: Local Los Andes (Av. Vía de Evitamiento Sur # 1091)

Cabe destacar que en la Oficina de Información Permanente de Minera Yanacocha, ubicada en la ciudad de Cajamarca en el Jr. La Cantuta Mza. "A"- Lote 3 Complejo Qhapaq Ñan, encontrarán el material informativo de la II MEIA, Etapa Antes y podrán realizar sus preguntas acerca del proyecto.

Sin otro particular, reiterándole nuestra consideración y estima. Quedamos de Ud.

Atentamente,

26623172

Luis Alberto Malca Jauregui
Minera Yanacocha SRL

Yanacocha

Cajamarca, 10 de abril de 2019

Sr. RUMALDO LLANOS CORTEZ
TENIENTE GOBERNADOR DEL CASERIO PABELLON DE COMBAYO

Presente.

Es un agrado saludarle y a la vez informarle que, como parte del Mecanismo de Participación Ciudadana establecido por el establecidos en el DS N° 028-2008-EM y RM N° 304 – 2008 – MEM/ DM, por el Servicio Nacional de Certificación Ambiental para las Inversiones Sostenibles (SENACE) adscrito al Ministerio del Ambiente (MINAM), considerado para la Etapa Antes de la Elaboración de la II Modificación del Estudio de Impacto Ambiental del Proyecto Yanacocha (II MEIA Yanacocha), un equipo de profesionales de la Consultora STANTEC, realizará una presentación a las autoridades de su caserío sobre el alcance de la II MEIA, los componentes propuestos de forma preliminar y los mecanismos de participación ciudadana que se realizarán para la Etapa Antes de la Elaboración de la II MEIA.

Como parte del proceso de participación ciudadana de la Etapa Antes, se realizará una Reunión Informativa y Entrevistas a autoridades.

En ese sentido le agradeceremos su participación y la de sus autoridades en este proceso de participación ciudadana. Se detalla: lugar, fecha y hora del evento.

Desarrollo de la Reunión Informativa + Entrevistas	Fecha: Miércoles 08.05.2019 Hora: 8:30 am Lugar: Lugar: Cajamarca: Local Los Andes (Av. Vía de Evitamiento sur #1091)

Cabe destacar que en la Oficina de Información Permanente de Minera Yanacocha, ubicada en la ciudad de Cajamarca en el Jr. La Cantuta Mza. "A"- Lote 3 Complejo Qhapaq Ñan, encontrarán el material informativo de la II MEIA, Etapa Antes y podrán realizar sus preguntas acerca del proyecto.

Sin otro particular, reiterándole nuestra consideración y estima. Quedamos de Ud.

Atentamente,

RECIBIDO 02/05/19

Luis Alberto Malca Jauregui
Minera Yanacocha SRL

Yanacocha

Cajamarca, 10 de abril de 2019

Sr. ASUNCIÓN CASTREJÓN YOPLA
TENIENTE GOBERNADOR DEL CASERÍO PACOPAMPA

Presente.

Es un agrado saludarle y a la vez informarle que, como parte del Mecanismo de Participación Ciudadana establecido por el establecidos en el DS N° 028-2008-EM y RM N° 304 – 2008 – MEM/ DM, por el Servicio Nacional de Certificación Ambiental para las Inversiones Sostenibles (SENACE) adscrito al Ministerio del Ambiente (MINAM), considerado para la Etapa Antes de la Elaboración de la II Modificación del Estudio de Impacto Ambiental del Proyecto Yanacocha (II MEIA Yanacocha), un equipo de profesionales de la Consultora STANTEC, realizará una presentación a las autoridades de su caserío sobre el alcance de la II MEIA, los componentes propuestos de forma preliminar y los mecanismos de participación ciudadana que se realizarán para la Etapa Antes de la Elaboración de la II MEIA.

Como parte del proceso de participación ciudadana de la Etapa Antes, se realizará una Reunión Informativa y Entrevistas a autoridades.

En ese sentido le agradeceremos su participación y la de sus autoridades en este proceso de participación ciudadana. Se detalla: lugar, fecha y hora del evento.

Desarrollo de la Reunión Informativa + Entrevistas	Fecha: lunes 15.04.2019 Hora: 8:00 am Lugar: Cajamarca: Local Los Andes (Av. Vía de Evitamiento Sur # 1091)

Cabe destacar que en la Oficina de Información Permanente de Minera Yanacocha, ubicada en la ciudad de Cajamarca en el Jr. La Cantuta Mza. "A"- Lote 3 Complejo Qhapaq Ñan, encontrarán el material informativo de la II MEIA, Etapa Antes y podrán realizar sus preguntas acerca del proyecto.

Sin otro particular, reiterándole nuestra consideración y estima. Quedamos de Ud.

Atentamente,

Luis Alberto Malca Jauregui
Minera Yanacocha SRL

Asunción Castrejón Yopla
TENIENTE GOBERNADOR
DNI: 26703355

Yanacocha

Cajamarca, 10 de abril de 2019

Sr. VICTOR CHILON CASTREJON.
PRESIDENTE DE RONDA CAMPESINA DEL CASERÍO PACOPAMPA

Presente.

Es un agrado saludarle y a la vez informarle que, como parte del Mecanismo de Participación Ciudadana establecido por el establecidos en el DS N° 028-2008-EM y RM N° 304 – 2008 – MEM/ DM, por el Servicio Nacional de Certificación Ambiental para las Inversiones Sostenibles (SENACE) adscrito al Ministerio del Ambiente (MINAM), considerado para la Etapa Antes de la Elaboración de la II Modificación del Estudio de Impacto Ambiental del Proyecto Yanacocha (II MEIA Yanacocha), un equipo de profesionales de la Consultora STANTEC, realizará una presentación a las autoridades de su caserío sobre el alcance de la II MEIA, los componentes propuestos de forma preliminar y los mecanismos de participación ciudadana que se realizarán para la Etapa Antes de la Elaboración de la II MEIA.

Como parte del proceso de participación ciudadana de la Etapa Antes, se realizará una Reunión Informativa y Entrevistas a autoridades.

En ese sentido le agradeceremos su participación y la de sus autoridades en este proceso de participación ciudadana. Se detalla: lugar, fecha y hora del evento.

Desarrollo de la Reunión Informativa + Entrevistas	Fecha: lunes 15.04.2019 Hora: 8:00 am Lugar: Cajamarca: Local Los Andes (Av. Vía de Evitamiento Sur # 1091)

Cabe destacar que en la Oficina de Información Permanente de Minera Yanacocha, ubicada en la ciudad de Cajamarca en el Jr. La Cantuta Mza. "A"- Lote 3 Complejo Qhapaq Ñan, encontrarán el material informativo de la II MEIA, Etapa Antes y podrán realizar sus preguntas acerca del proyecto.

Sin otro particular, reiterándole nuestra consideración y estima. Quedamos de Ud.

Atentamente,

Luis Alberto Malca Jauregui
Minera Yanacocha SRL

Victor
Presidente Ronda

Yanacocha

Cajamarca, 10 de abril de 2019

Sr. ASUNCIÓN HUARIPATA ZAMORA
TENIENTE GOBERNADOR DEL CASERIO PLAN MANZANAS

Presente.

Es un agrado saludarle y a la vez informarle que, como parte del Mecanismo de Participación Ciudadana establecido por el establecidos en el DS N° 028-2008-EM y RM N° 304 – 2008 – MEM/ DM, por el Servicio Nacional de Certificación Ambiental para las Inversiones Sostenibles (SENACE) adscrito al Ministerio del Ambiente (MINAM), considerado para la Etapa Antes de la Elaboración de la II Modificación del Estudio de Impacto Ambiental del Proyecto Yanacocha (II MEIA Yanacocha), un equipo de profesionales de la Consultora STANTEC, realizará una presentación a las autoridades de su caserío sobre el alcance de la II MEIA, los componentes propuestos de forma preliminar y los mecanismos de participación ciudadana que se realizarán para la Etapa Antes de la Elaboración de la II MEIA.

Como parte del proceso de participación ciudadana de la Etapa Antes, se realizará una Reunión Informativa y Entrevistas a autoridades.

En ese sentido le agradeceremos su participación y la de sus autoridades en este proceso de participación ciudadana. Se detalla: lugar, fecha y hora del evento.

Desarrollo de la Reunión Informativa + Entrevistas	Fecha: Martes 30.04.2019 Hora: 8:00 am Lugar: Cajamarca: Local Los Andes (Av. Vía de Evitamiento Sur # 1091)

Cabe destacar que en la Oficina de Información Permanente de Minera Yanacocha, ubicada en la ciudad de Cajamarca en el Jr. La Cantuta Mza. "A"- Lote 3 Complejo Qhapaq Ñan, encontrarán el material informativo de la II MEIA, Etapa Antes y podrán realizar sus preguntas acerca del proyecto.

Sin otro particular, reiterándole nuestra consideración y estima. Quedamos de Ud.

Atentamente,

Luis Alberto Malca Jauregui
Minera Yanacocha SRL

20732071

Yanacocha

Cajamarca, 10 de abril de 2019

Sr. JESÚS CASTREJÓN HERRERA
TENIENTE GOBERNADOR DEL CASERÍO PLAN TUAL

Presente.

Es un agrado saludarle y a la vez informarle que, como parte del Mecanismo de Participación Ciudadana establecido por el establecidos en el DS N° 028-2008-EM y RM N° 304 – 2008 – MEM/ DM, por el Servicio Nacional de Certificación Ambiental para las Inversiones Sostenibles (SENACE) adscrito al Ministerio del Ambiente (MINAM), considerado para la Etapa Antes de la Elaboración de la II Modificación del Estudio de Impacto Ambiental del Proyecto Yanacocha (II MEIA Yanacocha), un equipo de profesionales de la Consultora STANTEC, realizará una presentación a las autoridades de su caserío sobre el alcance de la II MEIA, los componentes propuestos de forma preliminar y los mecanismos de participación ciudadana que se realizarán para la Etapa Antes de la Elaboración de la II MEIA.

Como parte del proceso de participación ciudadana de la Etapa Antes, se realizará una Reunión Informativa y Entrevistas a autoridades.

En ese sentido le agradeceremos su participación y la de sus autoridades en este proceso de participación ciudadana. Se detalla: lugar, fecha y hora del evento.

Desarrollo de la Reunión Informativa + Entrevistas	Fecha: Martes 25.04.2019 Hora: 1:00 pm Lugar: Cajamarca: Local Los Andes (Av. Vía de Evitamiento Sur # 1091)

Cabe destacar que en la Oficina de Información Permanente de Minera Yanacocha, ubicada en la ciudad de Cajamarca en el Jr. La Cantuta Mza. "A"- Lote 3 Complejo Qhapaq Ñan, encontrarán el material informativo de la II MEIA, Etapa Antes y podrán realizar sus preguntas acerca del proyecto.

Sin otro particular, reiterándole nuestra consideración y estima. Quedamos de Ud.

Atentamente,

Luis Alberto Malca Jauregui
Minera Yanacocha SRL

26731581

Yanacocha

Cajamarca, 10 de abril de 2019

Sr. MANUEL TERAN CUEVA
TENIENTE GOBERNADOR DEL CASERÍO PORCON ALTO

Presente.

Es un agrado saludarle y a la vez informarle que, como parte del Mecanismo de Participación Ciudadana establecido por el establecidos en el DS N° 028-2008-EM y RM N° 304 – 2008 – MEM/ DM, por el Servicio Nacional de Certificación Ambiental para las Inversiones Sostenibles (SENACE) adscrito al Ministerio del Ambiente (MINAM), considerado para la Etapa Antes de la Elaboración de la II Modificación del Estudio de Impacto Ambiental del Proyecto Yanacocha (II MEIA Yanacocha), un equipo de profesionales de la Consultora STANTEC, realizará una presentación a las autoridades de su caserío sobre el alcance de la II MEIA, los componentes propuestos de forma preliminar y los mecanismos de participación ciudadana que se realizarán para la Etapa Antes de la Elaboración de la II MEIA.

Como parte del proceso de participación ciudadana de la Etapa Antes, se realizará una Reunión Informativa y Entrevistas a autoridades.

En ese sentido le agradeceremos su participación y la de sus autoridades en este proceso de participación ciudadana. Se detalla: lugar, fecha y hora del evento.

Desarrollo de la Reunión Informativa + Entrevistas	Fecha: miércoles 17.04.2019 Hora: 10:00 am Lugar: Cajamarca: Local Los Andes (Av. Vía de Evitamiento Sur # 1091)

Cabe destacar que en la Oficina de Información Permanente de Minera Yanacocha, ubicada en la ciudad de Cajamarca en el Jr. La Cantuta Mza. "A"- Lote 3 Complejo Qhapaq Ñan, encontrarán el material informativo de la II MEIA, Etapa Antes y podrán realizar sus preguntas acerca del proyecto.

Sin otro particular, reiterándole nuestra consideración y estima. Quedamos de Ud.

Atentamente,

Luis Alberto Malca Jauregui
Minera Yanacocha SRL

Manuel Teran
26707209

MUNICIPALIDAD CENTRO POBLADO PORCON ALTO
16 ABR. 2019
HORA:.....
RECIBIDO

Yanacocha

Cajamarca, 10 de abril de 2019

Sr. ALEJANDRO ISPILCO DE LA CRUZ
TENIENTE ALCALDE DEL CENTRO POBLADO PORCON ALTO
Presente.

Es un agrado saludarle y a la vez informarle que, como parte del Mecanismo de Participación Ciudadana establecido por el establecidos en el DS N° 028-2008-EM y RM N° 304 – 2008 – MEM/ DM, por el Servicio Nacional de Certificación Ambiental para las Inversiones Sostenibles (SENACE) adscrito al Ministerio del Ambiente (MINAM), considerado para la Etapa Antes de la Elaboración de la II Modificación del Estudio de Impacto Ambiental del Proyecto Yanacocha (II MEIA Yanacocha), un equipo de profesionales de la Consultora STANTEC, realizará una presentación a las autoridades de su caserío sobre el alcance de la II MEIA, los componentes propuestos de forma preliminar y los mecanismos de participación ciudadana que se realizarán para la Etapa Antes de la Elaboración de la II MEIA.

Como parte del proceso de participación ciudadana de la Etapa Antes, se realizará una Reunión Informativa y Entrevistas a autoridades.

En ese sentido le agradeceremos su participación y la de sus autoridades en este proceso de participación ciudadana. Se detalla: lugar, fecha y hora del evento.

Desarrollo de la Reunión Informativa + Entrevistas	Fecha: miércoles 17.04.2019 Hora: 10:00 am Lugar: Cajamarca: Local Los Andes (Av. Vía de Evitamiento Sur # 1091)

Cabe destacar que en la Oficina de Información Permanente de Minera Yanacocha, ubicada en la ciudad de Cajamarca en el Jr. La Cantuta Mza. "A"- Lote 3 Complejo Qhapaq Ñan, encontrarán el material informativo de la II MEIA, Etapa Antes y podrán realizar sus preguntas acerca del proyecto.

Sin otro particular, reiterándole nuestra consideración y estima. Quedamos de Ud.

Atentamente,

Luis Alberto Malca Jauregui
Minera Yanacocha SRL

018278

MUNICIPALIDAD CENTRO POBLADO PORCON ALTO
16 ABR. 2019
HORA: 01:55 p.m.
RECIBIDO

Yanacocha

Cajamarca, 10 de abril de 2019

Sr. JULIAN CHUQUIMANGO TOLEDO
PRESIDENTE DE RONDA CAMPESINA DEL CASERÍO PORCON ALTO
Presente.

Es un agrado saludarle y a la vez informarle que, como parte del Mecanismo de Participación Ciudadana establecido por el establecidos en el DS N° 028-2008-EM y RM N° 304 – 2008 – MEM/ DM, por el Servicio Nacional de Certificación Ambiental para las Inversiones Sostenibles (SENACE) adscrito al Ministerio del Ambiente (MINAM), considerado para la Etapa Antes de la Elaboración de la II Modificación del Estudio de Impacto Ambiental del Proyecto Yanacocha (II MEIA Yanacocha), un equipo de profesionales de la Consultora STANTEC, realizará una presentación a las autoridades de su caserío sobre el alcance de la II MEIA, los componentes propuestos de forma preliminar y los mecanismos de participación ciudadana que se realizarán para la Etapa Antes de la Elaboración de la II MEIA.

Como parte del proceso de participación ciudadana de la Etapa Antes, se realizará una Reunión Informativa y Entrevistas a autoridades.

En ese sentido le agradeceremos su participación y la de sus autoridades en este proceso de participación ciudadana. Se detalla: lugar, fecha y hora del evento.

Desarrollo de la Reunión Informativa + Entrevistas	Fecha: miércoles 17.04.2019 Hora: 10:00 am Lugar: Cajamarca: Local Los Andes (Av. Vía de Evitamiento Sur # 1091)

Cabe destacar que en la Oficina de Información Permanente de Minera Yanacocha, ubicada en la ciudad de Cajamarca en el Jr. La Cantuta Mza. "A"- Lote 3 Complejo Qhapaq Ñan, encontrarán el material informativo de la II MEIA, Etapa Antes y podrán realizar sus preguntas acerca del proyecto.

Sin otro particular, reiterándole nuestra consideración y estima, Quedamos de Ud.

Atentamente,

Luis Alberto Malca Jauregui
Minera Yanacocha SRL

018279

MUNICIPALIDAD CENTRO POBLADO PORCON ALTO
16 ABR. 2019
HORA: 01:55 p.m.
RECIBIDO

Yanacocha

Cajamarca, 10 de abril de 2019

Sr. VICTOR RAFAEL CHILON ZAMBRANO.
ALCALDE DEL CENTRO POBLADO PORCON ALTO.
Presente.

Es un agrado saludarle y a la vez informarle que, como parte del Mecanismo de Participación Ciudadana establecido por el establecidos en el DS N° 028-2008-EM y RM N° 304 – 2008 – MEM/ DM, por el Servicio Nacional de Certificación Ambiental para las Inversiones Sostenibles (SENACE) adscrito al Ministerio del Ambiente (MINAM), considerado para la Etapa Antes de la Elaboración de la II Modificación del Estudio de Impacto Ambiental del Proyecto Yanacocha (II MEIA Yanacocha), un equipo de profesionales de la Consultora STANTEC, realizará una presentación a las autoridades de su caserío sobre el alcance de la II MEIA, los componentes propuestos de forma preliminar y los mecanismos de participación ciudadana que se realizarán para la Etapa Antes de la Elaboración de la II MEIA.

Como parte del proceso de participación ciudadana de la Etapa Antes, se realizará una Reunión Informativa y Entrevistas a autoridades.

En ese sentido le agradeceremos su participación y la de sus autoridades en este proceso de participación ciudadana. Se detalla: lugar, fecha y hora del evento.

Desarrollo de la Reunión Informativa + Entrevistas	Fecha: miércoles 17.04.2019 Hora: 10:00 am Lugar: Cajamarca: Local Los Andes (Av. Vía de Evitamiento Sur # 1091)

Cabe destacar que en la Oficina de Información Permanente de Minera Yanacocha, ubicada en la ciudad de Cajamarca en el Jr. La Cantuta Mza. "A"- Lote 3 Complejo Qhapaq Ñan, encontrarán el material informativo de la II MEIA, Etapa Antes y podrán realizar sus preguntas acerca del proyecto.

Sin otro particular, reiterándole nuestra consideración y estima. Quedamos de Ud.

Atentamente,

Luis Alberto Malca Jauregui
Minera Yanacocha SRL

Yanacocha

Cajamarca, 10 de abril de 2019

Sr. SABINO TACILLA INFANTE
PRESIDENTE DE LA JASS DEL CASERÍO PORCON ALTO
Presente.

Es un agrado saludarle y a la vez informarle que, como parte del Mecanismo de Participación Ciudadana establecido por el establecidos en el DS N° 028-2008-EM y RM N° 304 – 2008 – MEM/ DM, por el Servicio Nacional de Certificación Ambiental para las Inversiones Sostenibles (SENACE) adscrito al Ministerio del Ambiente (MINAM), considerado para la Etapa Antes de la Elaboración de la II Modificación del Estudio de Impacto Ambiental del Proyecto Yanacocha (II MEIA Yanacocha), un equipo de profesionales de la Consultora STANTEC, realizará una presentación a las autoridades de su caserío sobre el alcance de la II MEIA, los componentes propuestos de forma preliminar y los mecanismos de participación ciudadana que se realizarán para la Etapa Antes de la Elaboración de la II MEIA.

Como parte del proceso de participación ciudadana de la Etapa Antes, se realizará una Reunión Informativa y Entrevistas a autoridades.

En ese sentido le agradeceremos su participación y la de sus autoridades en este proceso de participación ciudadana. Se detalla: lugar, fecha y hora del evento.

Desarrollo de la Reunión Informativa + Entrevistas	Fecha: miércoles 17.04.2019 Hora: 10:00 am Lugar: Cajamarca: Local Los Andes (Av. Vía de Evitamiento Sur # 1091)

Cabe destacar que en la Oficina de Información Permanente de Minera Yanacocha, ubicada en la ciudad de Cajamarca en el Jr. La Cantuta Mza. "A"- Lote 3 Complejo Qhapaq Ñan, encontrarán el material informativo de la II MEIA, Etapa Antes y podrán realizar sus preguntas acerca del proyecto.

Sin otro particular, reiterándole nuestra consideración y estima. Quedamos de Ud.

Atentamente,

Luis Alberto Malca Jauregui
Minera Yanacocha SRL

JUNTA ADMINISTRADORA JASS C.P. PORCON ALTO
Sabino Tacilla Infante
PRESIDENTE
DNI 76605794
F 16/04/2019

Yanacocha

MUNICIPALIDAD CENTRO POBLADO
PORCON ALTO
16 ABR. 2019
HORA: 9:55 pm
RECIBIDO

Cajamarca, 10 de abril de 2019

Sr. DOMINGO ISPILCO AYAY
PRESIDENTE DEL CANAL CAPARROSA - PORCON ALTO
Presente.

Es un agrado saludarle y a la vez informarle que, como parte del Mecanismo de Participación Ciudadana establecido por el establecidos en el DS N° 028-2008-EM y RM N° 304 – 2008 – MEM/ DM, por el Servicio Nacional de Certificación Ambiental para las Inversiones Sostenibles (SENACE) adscrito al Ministerio del Ambiente (MINAM), considerado para la Etapa Antes de la Elaboración de la II Modificación del Estudio de Impacto Ambiental del Proyecto Yanacocha (II MEIA Yanacocha), un equipo de profesionales de la Consultora STANTEC, realizará una presentación a las autoridades de su caserío sobre el alcance de la II MEIA, los componentes propuestos de forma preliminar y los mecanismos de participación ciudadana que se realizarán para la Etapa Antes de la Elaboración de la II MEIA.

Como parte del proceso de participación ciudadana de la Etapa Antes, se realizará una Reunión Informativa y Entrevistas a autoridades.

En ese sentido le agradeceremos su participación y la de sus autoridades en este proceso de participación ciudadana. Se detalla: lugar, fecha y hora del evento.

Desarrollo de la Reunión Informativa + Entrevistas	Fecha: miércoles 17.04.2019 Hora: 10:00 am Lugar: Cajamarca: Local Los Andes (Av. Vía de Evitamiento Sur # 1091)

Cabe destacar que en la Oficina de Información Permanente de Minera Yanacocha, ubicada en la ciudad de Cajamarca en el Jr. La Cantuta Mza. "A"- Lote 3 Complejo Qhapaq Ñan, encontrarán el material informativo de la II MEIA, Etapa Antes y podrán realizar sus preguntas acerca del proyecto.

Sin otro particular, reiterándole nuestra consideración y estima. Quedamos de Ud.

Atentamente,

Luis Alberto Malca Jauregui
Minera Yanacocha SRL

Yanacocha

Cajamarca, 10 de abril de 2019

Sr. JOSE ALBERTO ZAMBRANO INFANTE
TENIENTE GOBERNADOR DEL CASERIO PORCON BAJO

Presente.

Es un agrado saludarle y a la vez informarle que, como parte del Mecanismo de Participación Ciudadana establecido por el establecidos en el DS N° 028-2008-EM y RM N° 304 – 2008 – MEM/ DM, por el Servicio Nacional de Certificación Ambiental para las Inversiones Sostenibles (SENACE) adscrito al Ministerio del Ambiente (MINAM), considerado para la Etapa Antes de la Elaboración de la II Modificación del Estudio de Impacto Ambiental del Proyecto Yanacocha (II MEIA Yanacocha), un equipo de profesionales de la Consultora STANTEC, realizará una presentación a las autoridades de su caserío sobre el alcance de la II MEIA, los componentes propuestos de forma preliminar y los mecanismos de participación ciudadana que se realizarán para la Etapa Antes de la Elaboración de la II MEIA.

Como parte del proceso de participación ciudadana de la Etapa Antes, se realizará una Reunión Informativa y Entrevistas a autoridades.

En ese sentido le agradeceremos su participación y la de sus autoridades en este proceso de participación ciudadana. Se detalla: lugar, fecha y hora del evento.

Desarrollo de la Reunión Informativa + Entrevistas	Fecha: Martes 16.04.2019 Hora: 3:00 pm Lugar: Cajamarca: Local Los Andes (Av. Vía de Evitamiento Sur # 1091)

Cabe destacar que en la Oficina de Información Permanente de Minera Yanacocha, ubicada en la ciudad de Cajamarca en el Jr. La Cantuta Mza. "A"- Lote 3 Complejo Qhapaq Ñan, encontrarán el material informativo de la II MEIA, Etapa Antes y podrán realizar sus preguntas acerca del proyecto.

Sin otro particular, reiterándole nuestra consideración y estima. Quedamos de Ud.

Atentamente,

Luis Alberto Malca Jauregui
Minera Yanacocha SRL

TENENCIA DE GOBERNACIÓN C.P. PORCON BAJO - CAJAMARCA
MINISTERIO DEL INTERIOR
DIRECCIÓN REGIONAL DEL GOBIERNO DEL INTERIOR
José A. Zambrano Infante
TENIENTE GOBERNADOR
DNI: 26693961

Yanacocha

Cajamarca, 10 de abril de 2019

Sr. WILDER CALUA CUEVA
PRESIDENTE RONDA DEL CASERIO PORCON BAJO

Presente.

Es un agrado saludarle y a la vez informarle que, como parte del Mecanismo de Participación Ciudadana establecido por el establecidos en el DS N° 028-2008-EM y RM N° 304 – 2008 – MEM/ DM, por el Servicio Nacional de Certificación Ambiental para las Inversiones Sostenibles (SENACE) adscrito al Ministerio del Ambiente (MINAM), considerado para la Etapa Antes de la Elaboración de la II Modificación del Estudio de Impacto Ambiental del Proyecto Yanacocha (II MEIA Yanacocha), un equipo de profesionales de la Consultora STANTEC, realizará una presentación a las autoridades de su caserío sobre el alcance de la II MEIA, los componentes propuestos de forma preliminar y los mecanismos de participación ciudadana que se realizarán para la Etapa Antes de la Elaboración de la II MEIA.

Como parte del proceso de participación ciudadana de la Etapa Antes, se realizará una Reunión Informativa y Entrevistas a autoridades.

En ese sentido le agradeceremos su participación y la de sus autoridades en este proceso de participación ciudadana. Se detalla: lugar, fecha y hora del evento.

Desarrollo de la Reunión Informativa + Entrevistas	Fecha: Martes 16.04.2019 Hora: 3:00 pm Lugar: Cajamarca: Local Los Andes (Av. Vía de Evitamiento Sur # 1091)

Cabe destacar que en la Oficina de Información Permanente de Minera Yanacocha, ubicada en la ciudad de Cajamarca en el Jr. La Cantuta Mza. "A"- Lote 3 Complejo Qhapaq Ñan, encontrarán el material informativo de la II MEIA, Etapa Antes y podrán realizar sus preguntas acerca del proyecto.

Sin otro particular, reiterándole nuestra consideración y estima. Quedamos de Ud.

Atentamente,

Wilder Calua Cueva
PRESIDENTE
DNI 41447801

Luis Alberto Malca Jauregui
Minera Yanacocha SRL

Yanacocha

Cajamarca, 10 de abril de 2019

Sr. JOSÉ PEDRO ZAMBRANO CHILÓN
ALCALDE DE CENTRO POBLADO DE PORCON BAJO

Presente.

Es un agrado saludarle y a la vez informarle que, como parte del Mecanismo de Participación Ciudadana establecido por el establecidos en el DS N° 028-2008-EM y RM N° 304 – 2008 – MEM/ DM, por el Servicio Nacional de Certificación Ambiental para las Inversiones Sostenibles (SENACE) adscrito al Ministerio del Ambiente (MINAM), considerado para la Etapa Antes de la Elaboración de la II Modificación del Estudio de Impacto Ambiental del Proyecto Yanacocha (II MEIA Yanacocha), un equipo de profesionales de la Consultora STANTEC, realizará una presentación a las autoridades de su caserío sobre el alcance de la II MEIA, los componentes propuestos de forma preliminar y los mecanismos de participación ciudadana que se realizarán para la Etapa Antes de la Elaboración de la II MEIA.

Como parte del proceso de participación ciudadana de la Etapa Antes, se realizará una Reunión Informativa y Entrevistas a autoridades.

En ese sentido le agradeceremos su participación y la de sus autoridades en este proceso de participación ciudadana. Se detalla: lugar, fecha y hora del evento.

Desarrollo de la Reunión Informativa + Entrevistas	Fecha: Martes 16.04.2019 Hora: 3:00 pm Lugar: Cajamarca: Local Los Andes (Av. Vía de Evitamiento Sur # 1091)

Cabe destacar que en la Oficina de Información Permanente de Minera Yanacocha, ubicada en la ciudad de Cajamarca en el Jr. La Cantuta Mza. "A"- Lote 3 Complejo Qhapaq Ñan, encontrarán el material informativo de la II MEIA, Etapa Antes y podrán realizar sus preguntas acerca del proyecto.

Sin otro particular, reiterándole nuestra consideración y estima. Quedamos de Ud.

Atentamente,

MUNICIPALIDAD C.P. PORCON BAJO
CAJAMARCA
J. Pedro Zambrano Chilón
ALCALDE

Luis Alberto Malca Jauregui
Minera Yanacocha SRL

Yanacocha

Cajamarca, 10 de abril de 2019

SR. PEDRO CUEVA CASTREJÓN
TENIENTE ALCALDE DEL CENTRO POBLADO PORCÓN BAJO

Presente.

Es un agrado saludarle y a la vez informarle que, como parte del Mecanismo de Participación Ciudadana establecido por el establecidos en el DS N° 028-2008-EM y RM N° 304 – 2008 – MEM/ DM, por el Servicio Nacional de Certificación Ambiental para las Inversiones Sostenibles (SENACE) adscrito al Ministerio del Ambiente (MINAM), considerado para la Etapa Antes de la Elaboración de la II Modificación del Estudio de Impacto Ambiental del Proyecto Yanacocha (II MEIA Yanacocha), un equipo de profesionales de la Consultora STANTEC, realizará una presentación a las autoridades de su caserío sobre el alcance de la II MEIA, los componentes propuestos de forma preliminar y los mecanismos de participación ciudadana que se realizarán para la Etapa Antes de la Elaboración de la II MEIA.

Como parte del proceso de participación ciudadana de la Etapa Antes, se realizará una Reunión Informativa y Entrevistas a autoridades.

En ese sentido le agradeceremos su participación y la de sus autoridades en este proceso de participación ciudadana. Se detalla: lugar, fecha y hora del evento.

Desarrollo de la Reunión Informativa + Entrevistas	Fecha: Jueves 16.05.2019 Hora: 3:00 pm Lugar: Cajamarca: Local Los Andes (Av. Vía de Evitamiento Sur # 1091)

Cabe destacar que en la Oficina de Información Permanente de Minera Yanacocha, ubicada en la ciudad de Cajamarca en el Jr. La Cantuta Mza. "A"- Lote 3 Complejo Qhapaq Ñan, encontrarán el material informativo de la II MEIA, Etapa Antes y podrán realizar sus preguntas acerca del proyecto.

Sin otro particular, reiterándole nuestra consideración y estima. Quedamos de Ud.

Atentamente,

Luis Alberto Malca Jauregui
Minera Yanacocha SRL

José Pedro Cueva Castrejón

Yanacocha

Cajamarca, 10 de abril de 2019

Sr. JUAN VALDIVIA RAMOS
TENIENTE GOBERNADOR CASERÍO PURHUAY ALTO

Presente.

Es un agrado saludarle y a la vez informarle que, como parte del Mecanismo de Participación Ciudadana establecido por el establecidos en el DS N° 028-2008-EM y RM N° 304 – 2008 – MEM/ DM, por el Servicio Nacional de Certificación Ambiental para las Inversiones Sostenibles (SENACE) adscrito al Ministerio del Ambiente (MINAM), considerado para la Etapa Antes de la Elaboración de la II Modificación del Estudio de Impacto Ambiental del Proyecto Yanacocha (II MEIA Yanacocha), un equipo de profesionales de la Consultora STANTEC, realizará una presentación a las autoridades de su caserío sobre el alcance de la II MEIA, los componentes propuestos de forma preliminar y los mecanismos de participación ciudadana que se realizarán para la Etapa Antes de la Elaboración de la II MEIA.

Como parte del proceso de participación ciudadana de la Etapa Antes, se realizará una Reunión Informativa y Entrevistas a autoridades.

En ese sentido le agradeceremos su participación y la de sus autoridades en este proceso de participación ciudadana. Se detalla: lugar, fecha y hora del evento.

Desarrollo de la Reunión Informativa + Entrevistas	Fecha: Miércoles 24.04.2019 Hora: 9:00 am Lugar: Cajamarca: Local Los Andes (Av. Vía de Evitamiento Sur # 1091)

Cabe destacar que en la Oficina de Información Permanente de Minera Yanacocha, ubicada en la ciudad de Cajamarca en el Jr. La Cantuta Mza. "A"- Lote 3 Complejo Qhapaq Ñan, encontrarán el material informativo de la II MEIA, Etapa Antes y podrán realizar sus preguntas acerca del proyecto.

Sin otro particular, reiterándole nuestra consideración y estima. Quedamos de Ud.

Atentamente,

Juan Valdivia Ramos
TENIENTE GOBERNADOR
DNI: 46839325

Luis Alberto Malca Jauregui
Minera Yanacocha SRL

Yanacocha

Cajamarca, 10 de abril de 2019

Sr. ESTEBAN CASTREJÓN FLORES
PRESIDENTE DE RONDA CAMPESINA CASERÍO PURHUAY ALTO

Presente.

Es un agrado saludarle y a la vez informarle que, como parte del Mecanismo de Participación Ciudadana establecido por el establecidos en el DS N° 028-2008-EM y RM N° 304 – 2008 – MEM/ DM, por el Servicio Nacional de Certificación Ambiental para las Inversiones Sostenibles (SENACE) adscrito al Ministerio del Ambiente (MINAM), considerado para la Etapa Antes de la Elaboración de la II Modificación del Estudio de Impacto Ambiental del Proyecto Yanacocha (II MEIA Yanacocha), un equipo de profesionales de la Consultora STANTEC, realizará una presentación a las autoridades de su caserío sobre el alcance de la II MEIA, los componentes propuestos de forma preliminar y los mecanismos de participación ciudadana que se realizarán para la Etapa Antes de la Elaboración de la II MEIA.

Como parte del proceso de participación ciudadana de la Etapa Antes, se realizará una Reunión Informativa y Entrevistas a autoridades.

En ese sentido le agradeceremos su participación y la de sus autoridades en este proceso de participación ciudadana. Se detalla: lugar, fecha y hora del evento.

Desarrollo de la Reunión Informativa + Entrevistas	Fecha: Miércoles 24.04.2019 Hora: 9:00 am Lugar: Cajamarca: Local Los Andes (Av. Vía de Evitamiento Sur # 1091)

Cabe destacar que en la Oficina de Información Permanente de Minera Yanacocha, ubicada en la ciudad de Cajamarca en el Jr. La Cantuta Mza. "A"- Lote 3 Complejo Qhapaq Ñan, encontrarán el material informativo de la II MEIA, Etapa Antes y podrán realizar sus preguntas acerca del proyecto.

Sin otro particular, reiterándole nuestra consideración y estima. Quedamos de Ud.

Atentamente,

Esteban Castrejón Flores
DNI. 26706177
PRESIDENTE DE RONDAS CAMPESINAS PURUAY ALTO

Luis Alberto Malca Jauregui
Minera Yanacocha SRL

Yanacocha

Cajamarca, 10 de abril de 2019

SR. SEGUNDO CASTREJON CASTREJÓN
PRESIDENTE DE LA JASS CASERÍO PURHUAY ALTO

Presente.

Es un agrado saludarle y a la vez informarle que, como parte del Mecanismo de Participación Ciudadana establecido por el establecidos en el DS N° 028-2008-EM y RM N° 304 – 2008 – MEM/ DM, por el Servicio Nacional de Certificación Ambiental para las Inversiones Sostenibles (SENACE) adscrito al Ministerio del Ambiente (MINAM), considerado para la Etapa Antes de la Elaboración de la II Modificación del Estudio de Impacto Ambiental del Proyecto Yanacocha (II MEIA Yanacocha), un equipo de profesionales de la Consultora STANTEC, realizará una presentación a las autoridades de su caserío sobre el alcance de la II MEIA, los componentes propuestos de forma preliminar y los mecanismos de participación ciudadana que se realizarán para la Etapa Antes de la Elaboración de la II MEIA.

Como parte del proceso de participación ciudadana de la Etapa Antes, se realizará una Reunión Informativa y Entrevistas a autoridades.

En ese sentido le agradeceremos su participación y la de sus autoridades en este proceso de participación ciudadana. Se detalla: lugar, fecha y hora del evento.

Desarrollo de la Reunión Informativa + Entrevistas	Fecha: Miércoles 24.04.2019 Hora: 9:00 am Lugar: Cajamarca: Local Los Andes (Av. Vía de Evitamiento Sur # 1091)

Cabe destacar que en la Oficina de Información Permanente de Minera Yanacocha, ubicada en la ciudad de Cajamarca en el Jr. La Cantuta Mza. "A"- Lote 3 Complejo Qhapaq Ñan, encontrarán el material informativo de la II MEIA, Etapa Antes y podrán realizar sus preguntas acerca del proyecto.

Sin otro particular, reiterándole nuestra consideración y estima. Quedamos de Ud.

Atentamente,

Luis Alberto Malca Jauregui
Minera Yanacocha SRL

Yanacocha

Cajamarca, 10 de abril de 2019

Sr. RICARDO CALUA VILLANUEVA
TENIENTE GOBERNADOR CASERÍO PURHUAY BAJO

Presente.

Es un agrado saludarle y a la vez informarle que, como parte del Mecanismo de Participación Ciudadana establecido por el establecidos en el DS N° 028-2008-EM y RM N° 304 – 2008 – MEM/ DM, por el Servicio Nacional de Certificación Ambiental para las Inversiones Sostenibles (SENACE) adscrito al Ministerio del Ambiente (MINAM), considerado para la Etapa Antes de la Elaboración de la II Modificación del Estudio de Impacto Ambiental del Proyecto Yanacocha (II MEIA Yanacocha), un equipo de profesionales de la Consultora STANTEC, realizará una presentación a las autoridades de su caserío sobre el alcance de la II MEIA, los componentes propuestos de forma preliminar y los mecanismos de participación ciudadana que se realizarán para la Etapa Antes de la Elaboración de la II MEIA.

Como parte del proceso de participación ciudadana de la Etapa Antes, se realizará una Reunión Informativa y Entrevistas a autoridades.

En ese sentido le agradeceremos su participación y la de sus autoridades en este proceso de participación ciudadana. Se detalla: lugar, fecha y hora del evento.

Desarrollo de la Reunión Informativa + Entrevistas	Fecha: Miércoles 24.04.2019 Hora: 9:00 am Lugar: Cajamarca: Local Los Andes (Av. Vía de Evitamiento Sur # 1091)

Cabe destacar que en la Oficina de Información Permanente de Minera Yanacocha, ubicada en la ciudad de Cajamarca en el Jr. La Cantuta Mza. "A"- Lote 3 Complejo Qhapaq Ñan, encontrarán el material informativo de la II MEIA, Etapa Antes y podrán realizar sus preguntas acerca del proyecto.

Sin otro particular, reiterándole nuestra consideración y estima. Quedamos de Ud.

Atentamente,

Luis Alberto Malca Jauregui
Minera Yanacocha SRL

Ricardo Calua Villanueva
DNI 41475978
Teniente Gobernador
Peruay Bajo

Yanacocha

Cajamarca, 10 de abril de 2019

Sr. JOEL MINCHAN ROJAS
PRESIDENTE DE RONDA CAMPESINA CASERÍO PURHUAY BAJO

Presente.

Es un agrado saludarle y a la vez informarle que, como parte del Mecanismo de Participación Ciudadana establecido por el establecidos en el DS N° 028-2008-EM y RM N° 304 – 2008 – MEM/ DM, por el Servicio Nacional de Certificación Ambiental para las Inversiones Sostenibles (SENACE) adscrito al Ministerio del Ambiente (MINAM), considerado para la Etapa Antes de la Elaboración de la II Modificación del Estudio de Impacto Ambiental del Proyecto Yanacocha (II MEIA Yanacocha), un equipo de profesionales de la Consultora STANTEC, realizará una presentación a las autoridades de su caserío sobre el alcance de la II MEIA, los componentes propuestos de forma preliminar y los mecanismos de participación ciudadana que se realizarán para la Etapa Antes de la Elaboración de la II MEIA.

Como parte del proceso de participación ciudadana de la Etapa Antes, se realizará una Reunión Informativa y Entrevistas a autoridades.

En ese sentido le agradeceremos su participación y la de sus autoridades en este proceso de participación ciudadana. Se detalla: lugar, fecha y hora del evento.

Desarrollo de la Reunión Informativa + Entrevistas	Fecha: Miércoles 24.04.2019 Hora: 9:00 am Lugar: Cajamarca: Local Los Andes (Av. Vía de Evitamiento Sur # 1091)

Cabe destacar que en la Oficina de Información Permanente de Minera Yanacocha, ubicada en la ciudad de Cajamarca en el Jr. La Cantuta Mza. "A"- Lote 3 Complejo Qhapaq Ñan, encontrarán el material informativo de la II MEIA, Etapa Antes y podrán realizar sus preguntas acerca del proyecto.

Sin otro particular, reiterándole nuestra consideración y estima. Quedamos de Ud.

Atentamente,

Ronda Campesina Purhuay Bajo
Presidente

Jhoel Minchán Rojas
DNI. 60134213

Luis Alberto Malca Jauregui
Minera Yanacocha SRL

Yanacocha

Cajamarca, 10 de abril de 2019

Sr. ORLANDO MENDOZA MINCHÁN
TENIENTE GOBERNADOR CASERÍO PURUAY QUINUAMAYO

Presente.

Es un agrado saludarle y a la vez informarle que, como parte del Mecanismo de Participación Ciudadana establecido por el establecidos en el DS N° 028-2008-EM y RM N° 304 – 2008 – MEM/ DM, por el Servicio Nacional de Certificación Ambiental para las Inversiones Sostenibles (SENACE) adscrito al Ministerio del Ambiente (MINAM), considerado para la Etapa Antes de la Elaboración de la II Modificación del Estudio de Impacto Ambiental del Proyecto Yanacocha (II MEIA Yanacocha), un equipo de profesionales de la Consultora STANTEC, realizará una presentación a las autoridades de su caserío sobre el alcance de la II MEIA, los componentes propuestos de forma preliminar y los mecanismos de participación ciudadana que se realizarán para la Etapa Antes de la Elaboración de la II MEIA.

Como parte del proceso de participación ciudadana de la Etapa Antes, se realizará una Reunión Informativa y Entrevistas a autoridades.

En ese sentido le agradeceremos su participación y la de sus autoridades en este proceso de participación ciudadana. Se detalla: lugar, fecha y hora del evento.

Desarrollo de la Reunión Informativa + Entrevistas	Fecha: Miércoles 24.04.2019 Hora: 9:00 am Lugar: Cajamarca: Local Los Andes (Av. Vía de Evitamiento Sur # 1091)

Cabe destacar que en la Oficina de Información Permanente de Minera Yanacocha, ubicada en la ciudad de Cajamarca en el Jr. La Cantuta Mza. "A"- Lote 3 Complejo Qhapaq Ñan, encontrarán el material informativo de la II MEIA, Etapa Antes y podrán realizar sus preguntas acerca del proyecto.

Sin otro particular, reiterándole nuestra consideración y estima. Quedamos de Ud.

Atentamente,

MINISTERIO DEL INTERIOR · DIRAGI - DAP · Caserío Puruay - Quinuamayo · TENENCIA DE GOBERNACIÓN

Orlando Mendoza Minchán
TENIENTE GOBERNADOR
DNI: 42610614

Luis Alberto Malca Jauregui
Minera Yanacocha SRL

Yanacocha

Cajamarca, 10 de abril de 2019

Sr. JULIO MARCELO ROJAS
PRESIDENTE DE RONDA CAMPESINA DEL CASERÍO PURUAY QUINUAMAYO

Presente.

Es un agrado saludarle y a la vez informarle que, como parte del Mecanismo de Participación Ciudadana establecido por el establecidos en el DS N° 028-2008-EM y RM N° 304 – 2008 – MEM/ DM, por el Servicio Nacional de Certificación Ambiental para las Inversiones Sostenibles (SENACE) adscrito al Ministerio del Ambiente (MINAM), considerado para la Etapa Antes de la Elaboración de la II Modificación del Estudio de Impacto Ambiental del Proyecto Yanacocha (II MEIA Yanacocha), un equipo de profesionales de la Consultora STANTEC, realizará una presentación a las autoridades de su caserío sobre el alcance de la II MEIA, los componentes propuestos de forma preliminar y los mecanismos de participación ciudadana que se realizarán para la Etapa Antes de la Elaboración de la II MEIA.

Como parte del proceso de participación ciudadana de la Etapa Antes, se realizará una Reunión Informativa y Entrevistas a autoridades.

En ese sentido le agradeceremos su participación y la de sus autoridades en este proceso de participación ciudadana. Se detalla: lugar, fecha y hora del evento.

Desarrollo de la Reunión Informativa + Entrevistas	Fecha: Miércoles 24.04.2019 Hora: 9:00 am Lugar: Cajamarca: Local Los Andes (Av. Vía de Evitamiento Sur # 1091)

Cabe destacar que en la Oficina de Información Permanente de Minera Yanacocha, ubicada en la ciudad de Cajamarca en el Jr. La Cantuta Mza. "A"- Lote 3 Complejo Qhapaq Ñan, encontrarán el material informativo de la II MEIA, Etapa Antes y podrán realizar sus preguntas acerca del proyecto.

Sin otro particular, reiterándole nuestra consideración y estima. Quedamos de Ud.

Atentamente,

26678947

Luis Alberto Malca Jauregui
Minera Yanacocha SRL

Yanacocha

Cajamarca, 10 de abril de 2019

Sr. RAÚL CHILÓN LLANOS
PRESIDENTE DE LA JASS CASERÍO PURUAY QUINUAMAYO

Presente.

Es un agrado saludarle y a la vez informarle que, como parte del Mecanismo de Participación Ciudadana establecido por el establecidos en el DS N° 028-2008-EM y RM N° 304 – 2008 – MEM/ DM, por el Servicio Nacional de Certificación Ambiental para las Inversiones Sostenibles (SENACE) adscrito al Ministerio del Ambiente (MINAM), considerado para la Etapa Antes de la Elaboración de la II Modificación del Estudio de Impacto Ambiental del Proyecto Yanacocha (II MEIA Yanacocha), un equipo de profesionales de la Consultora STANTEC, realizará una presentación a las autoridades de su caserío sobre el alcance de la II MEIA, los componentes propuestos de forma preliminar y los mecanismos de participación ciudadana que se realizarán para la Etapa Antes de la Elaboración de la II MEIA.

Como parte del proceso de participación ciudadana de la Etapa Antes, se realizará una Reunión Informativa y Entrevistas a autoridades.

En ese sentido le agradeceremos su participación y la de sus autoridades en este proceso de participación ciudadana. Se detalla: lugar, fecha y hora del evento.

Desarrollo de la Reunión Informativa + Entrevistas	Fecha: Miércoles 24.04.2019 Hora: 9:00 am Lugar: Cajamarca: Local Los Andes (Av. Vía de Evitamiento Sur # 1091)

Cabe destacar que en la Oficina de Información Permanente de Minera Yanacocha, ubicada en la ciudad de Cajamarca en el Jr. La Cantuta Mza. "A"- Lote 3 Complejo Qhapaq Ñan, encontrarán el material informativo de la II MEIA, Etapa Antes y podrán realizar sus preguntas acerca del proyecto.

Sin otro particular, reiterándole nuestra consideración y estima. Quedamos de Ud.

Atentamente,

26681286

Luis Alberto Malca Jauregui
Minera Yanacocha SRL

Yanacocha

Cajamarca, 10 de abril de 2019

Sr. SALOMÉ CUEVA POMPA
TENIENTE GOBERNADOR DEL CASERÍO QUILISH - 38

Presente.

Es un agrado saludarle y a la vez informarle que, como parte del Mecanismo de Participación Ciudadana establecido por el establecidos en el DS N° 028-2008-EM y RM N° 304 – 2008 – MEM/ DM, por el Servicio Nacional de Certificación Ambiental para las Inversiones Sostenibles (SENACE) adscrito al Ministerio del Ambiente (MINAM), considerado para la Etapa Antes de la Elaboración de la II Modificación del Estudio de Impacto Ambiental del Proyecto Yanacocha (II MEIA Yanacocha), un equipo de profesionales de la Consultora STANTEC, realizará una presentación a las autoridades de su caserío sobre el alcance de la II MEIA, los componentes propuestos de forma preliminar y los mecanismos de participación ciudadana que se realizarán para la Etapa Antes de la Elaboración de la II MEIA.

Como parte del proceso de participación ciudadana de la Etapa Antes, se realizará una Reunión Informativa y Entrevistas a autoridades.

En ese sentido le agradeceremos su participación y la de sus autoridades en este proceso de participación ciudadana. Se detalla: lugar, fecha y hora del evento.

Desarrollo de la Reunión Informativa + Entrevistas	Fecha: lunes 15.04.2019 Hora: 1:00 pm Lugar: Cajamarca: Local Los Andes (Av. Vía de Evitamiento Sur # 1091)

Cabe destacar que en la Oficina de Información Permanente de Minera Yanacocha, ubicada en la ciudad de Cajamarca en el Jr. La Cantuta Mza. "A"- Lote 3 Complejo Qhapaq Ñan, encontrarán el material informativo de la II MEIA, Etapa Antes y podrán realizar sus preguntas acerca del proyecto.

Sin otro particular, reiterándole nuestra consideración y estima. Quedamos de Ud.

Atentamente,

DNI 26698210

Luis Alberto Malca Jauregui
Minera Yanacocha SRL

Yanacocha

Cajamarca, 10 de abril de 2019

Sr. ALBERTO CASTREJÓN HUARIPTA
PRESIDENTE DE RONDA CAMPESINA DEL CASERÍO QUILISH - 38

Presente.

Es un agrado saludarle y a la vez informarle que, como parte del Mecanismo de Participación Ciudadana establecido por el establecidos en el DS N° 028-2008-EM y RM N° 304 – 2008 – MEM/ DM, por el Servicio Nacional de Certificación Ambiental para las Inversiones Sostenibles (SENACE) adscrito al Ministerio del Ambiente (MINAM), considerado para la Etapa Antes de la Elaboración de la II Modificación del Estudio de Impacto Ambiental del Proyecto Yanacocha (II MEIA Yanacocha), un equipo de profesionales de la Consultora STANTEC, realizará una presentación a las autoridades de su caserío sobre el alcance de la II MEIA, los componentes propuestos de forma preliminar y los mecanismos de participación ciudadana que se realizarán para la Etapa Antes de la Elaboración de la II MEIA.

Como parte del proceso de participación ciudadana de la Etapa Antes, se realizará una Reunión Informativa y Entrevistas a autoridades.

En ese sentido le agradeceremos su participación y la de sus autoridades en este proceso de participación ciudadana. Se detalla: lugar, fecha y hora del evento.

Desarrollo de la Reunión Informativa + Entrevistas	Fecha: lunes 15.04.2019 Hora: 1:00 pm Lugar: Cajamarca: Local Los Andes (Av. Vía de Evitamiento Sur # 1091)

Cabe destacar que en la Oficina de Información Permanente de Minera Yanacocha, ubicada en la ciudad de Cajamarca en el Jr. La Cantuta Mza. "A"- Lote 3 Complejo Qhapaq Ñan, encontrarán el material informativo de la II MEIA, Etapa Antes y podrán realizar sus preguntas acerca del proyecto.

Sin otro particular, reiterándole nuestra consideración y estima. Quedamos de Ud.

Atentamente,

Luis Alberto Malca Jauregui
Minera Yanacocha SRL

Alberto Castrejon H
26702765

Yanacocha

Cajamarca, 10 de abril de 2019

Sr. JUAN ALEJANDRO ROJAS MENDOZA
TENIENTE GOBERNADOR CASERÍO QUISHUAR CORRAL

Presente.

Es un agrado saludarle y a la vez informarle que, como parte del Mecanismo de Participación Ciudadana establecido por el establecidos en el DS N° 028-2008-EM y RM N° 304 – 2008 – MEM/ DM, por el Servicio Nacional de Certificación Ambiental para las Inversiones Sostenibles (SENACE) adscrito al Ministerio del Ambiente (MINAM), considerado para la Etapa Antes de la Elaboración de la II Modificación del Estudio de Impacto Ambiental del Proyecto Yanacocha (II MEIA Yanacocha), un equipo de profesionales de la Consultora STANTEC, realizará una presentación a las autoridades de su caserío sobre el alcance de la II MEIA, los componentes propuestos de forma preliminar y los mecanismos de participación ciudadana que se realizarán para la Etapa Antes de la Elaboración de la II MEIA.

Como parte del proceso de participación ciudadana de la Etapa Antes, se realizará una Reunión Informativa y Entrevistas a autoridades.

En ese sentido le agradeceremos su participación y la de sus autoridades en este proceso de participación ciudadana. Se detalla: lugar, fecha y hora del evento.

Desarrollo de la Reunión Informativa + Entrevistas	Fecha: Lunes 22.04.2019 Hora: 9:00 am Lugar: Cajamarca: Local Los Andes (Av. Vía de Evitamiento Sur # 1091)

Cabe destacar que en la Oficina de Información Permanente de Minera Yanacocha, ubicada en la ciudad de Cajamarca en el Jr. La Cantuta Mza. "A"- Lote 3 Complejo Qhapaq Ñan, encontrarán el material informativo de la II MEIA, Etapa Antes y podrán realizar sus preguntas acerca del proyecto.

Sin otro particular, reiterándole nuestra consideración y estima. Quedamos de Ud.

Atentamente,

Luis Alberto Malca Jauregui
Minera Yanacocha SRL

Yanacocha

Cajamarca, 10 de abril de 2019

Sr. MANUEL YOPLA HERRERA
PRESIDENTE DE RONDAS CAMPESINAS CASERÍO QUISHUAR CORRAL

Presente.

Es un agrado saludarle y a la vez informarle que, como parte del Mecanismo de Participación Ciudadana establecido por el establecidos en el DS N° 028-2008-EM y RM N° 304 – 2008 – MEM/ DM, por el Servicio Nacional de Certificación Ambiental para las Inversiones Sostenibles (SENACE) adscrito al Ministerio del Ambiente (MINAM), considerado para la Etapa Antes de la Elaboración de la II Modificación del Estudio de Impacto Ambiental del Proyecto Yanacocha (II MEIA Yanacocha), un equipo de profesionales de la Consultora STANTEC, realizará una presentación a las autoridades de su caserío sobre el alcance de la II MEIA, los componentes propuestos de forma preliminar y los mecanismos de participación ciudadana que se realizarán para la Etapa Antes de la Elaboración de la II MEIA.

Como parte del proceso de participación ciudadana de la Etapa Antes, se realizará una Reunión Informativa y Entrevistas a autoridades.

En ese sentido le agradeceremos su participación y la de sus autoridades en este proceso de participación ciudadana. Se detalla: lugar, fecha y hora del evento.

Desarrollo de la Reunión Informativa + Entrevistas	Fecha: Lunes 22.04.2019 Hora: 9:00 am Lugar: Cajamarca: Local Los Andes (Av. Vía de Evitamiento Sur # 1091)

Cabe destacar que en la Oficina de Información Permanente de Minera Yanacocha, ubicada en la ciudad de Cajamarca en el Jr. La Cantuta Mza. "A"- Lote 3 Complejo Qhapaq Ñan, encontrarán el material informativo de la II MEIA, Etapa Antes y podrán realizar sus preguntas acerca del proyecto.

Sin otro particular, reiterándole nuestra consideración y estima. Quedamos de Ud.

Atentamente,

Luis Alberto Malca Jauregui
Minera Yanacocha SRL

RONDA CAMPESINA C.P. QUISHUAR CORRAL
Manuel Yopla Herrera
PRESIDENTE DE RONDA
DNI 80144998

Yanacocha

Cajamarca, 10 de abril de 2019

Sr. SEGUNDO GABRIEL CASTREJÓN VILLANUEVA
PRESIDENTE DE LA JASS CASERÍO QUISHUAR CORRAL

Presente.

Es un agrado saludarle y a la vez informarle que, como parte del Mecanismo de Participación Ciudadana establecido por el establecidos en el DS N° 028-2008-EM y RM N° 304 – 2008 – MEM/ DM, por el Servicio Nacional de Certificación Ambiental para las Inversiones Sostenibles (SENACE) adscrito al Ministerio del Ambiente (MINAM), considerado para la Etapa Antes de la Elaboración de la II Modificación del Estudio de Impacto Ambiental del Proyecto Yanacocha (II MEIA Yanacocha), un equipo de profesionales de la Consultora STANTEC, realizará una presentación a las autoridades de su caserío sobre el alcance de la II MEIA, los componentes propuestos de forma preliminar y los mecanismos de participación ciudadana que se realizarán para la Etapa Antes de la Elaboración de la II MEIA.

Como parte del proceso de participación ciudadana de la Etapa Antes, se realizará una Reunión Informativa y Entrevistas a autoridades.

En ese sentido le agradeceremos su participación y la de sus autoridades en este proceso de participación ciudadana. Se detalla: lugar, fecha y hora del evento.

Desarrollo de la Reunión Informativa + Entrevistas	Fecha: Lunes 22.04.2019 Hora: 9:00 am Lugar: Cajamarca: Local Los Andes (Av. Vía de Evitamiento Sur # 1091)

Cabe destacar que en la Oficina de Información Permanente de Minera Yanacocha, ubicada en la ciudad de Cajamarca en el Jr. La Cantuta Mza. "A"- Lote 3 Complejo Qhapaq Ñan, encontrarán el material informativo de la II MEIA, Etapa Antes y podrán realizar sus preguntas acerca del proyecto.

Sin otro particular, reiterándole nuestra consideración y estima. Quedamos de Ud.

Atentamente,

Luis Alberto Malca Jauregui
Minera Yanacocha SRL

Yanacocha

Cajamarca, 10 de abril de 2019

Sr. ISIDRO TERAN CALUA
TENIENTE GOBERNADOR DEL CASERÍO QUISHUAR PATA

Presente.

Es un agrado saludarle y a la vez informarle que, como parte del Mecanismo de Participación Ciudadana establecido por el establecidos en el DS N° 028-2008-EM y RM N° 304 – 2008 – MEM/ DM, por el Servicio Nacional de Certificación Ambiental para las Inversiones Sostenibles (SENACE) adscrito al Ministerio del Ambiente (MINAM), considerado para la Etapa Antes de la Elaboración de la II Modificación del Estudio de Impacto Ambiental del Proyecto Yanacocha (II MEIA Yanacocha), un equipo de profesionales de la Consultora STANTEC, realizará una presentación a las autoridades de su caserío sobre el alcance de la II MEIA, los componentes propuestos de forma preliminar y los mecanismos de participación ciudadana que se realizarán para la Etapa Antes de la Elaboración de la II MEIA.

Como parte del proceso de participación ciudadana de la Etapa Antes, se realizará una Reunión Informativa y Entrevistas a autoridades.

En ese sentido le agradeceremos su participación y la de sus autoridades en este proceso de participación ciudadana. Se detalla: lugar, fecha y hora del evento.

Desarrollo de la Reunión Informativa + Entrevistas	Fecha: Jueves 25.04.2019 Hora: 4:00 pm Lugar: Cajamarca: Local Los Andes (Av. Vía de Evitamiento Sur # 1091)

Cabe destacar que en la Oficina de Información Permanente de Minera Yanacocha, ubicada en la ciudad de Cajamarca en el Jr. La Cantuta Mza. "A"- Lote 3 Complejo Qhapaq Ñan, encontrarán el material informativo de la II MEIA, Etapa Antes y podrán realizar sus preguntas acerca del proyecto.

Sin otro particular, reiterándole nuestra consideración y estima. Quedamos de Ud.

Atentamente,

Luis Alberto Malca Jauregui
Minera Yanacocha SRL

MINISTERIO DEL INTERIOR
OFICINA NACIONAL DE GOBIERNO INTERIOR
TENENCIA DE GOBERNACIÓN
Cas. Kishuarpata - Prefectura - Cajamarca

Isidro Terán Calua
TENIENTE GOBERNADOR
CASERIO KISHUARPATA

Yanacocha

Cajamarca, 10 de abril de 2019

Sr. EMILIO CHILON AYAY
PRESIDENTE DE LA JASS DEL CASERÍO QUISHUAR PATA

Presente.

Es un agrado saludarle y a la vez informarle que, como parte del Mecanismo de Participación Ciudadana establecido por el establecidos en el DS N° 028-2008-EM y RM N° 304 – 2008 – MEM/ DM, por el Servicio Nacional de Certificación Ambiental para las Inversiones Sostenibles (SENACE) adscrito al Ministerio del Ambiente (MINAM), considerado para la Etapa Antes de la Elaboración de la II Modificación del Estudio de Impacto Ambiental del Proyecto Yanacocha (II MEIA Yanacocha), un equipo de profesionales de la Consultora STANTEC, realizará una presentación a las autoridades de su caserío sobre el alcance de la II MEIA, los componentes propuestos de forma preliminar y los mecanismos de participación ciudadana que se realizarán para la Etapa Antes de la Elaboración de la II MEIA.

Como parte del proceso de participación ciudadana de la Etapa Antes, se realizará una Reunión Informativa y Entrevistas a autoridades.

En ese sentido le agradeceremos su participación y la de sus autoridades en este proceso de participación ciudadana. Se detalla: lugar, fecha y hora del evento.

Desarrollo de la Reunión Informativa + Entrevistas	Fecha: Jueves 25.04.2019 Hora: 4:00 pm Lugar: Cajamarca: Local Los Andes (Av. Vía de Evitamiento Sur # 1091)

Cabe destacar que en la Oficina de Información Permanente de Minera Yanacocha, ubicada en la ciudad de Cajamarca en el Jr. La Cantuta Mza. "A"- Lote 3 Complejo Qhapaq Ñan, encontrarán el material informativo de la II MEIA, Etapa Antes y podrán realizar sus preguntas acerca del proyecto.

Sin otro particular, reiterándole nuestra consideración y estima. Quedamos de Ud.

Atentamente,

Luis Alberto Malca Jauregui
Minera Yanacocha SRL

Yanacocha

Cajamarca, 10 de abril de 2019

Sr. SEGUNDO CASTREJÓN VILLANUEVA
TENIENTE GOBERNADOR DEL CASERÍO RIO COLORADO

Presente.

Es un agrado saludarle y a la vez informarle que, como parte del Mecanismo de Participación Ciudadana establecido por el establecidos en el DS N° 028-2008-EM y RM N° 304 – 2008 – MEM/ DM, por el Servicio Nacional de Certificación Ambiental para las Inversiones Sostenibles (SENACE) adscrito al Ministerio del Ambiente (MINAM), considerado para la Etapa Antes de la Elaboración de la II Modificación del Estudio de Impacto Ambiental del Proyecto Yanacocha (II MEIA Yanacocha), un equipo de profesionales de la Consultora STANTEC, realizará una presentación a las autoridades de su caserío sobre el alcance de la II MEIA, los componentes propuestos de forma preliminar y los mecanismos de participación ciudadana que se realizarán para la Etapa Antes de la Elaboración de la II MEIA.

Como parte del proceso de participación ciudadana de la Etapa Antes, se realizará una Reunión Informativa y Entrevistas a autoridades.

En ese sentido le agradeceremos su participación y la de sus autoridades en este proceso de participación ciudadana. Se detalla: lugar, fecha y hora del evento.

Desarrollo de la Reunión Informativa + Entrevistas	Fecha: Martes 30.04.2019 Hora: 10:00 am Lugar: Cajamarca: Local Los Andes (Av. Vía de Evitamiento Sur # 1091)

Cabe destacar que en la Oficina de Información Permanente de Minera Yanacocha, ubicada en la ciudad de Cajamarca en el Jr. La Cantuta Mza. "A"- Lote 3 Complejo Qhapaq Ñan, encontrarán el material informativo de la II MEIA, Etapa Antes y podrán realizar sus preguntas acerca del proyecto.

Sin otro particular, reiterándole nuestra consideración y estima. Quedamos de Ud.

Atentamente,

Rdo.
DNI 42909474
Tte. Gobernador.

Luis Alberto Malca Jauregui
Minera Yanacocha SRL

Yanacocha

Cajamarca, 10 de abril de 2019

Sr. ANDRES CASTREJON CASTREJON
TENIENTE GOBERNADOR CASERÍO SAN JOSE

Presente.

Es un agrado saludarle y a la vez informarle que, como parte del Mecanismo de Participación Ciudadana establecido por el establecidos en el DS N° 028-2008-EM y RM N° 304 – 2008 – MEM/ DM, por el Servicio Nacional de Certificación Ambiental para las Inversiones Sostenibles (SENACE) adscrito al Ministerio del Ambiente (MINAM), considerado para la Etapa Antes de la Elaboración de la II Modificación del Estudio de Impacto Ambiental del Proyecto Yanacocha (II MEIA Yanacocha), un equipo de profesionales de la Consultora STANTEC, realizará una presentación a las autoridades de su caserío sobre el alcance de la II MEIA, los componentes propuestos de forma preliminar y los mecanismos de participación ciudadana que se realizarán para la Etapa Antes de la Elaboración de la II MEIA.

Como parte del proceso de participación ciudadana de la Etapa Antes, se realizará una Reunión Informativa y Entrevistas a autoridades.

En ese sentido le agradeceremos su participación y la de sus autoridades en este proceso de participación ciudadana. Se detalla: lugar, fecha y hora del evento.

Desarrollo de la Reunión Informativa + Entrevistas	Fecha: Lunes 22.04.2019 Hora: 9:00 am Lugar: Cajamarca: Local Los Andes (Av. Vía de Evitamiento Sur # 1091)

Cabe destacar que en la Oficina de Información Permanente de Minera Yanacocha, ubicada en la ciudad de Cajamarca en el Jr. La Cantuta Mza. "A"- Lote 3 Complejo Qhapaq Ñan, encontrarán el material informativo de la II MEIA, Etapa Antes y podrán realizar sus preguntas acerca del proyecto.

Sin otro particular, reiterándole nuestra consideración y estima. Quedamos de Ud.

Atentamente,

TENIENTE GOBERNADOR

Luis Alberto Malca Jauregui
Minera Yanacocha SRL

Yanacocha

Cajamarca, 10 de abril de 2019

Sr. TEÓFILO CASTREJÓN FLORES
PRESIDENTE DE RONDA CAMPESINA CASERÍO SAN JOSE

Presente.

Es un agrado saludarle y a la vez informarle que, como parte del Mecanismo de Participación Ciudadana establecido por el establecidos en el DS N° 028-2008-EM y RM N° 304 – 2008 – MEM/ DM, por el Servicio Nacional de Certificación Ambiental para las Inversiones Sostenibles (SENACE) adscrito al Ministerio del Ambiente (MINAM), considerado para la Etapa Antes de la Elaboración de la II Modificación del Estudio de Impacto Ambiental del Proyecto Yanacocha (II MEIA Yanacocha), un equipo de profesionales de la Consultora STANTEC, realizará una presentación a las autoridades de su caserío sobre el alcance de la II MEIA, los componentes propuestos de forma preliminar y los mecanismos de participación ciudadana que se realizarán para la Etapa Antes de la Elaboración de la II MEIA.

Como parte del proceso de participación ciudadana de la Etapa Antes, se realizará una Reunión Informativa y Entrevistas a autoridades.

En ese sentido le agradeceremos su participación y la de sus autoridades en este proceso de participación ciudadana. Se detalla: lugar, fecha y hora del evento.

Desarrollo de la Reunión Informativa + Entrevistas	Fecha: Lunes 22.04.2019 Hora: 9:00 am Lugar: Cajamarca: Local Los Andes (Av. Vía de Evitamiento Sur # 1091)

Cabe destacar que en la Oficina de Información Permanente de Minera Yanacocha, ubicada en la ciudad de Cajamarca en el Jr. La Cantuta Mza. "A"- Lote 3 Complejo Qhapaq Ñan, encontrarán el material informativo de la II MEIA, Etapa Antes y podrán realizar sus preguntas acerca del proyecto.

Sin otro particular, reiterándole nuestra consideración y estima. Quedamos de Ud.

Atentamente,

Luis Alberto Malca Jauregui
Minera Yanacocha SRL

Yanacocha

Cajamarca, 10 de abril de 2019

Sr. BENEDICTO CASTREJÓN CASTREJÓN
PRESIDENTE DEL CANAL CASERÍO SAN JOSE

Presente.

Es un agrado saludarle y a la vez informarle que, como parte del Mecanismo de Participación Ciudadana establecido por el establecidos en el DS N° 028-2008-EM y RM N° 304 – 2008 – MEM/ DM, por el Servicio Nacional de Certificación Ambiental para las Inversiones Sostenibles (SENACE) adscrito al Ministerio del Ambiente (MINAM), considerado para la Etapa Antes de la Elaboración de la II Modificación del Estudio de Impacto Ambiental del Proyecto Yanacocha (II MEIA Yanacocha), un equipo de profesionales de la Consultora STANTEC, realizará una presentación a las autoridades de su caserío sobre el alcance de la II MEIA, los componentes propuestos de forma preliminar y los mecanismos de participación ciudadana que se realizarán para la Etapa Antes de la Elaboración de la II MEIA.

Como parte del proceso de participación ciudadana de la Etapa Antes, se realizará una Reunión Informativa y Entrevistas a autoridades.

En ese sentido le agradeceremos su participación y la de sus autoridades en este proceso de participación ciudadana. Se detalla: lugar, fecha y hora del evento.

Desarrollo de la Reunión Informativa + Entrevistas	Fecha: Lunes 22.04.2019 Hora: 9:00 am Lugar: Cajamarca: Local Los Andes (Av. Vía de Evitamiento Sur # 1091)

Cabe destacar que en la Oficina de Información Permanente de Minera Yanacocha, ubicada en la ciudad de Cajamarca en el Jr. La Cantuta Mza. "A"- Lote 3 Complejo Qhapaq Ñan, encontrarán el material informativo de la II MEIA, Etapa Antes y podrán realizar sus preguntas acerca del proyecto.

Sin otro particular, reiterándole nuestra consideración y estima. Quedamos de Ud.

Atentamente,

41039212
BENEDICTO CASTREJÓN C.

Luis Alberto Malca Jauregui
Minera Yanacocha SRL

Yanacocha

Cajamarca, 10 de abril de 2019

Sr. NILVER DE LA CRUZ CHILON
TENIENTE GOBERNADOR DEL CASERÍO SAN PEDRO

Presente.

Es un agrado saludarle y a la vez informarle que, como parte del Mecanismo de Participación Ciudadana establecido por el establecidos en el DS N° 028-2008-EM y RM N° 304 – 2008 – MEM/ DM, por el Servicio Nacional de Certificación Ambiental para las Inversiones Sostenibles (SENACE) adscrito al Ministerio del Ambiente (MINAM), considerado para la Etapa Antes de la Elaboración de la II Modificación del Estudio de Impacto Ambiental del Proyecto Yanacocha (II MEIA Yanacocha), un equipo de profesionales de la Consultora STANTEC, realizará una presentación a las autoridades de su caserío sobre el alcance de la II MEIA, los componentes propuestos de forma preliminar y los mecanismos de participación ciudadana que se realizarán para la Etapa Antes de la Elaboración de la II MEIA.

Como parte del proceso de participación ciudadana de la Etapa Antes, se realizará una Reunión Informativa y Entrevistas a autoridades.

En ese sentido le agradeceremos su participación y la de sus autoridades en este proceso de participación ciudadana. Se detalla: lugar, fecha y hora del evento.

Desarrollo de la Reunión Informativa + Entrevistas	Fecha: miércoles 17.04.2019 Hora: 09:00 am Lugar: Cajamarca: Local Los Andes (Av. Vía de Evitamiento Sur # 1091)

Cabe destacar que en la Oficina de Información Permanente de Minera Yanacocha, ubicada en la ciudad de Cajamarca en el Jr. La Cantuta Mza. "A"- Lote 3 Complejo Qhapaq Ñan, encontrarán el material informativo de la II MEIA, Etapa Antes y podrán realizar sus preguntas acerca del proyecto.

Sin otro particular, reiterándole nuestra consideración y estima. Quedamos de Ud.

Atentamente,

Nilver de la cruz chilon
teniente gobernador.

Luis Alberto Malca Jauregui
Minera Yanacocha SRL

Yanacocha

Cajamarca, 10 de abril de 2019

Sr. DANIEL CHILON ZAMBRANO
PRESIDENTE DE RONDA CAMPESINA DEL CASERÍO SAN PEDRO

Presente.

Es un agrado saludarle y a la vez informarle que, como parte del Mecanismo de Participación Ciudadana establecido por el establecidos en el DS N° 028-2008-EM y RM N° 304 – 2008 – MEM/ DM, por el Servicio Nacional de Certificación Ambiental para las Inversiones Sostenibles (SENACE) adscrito al Ministerio del Ambiente (MINAM), considerado para la Etapa Antes de la Elaboración de la II Modificación del Estudio de Impacto Ambiental del Proyecto Yanacocha (II MEIA Yanacocha), un equipo de profesionales de la Consultora STANTEC, realizará una presentación a las autoridades de su caserío sobre el alcance de la II MEIA, los componentes propuestos de forma preliminar y los mecanismos de participación ciudadana que se realizarán para la Etapa Antes de la Elaboración de la II MEIA.

Como parte del proceso de participación ciudadana de la Etapa Antes, se realizará una Reunión Informativa y Entrevistas a autoridades.

En ese sentido le agradeceremos su participación y la de sus autoridades en este proceso de participación ciudadana. Se detalla: lugar, fecha y hora del evento.

Desarrollo de la Reunión Informativa + Entrevistas	Fecha: miércoles 17.04.2019 Hora: 09:00 am Lugar: Cajamarca: Local Los Andes (Av. Vía de Evitamiento Sur # 1091)

Cabe destacar que en la Oficina de Información Permanente de Minera Yanacocha, ubicada en la ciudad de Cajamarca en el Jr. La Cantuta Mza. "A"- Lote 3 Complejo Qhapaq Ñan, encontrarán el material informativo de la II MEIA, Etapa Antes y podrán realizar sus preguntas acerca del proyecto.

Sin otro particular, reiterándole nuestra consideración y estima. Quedamos de Ud.

Atentamente,

Luis Alberto Malca Jauregui
Minera Yanacocha SRL

Yanacocha

Cajamarca, 10 de abril de 2019

Sr. FELIPE CHILON ISPILCO
AGENTE MUNICIPAL DEL CASERÍO SAN PEDRO

Presente.

Es un agrado saludarle y a la vez informarle que, como parte del Mecanismo de Participación Ciudadana establecido por el establecidos en el DS N° 028-2008-EM y RM N° 304 – 2008 – MEM/ DM, por el Servicio Nacional de Certificación Ambiental para las Inversiones Sostenibles (SENACE) adscrito al Ministerio del Ambiente (MINAM), considerado para la Etapa Antes de la Elaboración de la II Modificación del Estudio de Impacto Ambiental del Proyecto Yanacocha (II MEIA Yanacocha), un equipo de profesionales de la Consultora STANTEC, realizará una presentación a las autoridades de su caserío sobre el alcance de la II MEIA, los componentes propuestos de forma preliminar y los mecanismos de participación ciudadana que se realizarán para la Etapa Antes de la Elaboración de la II MEIA.

Como parte del proceso de participación ciudadana de la Etapa Antes, se realizará una Reunión Informativa y Entrevistas a autoridades.

En ese sentido le agradeceremos su participación y la de sus autoridades en este proceso de participación ciudadana. Se detalla: lugar, fecha y hora del evento.

Desarrollo de la Reunión Informativa + Entrevistas	Fecha: miércoles 17.04.2019 Hora: 09:00 am Lugar: Cajamarca: Local Los Andes (Av. Vía de Evitamiento Sur # 1091)

Cabe destacar que en la Oficina de Información Permanente de Minera Yanacocha, ubicada en la ciudad de Cajamarca en el Jr. La Cantuta Mza. "A"- Lote 3 Complejo Qhapaq Ñan, encontrarán el material informativo de la II MEIA, Etapa Antes y podrán realizar sus preguntas acerca del proyecto.

Sin otro particular, reiterándole nuestra consideración y estima. Quedamos de Ud.

Atentamente,

Luis Alberto Malca Jauregui
Minera Yanacocha SRL

Yanacocha

Cajamarca, 10 de abril de 2019

Sr. MIGUEL MORALES LIMAY
ALCALDE CENTRO POBLADO SANTA BARBARA

Presente.

Es un agrado saludarle y a la vez informarle que, como parte del Mecanismo de Participación Ciudadana establecido por el establecidos en el DS N° 028-2008-EM y RM N° 304 – 2008 – MEM/ DM, por el Servicio Nacional de Certificación Ambiental para las Inversiones Sostenibles (SENACE) adscrito al Ministerio del Ambiente (MINAM), considerado para la Etapa Antes de la Elaboración de la II Modificación del Estudio de Impacto Ambiental del Proyecto Yanacocha (II MEIA Yanacocha), un equipo de profesionales de la Consultora STANTEC, realizará una presentación a las autoridades de su caserío sobre el alcance de la II MEIA, los componentes propuestos de forma preliminar y los mecanismos de participación ciudadana que se realizarán para la Etapa Antes de la Elaboración de la II MEIA.

Como parte del proceso de participación ciudadana de la Etapa Antes, se realizará una Reunión Informativa y Entrevistas a autoridades.

En ese sentido le agradeceremos su participación y la de sus autoridades en este proceso de participación ciudadana. Se detalla: lugar, fecha y hora del evento.

Desarrollo de la Reunión Informativa + Entrevistas	Fecha: Martes 14.05.2019 Hora: 10:00 am Lugar: Cajamarca: Local Los Andes (Av. Vía de Evitamiento Sur # 1091)

Cabe destacar que en la Oficina de Información Permanente de Minera Yanacocha, ubicada en la ciudad de Cajamarca en el Jr. La Cantuta Mza. "A"- Lote 3 Complejo Qhapaq Ñan, encontrarán el material informativo de la II MEIA, Etapa Antes y podrán realizar sus preguntas acerca del proyecto.

Sin otro particular, reiterándole nuestra consideración y estima. Quedamos de Ud.

Atentamente,

Recibido
10 am
Recibido 07/05/19

Luis Alberto Malca Jauregui
Minera Yanacocha SRL

Yanacocha

Cajamarca, 10 de abril de 2019

Sr. JOSÉ SANTOS CHILÓN TEJADA
TENIENTE GOBERNADOR DEL CASERIO SANTA ROSA

Presente.

Es un agrado saludarle y a la vez informarle que, como parte del Mecanismo de Participación Ciudadana establecido por el establecidos en el DS N° 028-2008-EM y RM N° 304 – 2008 – MEM/ DM, por el Servicio Nacional de Certificación Ambiental para las Inversiones Sostenibles (SENACE) adscrito al Ministerio del Ambiente (MINAM), considerado para la Etapa Antes de la Elaboración de la II Modificación del Estudio de Impacto Ambiental del Proyecto Yanacocha (II MEIA Yanacocha), un equipo de profesionales de la Consultora STANTEC, realizará una presentación a las autoridades de su caserío sobre el alcance de la II MEIA, los componentes propuestos de forma preliminar y los mecanismos de participación ciudadana que se realizarán para la Etapa Antes de la Elaboración de la II MEIA.

Como parte del proceso de participación ciudadana de la Etapa Antes, se realizará una Reunión Informativa y Entrevistas a autoridades.

En ese sentido le agradeceremos su participación y la de sus autoridades en este proceso de participación ciudadana. Se detalla: lugar, fecha y hora del evento.

Desarrollo de la Reunión Informativa + Entrevistas	Fecha: Lunes 29.04.2019 Hora: 3:00 pm Lugar: Cajamarca: Local Los Andes (Av. Vía de Evitamiento Sur # 1091)

Cabe destacar que en la Oficina de Información Permanente de Minera Yanacocha, ubicada en la ciudad de Cajamarca en el Jr. La Cantuta Mza. "A"- Lote 3 Complejo Qhapaq Ñan, encontrarán el material informativo de la II MEIA, Etapa Antes y podrán realizar sus preguntas acerca del proyecto.

Sin otro particular, reiterándole nuestra consideración y estima. Quedamos de Ud.

Atentamente,

José S. Chilón Tejada
TENIENTE GOBERNADOR
CAS. SANTA ROSA - PORCÓN ALTO
CAJAMARCA

Luis Alberto Malca Jauregui
Minera Yanacocha SRL

Yanacocha

Cajamarca, 10 de abril de 2019

Sr. ISIDRO CHILÓN GONZÁLES
PRESIDENTE DE RONDA CAMPESINA DEL CASERIO SANTA ROSA

Presente.

Es un agrado saludarle y a la vez informarle que, como parte del Mecanismo de Participación Ciudadana establecido por el establecidos en el DS N° 028-2008-EM y RM N° 304 – 2008 – MEM/ DM, por el Servicio Nacional de Certificación Ambiental para las Inversiones Sostenibles (SENACE) adscrito al Ministerio del Ambiente (MINAM), considerado para la Etapa Antes de la Elaboración de la II Modificación del Estudio de Impacto Ambiental del Proyecto Yanacocha (II MEIA Yanacocha), un equipo de profesionales de la Consultora STANTEC, realizará una presentación a las autoridades de su caserío sobre el alcance de la II MEIA, los componentes propuestos de forma preliminar y los mecanismos de participación ciudadana que se realizarán para la Etapa Antes de la Elaboración de la II MEIA.

Como parte del proceso de participación ciudadana de la Etapa Antes, se realizará una Reunión Informativa y Entrevistas a autoridades.

En ese sentido le agradeceremos su participación y la de sus autoridades en este proceso de participación ciudadana. Se detalla: lugar, fecha y hora del evento.

Desarrollo de la Reunión Informativa + Entrevistas	Fecha: Lunes 29.04.2019 Hora: 3:00 pm Lugar: Cajamarca: Local Los Andes (Av. Vía de Evitamiento Sur # 1091)

Cabe destacar que en la Oficina de Información Permanente de Minera Yanacocha, ubicada en la ciudad de Cajamarca en el Jr. La Cantuta Mza. "A"- Lote 3 Complejo Qhapaq Ñan, encontrarán el material informativo de la II MEIA, Etapa Antes y podrán realizar sus preguntas acerca del proyecto.

Sin otro particular, reiterándole nuestra consideración y estima. Quedamos de Ud.

Atentamente,

ISIDRO CHILON GONZALES
PRESIDENTE RONDAS
SANTA ROSA

Luis Alberto Malca Jauregui
Minera Yanacocha SRL

Yanacocha

Cajamarca, 10 de abril de 2019

Sr. JOSE ANTONIO CHILON TEJADA
PRESIDENTE DE LA JASS DEL CASERIO SANTA ROSA

Presente.

Es un agrado saludarle y a la vez informarle que, como parte del Mecanismo de Participación Ciudadana establecido por el establecidos en el DS N° 028-2008-EM y RM N° 304 – 2008 – MEM/ DM, por el Servicio Nacional de Certificación Ambiental para las Inversiones Sostenibles (SENACE) adscrito al Ministerio del Ambiente (MINAM), considerado para la Etapa Antes de la Elaboración de la II Modificación del Estudio de Impacto Ambiental del Proyecto Yanacocha (II MEIA Yanacocha), un equipo de profesionales de la Consultora STANTEC, realizará una presentación a las autoridades de su caserío sobre el alcance de la II MEIA, los componentes propuestos de forma preliminar y los mecanismos de participación ciudadana que se realizarán para la Etapa Antes de la Elaboración de la II MEIA.

Como parte del proceso de participación ciudadana de la Etapa Antes, se realizará una Reunión Informativa y Entrevistas a autoridades.

En ese sentido le agradeceremos su participación y la de sus autoridades en este proceso de participación ciudadana. Se detalla: lugar, fecha y hora del evento.

Desarrollo de la Reunión Informativa + Entrevistas	Fecha: Lunes 29.04.2019 Hora: 3:00 pm Lugar: Cajamarca: Local Los Andes (Av. Vía de Evitamiento Sur # 1091)

Cabe destacar que en la Oficina de Información Permanente de Minera Yanacocha, ubicada en la ciudad de Cajamarca en el Jr. La Cantuta Mza. "A"- Lote 3 Complejo Qhapaq Ñan, encontrarán el material informativo de la II MEIA, Etapa Antes y podrán realizar sus preguntas acerca del proyecto.

Sin otro particular, reiterándole nuestra consideración y estima. Quedamos de Ud.

Atentamente,

JOSE A CHILON TEJADA
PRESIDENTE DE JASS.

Luis Alberto Malca Jauregui
Minera Yanacocha SRL

Yanacocha

Cajamarca, 10 de abril de 2019

Sr. FRANCISCO INFANTE CHUQUIMANGO
TENIENTE GOBERNADOR DEL CASERÍO SUROPORCON

Presente.

Es un agrado saludarle y a la vez informarle que, como parte del Mecanismo de Participación Ciudadana establecido por el establecidos en el DS N° 028-2008-EM y RM N° 304 – 2008 – MEM/ DM, por el Servicio Nacional de Certificación Ambiental para las Inversiones Sostenibles (SENACE) adscrito al Ministerio del Ambiente (MINAM), considerado para la Etapa Antes de la Elaboración de la II Modificación del Estudio de Impacto Ambiental del Proyecto Yanacocha (II MEIA Yanacocha), un equipo de profesionales de la Consultora STANTEC, realizará una presentación a las autoridades de su caserío sobre el alcance de la II MEIA, los componentes propuestos de forma preliminar y los mecanismos de participación ciudadana que se realizarán para la Etapa Antes de la Elaboración de la II MEIA.

Como parte del proceso de participación ciudadana de la Etapa Antes, se realizará una Reunión Informativa y Entrevistas a autoridades.

En ese sentido le agradeceremos su participación y la de sus autoridades en este proceso de participación ciudadana. Se detalla: lugar, fecha y hora del evento.

Desarrollo de la Reunión Informativa + Entrevistas	Fecha: Jueves 25.04.2019 Hora: 5:00 pm Lugar: Cajamarca: Local Los Andes (Av. Vía de Evitamiento Sur # 1091)

Cabe destacar que en la Oficina de Información Permanente de Minera Yanacocha, ubicada en la ciudad de Cajamarca en el Jr. La Cantuta Mza. "A"- Lote 3 Complejo Qhapaq Ñan, encontrarán el material informativo de la II MEIA, Etapa Antes y podrán realizar sus preguntas acerca del proyecto.

Sin otro particular, reiterándole nuestra consideración y estima. Quedamos de Ud.

Atentamente,

Francisco Infante Chuquimango
Teniente Gobernador

Luis Alberto Malca Jauregui
Minera Yanacocha SRL

Yanacocha

Cajamarca, 10 de abril de 2019

Sr. SANTOS CHILON CALUA.
PRESIDENTE DE RONDA CAMPESINA CASERÍO SUROPORCON.

Presente.

Es un agrado saludarle y a la vez informarle que, como parte del Mecanismo de Participación Ciudadana establecido por el establecidos en el DS N° 028-2008-EM y RM N° 304 – 2008 – MEM/ DM, por el Servicio Nacional de Certificación Ambiental para las Inversiones Sostenibles (SENACE) adscrito al Ministerio del Ambiente (MINAM), considerado para la Etapa Antes de la Elaboración de la II Modificación del Estudio de Impacto Ambiental del Proyecto Yanacocha (II MEIA Yanacocha), un equipo de profesionales de la Consultora STANTEC, realizará una presentación a las autoridades de su caserío sobre el alcance de la II MEIA, los componentes propuestos de forma preliminar y los mecanismos de participación ciudadana que se realizarán para la Etapa Antes de la Elaboración de la II MEIA.

Como parte del proceso de participación ciudadana de la Etapa Antes, se realizará una Reunión Informativa y Entrevistas a autoridades.

En ese sentido le agradeceremos su participación y la de sus autoridades en este proceso de participación ciudadana. Se detalla: lugar, fecha y hora del evento.

Desarrollo de la Reunión Informativa + Entrevistas	Fecha: Jueves 25.04.2019 Hora: 5:00 pm Lugar: Cajamarca: Local Los Andes (Av. Vía de Evitamiento Sur # 1091)

Cabe destacar que en la Oficina de Información Permanente de Minera Yanacocha, ubicada en la ciudad de Cajamarca en el Jr. La Cantuta Mza. "A"- Lote 3 Complejo Qhapaq Ñan, encontrarán el material informativo de la II MEIA, Etapa Antes y podrán realizar sus preguntas acerca del proyecto.

Sin otro particular, reiterándole nuestra consideración y estima. Quedamos de Ud.

Atentamente,

Luis Alberto Malca Jauregui
Minera Yanacocha SRL

Santos Chilón Calua.
Presidente de Rondas - C.S.

Yanacocha

Cajamarca, 10 de abril de 2019

Sr. RAMON INFANTE CHUQUIMANGO.
PRESIDENTE JASS DEL CASERÍO SUROPORCON

Presente.

Es un agrado saludarle y a la vez informarle que, como parte del Mecanismo de Participación Ciudadana establecido por el establecidos en el DS N° 028-2008-EM y RM N° 304 – 2008 – MEM/ DM, por el Servicio Nacional de Certificación Ambiental para las Inversiones Sostenibles (SENACE) adscrito al Ministerio del Ambiente (MINAM), considerado para la Etapa Antes de la Elaboración de la II Modificación del Estudio de Impacto Ambiental del Proyecto Yanacocha (II MEIA Yanacocha), un equipo de profesionales de la Consultora STANTEC, realizará una presentación a las autoridades de su caserío sobre el alcance de la II MEIA, los componentes propuestos de forma preliminar y los mecanismos de participación ciudadana que se realizarán para la Etapa Antes de la Elaboración de la II MEIA.

Como parte del proceso de participación ciudadana de la Etapa Antes, se realizará una Reunión Informativa y Entrevistas a autoridades.

En ese sentido le agradeceremos su participación y la de sus autoridades en este proceso de participación ciudadana. Se detalla: lugar, fecha y hora del evento.

Desarrollo de la Reunión Informativa + Entrevistas	Fecha: Jueves 25.04.2019 Hora: 5:00 pm Lugar: Cajamarca: Local Los Andes (Av. Vía de Evitamiento Sur # 1091)

Cabe destacar que en la Oficina de Información Permanente de Minera Yanacocha, ubicada en la ciudad de Cajamarca en el Jr. La Cantuta Mza. "A"- Lote 3 Complejo Qhapaq Ñan, encontrarán el material informativo de la II MEIA, Etapa Antes y podrán realizar sus preguntas acerca del proyecto.

Sin otro particular, reiterándole nuestra consideración y estima. Quedamos de Ud.

Atentamente,

Luis Alberto Malca Jauregui
Minera Yanacocha SRL

Ramon Infante Chuquimango

Yanacocha

Cajamarca, 10 de abril de 2019

Sr. JOSÉ PATROCINIO CUEVA TAFUR
TENIENTE GOBERNADOR DEL CASERIO TOTORILLAS

Presente.

Es un agrado saludarle y a la vez informarle que, como parte del Mecanismo de Participación Ciudadana establecido por el establecidos en el DS N° 028-2008-EM y RM N° 304 – 2008 – MEM/ DM, por el Servicio Nacional de Certificación Ambiental para las Inversiones Sostenibles (SENACE) adscrito al Ministerio del Ambiente (MINAM), considerado para la Etapa Antes de la Elaboración de la II Modificación del Estudio de Impacto Ambiental del Proyecto Yanacocha (II MEIA Yanacocha), un equipo de profesionales de la Consultora STANTEC, realizará una presentación a las autoridades de su caserío sobre el alcance de la II MEIA, los componentes propuestos de forma preliminar y los mecanismos de participación ciudadana que se realizarán para la Etapa Antes de la Elaboración de la II MEIA.

Como parte del proceso de participación ciudadana de la Etapa Antes, se realizará una Reunión Informativa y Entrevistas a autoridades.

En ese sentido le agradeceremos su participación y la de sus autoridades en este proceso de participación ciudadana. Se detalla: lugar, fecha y hora del evento.

Desarrollo de la Reunión Informativa + Entrevistas	Fecha: Martes 23.04.2019 Hora: 2:00 pm Lugar: Cajamarca: Local Los Andes (Av. Vía de Evitamiento Sur # 1091)

Cabe destacar que en la Oficina de Información Permanente de Minera Yanacocha, ubicada en la ciudad de Cajamarca en el Jr. La Cantuta Mza. "A"- Lote 3 Complejo Qhapaq Ñan, encontrarán el material informativo de la II MEIA, Etapa Antes y podrán realizar sus preguntas acerca del proyecto.

Sin otro particular, reiterándole nuestra consideración y estima. Quedamos de Ud.

Atentamente,

MINISTERIO DEL INTERIOR
Dirección Regional de Gobierno Interior
José Patrocinio Cueva Tafur
TENIENTE GOBERNADOR
DNI: 42456230

Luis Alberto Malca Jauregui
Minera Yanacocha SRL

Yanacocha

Cajamarca, 10 de abril de 2019

Sr. JUAN CHINGAY INFANTE
TENIENTE GOBERNADOR DEL CASERÍO TRES MOLINOS

Presente.

Es un agrado saludarle y a la vez informarle que, como parte del Mecanismo de Participación Ciudadana establecido por el establecidos en el DS N° 028-2008-EM y RM N° 304 – 2008 – MEM/ DM, por el Servicio Nacional de Certificación Ambiental para las Inversiones Sostenibles (SENACE) adscrito al Ministerio del Ambiente (MINAM), considerado para la Etapa Antes de la Elaboración de la II Modificación del Estudio de Impacto Ambiental del Proyecto Yanacocha (II MEIA Yanacocha), un equipo de profesionales de la Consultora STANTEC, realizará una presentación a las autoridades de su caserío sobre el alcance de la II MEIA, los componentes propuestos de forma preliminar y los mecanismos de participación ciudadana que se realizarán para la Etapa Antes de la Elaboración de la II MEIA.

Como parte del proceso de participación ciudadana de la Etapa Antes, se realizará una Reunión Informativa y Entrevistas a autoridades.

En ese sentido le agradeceremos su participación y la de sus autoridades en este proceso de participación ciudadana. Se detalla: lugar, fecha y hora del evento.

Desarrollo de la Reunión Informativa + Entrevistas	Fecha: Martes 14.05.2019 Hora: 10:00 am Lugar: Cajamarca: Local Los Andes (Av. Vía de Evitamiento Sur # 1091)

Cabe destacar que en la Oficina de Información Permanente de Minera Yanacocha, ubicada en la ciudad de Cajamarca en el Jr. La Cantuta Mza. "A"- Lote 3 Complejo Qhapaq Ñan, encontrarán el material informativo de la II MEIA, Etapa Antes y podrán realizar sus preguntas acerca del proyecto.

Sin otro particular, reiterándole nuestra consideración y estima. Quedamos de Ud.

Atentamente,

Teniente gobernador
DNI: 42830061

Luis Alberto Malca Jauregui
Minera Yanacocha SRL

Yanacocha

Cajamarca, 10 de abril de 2019

Sr. MERCEDES BANDA CHUQUIRUNA
AGENTE MUNICIPAL DEL CASERIO TRES TINGOS

Presente.

Es un agrado saludarle y a la vez informarle que, como parte del Mecanismo de Participación Ciudadana establecido por el establecidos en el DS N° 028-2008-EM y RM N° 304 – 2008 – MEM/ DM, por el Servicio Nacional de Certificación Ambiental para las Inversiones Sostenibles (SENACE) adscrito al Ministerio del Ambiente (MINAM), considerado para la Etapa Antes de la Elaboración de la II Modificación del Estudio de Impacto Ambiental del Proyecto Yanacocha (II MEIA Yanacocha), un equipo de profesionales de la Consultora STANTEC, realizará una presentación a las autoridades de su caserío sobre el alcance de la II MEIA, los componentes propuestos de forma preliminar y los mecanismos de participación ciudadana que se realizarán para la Etapa Antes de la Elaboración de la II MEIA.

Como parte del proceso de participación ciudadana de la Etapa Antes, se realizará una Reunión Informativa y Entrevistas a autoridades.

En ese sentido le agradeceremos su participación y la de sus autoridades en este proceso de participación ciudadana. Se detalla: lugar, fecha y hora del evento.

Desarrollo de la Reunión Informativa + Entrevistas	Fecha: Jueves 09.05.2019 Hora: 2:00 pm Lugar: Cajamarca: Local Los Andes (Av. Vía de Evitamiento Sur # 1091)

Cabe destacar que en la Oficina de Información Permanente de Minera Yanacocha, ubicada en la ciudad de Cajamarca en el Jr. La Cantuta Mza. "A"- Lote 3 Complejo Qhapaq Ñan, encontrarán el material informativo de la II MEIA, Etapa Antes y podrán realizar sus preguntas acerca del proyecto.

Sin otro particular, reiterándole nuestra consideración y estima. Quedamos de Ud.

Atentamente,

Luis Alberto Malca Jauregui
Minera Yanacocha SRL

Fecha: 07/05/19

Yanacocha

Cajamarca, 10 de abril de 2019

Sr. PASCUAL BANDA CHUQUIRUNA
PRESIDENTE JASS DEL CASERIO TRES TINGOS

Presente.

Es un agrado saludarle y a la vez informarle que, como parte del Mecanismo de Participación Ciudadana establecido por el establecidos en el DS N° 028-2008-EM y RM N° 304 – 2008 – MEM/ DM, por el Servicio Nacional de Certificación Ambiental para las Inversiones Sostenibles (SENACE) adscrito al Ministerio del Ambiente (MINAM), considerado para la Etapa Antes de la Elaboración de la II Modificación del Estudio de Impacto Ambiental del Proyecto Yanacocha (II MEIA Yanacocha), un equipo de profesionales de la Consultora STANTEC, realizará una presentación a las autoridades de su caserío sobre el alcance de la II MEIA, los componentes propuestos de forma preliminar y los mecanismos de participación ciudadana que se realizarán para la Etapa Antes de la Elaboración de la II MEIA.

Como parte del proceso de participación ciudadana de la Etapa Antes, se realizará una Reunión Informativa y Entrevistas a autoridades.

En ese sentido le agradeceremos su participación y la de sus autoridades en este proceso de participación ciudadana. Se detalla: lugar, fecha y hora del evento.

Desarrollo de la Reunión Informativa + Entrevistas	Fecha: Jueves 09.05.2019 Hora: 2:00 pm Lugar: Cajamarca: Local Los Andes (Av. Vía de Evitamiento Sur # 1091)

Cabe destacar que en la Oficina de Información Permanente de Minera Yanacocha, ubicada en la ciudad de Cajamarca en el Jr. La Cantuta Mza. "A"- Lote 3 Complejo Qhapaq Ñan, encontrarán el material informativo de la II MEIA, Etapa Antes y podrán realizar sus preguntas acerca del proyecto.

Sin otro particular, reiterándole nuestra consideración y estima. Quedamos de Ud.

Atentamente,

Luis Alberto Malca Jauregui
Minera Yanacocha SRL

Recibí 02/05/19

Yanacocha

Cajamarca, 10 de abril de 2019

Sr. SACARIAS CUEVA CASTREJON
TENIENTE GOBERNADOR DEL CASERÍO TUAL

Presente.

Es un agrado saludarle y a la vez informarle que, como parte del Mecanismo de Participación Ciudadana establecido por el establecidos en el DS N° 028-2008-EM y RM N° 304 – 2008 – MEM/ DM, por el Servicio Nacional de Certificación Ambiental para las Inversiones Sostenibles (SENACE) adscrito al Ministerio del Ambiente (MINAM), considerado para la Etapa Antes de la Elaboración de la II Modificación del Estudio de Impacto Ambiental del Proyecto Yanacocha (II MEIA Yanacocha), un equipo de profesionales de la Consultora STANTEC, realizará una presentación a las autoridades de su caserío sobre el alcance de la II MEIA, los componentes propuestos de forma preliminar y los mecanismos de participación ciudadana que se realizarán para la Etapa Antes de la Elaboración de la II MEIA.

Como parte del proceso de participación ciudadana de la Etapa Antes, se realizará una Reunión Informativa y Entrevistas a autoridades.

En ese sentido le agradeceremos su participación y la de sus autoridades en este proceso de participación ciudadana. Se detalla: lugar, fecha y hora del evento.

Desarrollo de la Reunión Informativa + Entrevistas	Fecha: Jueves 25.04.2019 Hora: 8:00 am Lugar: Cajamarca: Local Los Andes (Av. Vía de Evitamiento Sur # 1091)

Cabe destacar que en la Oficina de Información Permanente de Minera Yanacocha, ubicada en la ciudad de Cajamarca en el Jr. La Cantuta Mza. "A"- Lote 3 Complejo Qhapaq Ñan, encontrarán el material informativo de la II MEIA, Etapa Antes y podrán realizar sus preguntas acerca del proyecto.

Sin otro particular, reiterándole nuestra consideración y estima. Quedamos de Ud.

Atentamente,

Luis Alberto Malca Jauregui
Minera Yanacocha SRL

26714511

Yanacocha

Cajamarca, 10 de abril de 2019

Sr. JOSÉ NATIVIDAD GONZALES AYAY
TENIENTE GOBERNADOR DEL CASERIO YUN YUN ALTO

Presente.

Es un agrado saludarle y a la vez informarle que, como parte del Mecanismo de Participación Ciudadana establecido por el establecidos en el DS N° 028-2008-EM y RM N° 304 – 2008 – MEM/ DM, por el Servicio Nacional de Certificación Ambiental para las Inversiones Sostenibles (SENACE) adscrito al Ministerio del Ambiente (MINAM), considerado para la Etapa Antes de la Elaboración de la II Modificación del Estudio de Impacto Ambiental del Proyecto Yanacocha (II MEIA Yanacocha), un equipo de profesionales de la Consultora STANTEC, realizará una presentación a las autoridades de su caserío sobre el alcance de la II MEIA, los componentes propuestos de forma preliminar y los mecanismos de participación ciudadana que se realizarán para la Etapa Antes de la Elaboración de la II MEIA.

Como parte del proceso de participación ciudadana de la Etapa Antes, se realizará una Reunión Informativa y Entrevistas a autoridades.

En ese sentido le agradeceremos su participación y la de sus autoridades en este proceso de participación ciudadana. Se detalla: lugar, fecha y hora del evento.

Desarrollo de la Reunión Informativa + Entrevistas	Fecha: Martes 23.04.2019 Hora: 09:00 am Lugar: Cajamarca: Local Los Andes (Av. Vía de Evitamiento Sur # 1091)

Cabe destacar que en la Oficina de Información Permanente de Minera Yanacocha, ubicada en la ciudad de Cajamarca en el Jr. La Cantuta Mza. "A"- Lote 3 Complejo Qhapaq Ñan, encontrarán el material informativo de la II MEIA, Etapa Antes y podrán realizar sus preguntas acerca del proyecto.

Sin otro particular, reiterándole nuestra consideración y estima. Quedamos de Ud.

Atentamente,

Luis Alberto Malca Jauregui
Minera Yanacocha SRL

Yanacocha

Cajamarca, 10 de abril de 2019

SR. JOSÉ VÍCTOR CASTREJÓN GONZALES
TENIENTE GOBERNADOR DEL CASERÍO YUN YUN BAJO

Presente.

Es un agrado saludarle y a la vez informarle que, como parte del Mecanismo de Participación Ciudadana establecido por el establecidos en el DS N° 028-2008-EM y RM N° 304 – 2008 – MEM/ DM, por el Servicio Nacional de Certificación Ambiental para las Inversiones Sostenibles (SENACE) adscrito al Ministerio del Ambiente (MINAM), considerado para la Etapa Antes de la Elaboración de la II Modificación del Estudio de Impacto Ambiental del Proyecto Yanacocha (II MEIA Yanacocha), un equipo de profesionales de la Consultora STANTEC, realizará una presentación a las autoridades de su caserío sobre el alcance de la II MEIA, los componentes propuestos de forma preliminar y los mecanismos de participación ciudadana que se realizarán para la Etapa Antes de la Elaboración de la II MEIA.

Como parte del proceso de participación ciudadana de la Etapa Antes, se realizará una Reunión Informativa y Entrevistas a autoridades.

En ese sentido le agradeceremos su participación y la de sus autoridades en este proceso de participación ciudadana. Se detalla: lugar, fecha y hora del evento.

Desarrollo de la Reunión Informativa + Entrevistas	Fecha: Jueves 16.05.2019 Hora: 3:00 pm Lugar: Cajamarca: Local Los Andes (Av. Vía de Evitamiento Sur # 1091)

Cabe destacar que en la Oficina de Información Permanente de Minera Yanacocha, ubicada en la ciudad de Cajamarca en el Jr. La Cantuta Mza. "A"- Lote 3 Complejo Qhapaq Ñan, encontrarán el material informativo de la II MEIA, Etapa Antes y podrán realizar sus preguntas acerca del proyecto.

Sin otro particular, reiterándole nuestra consideración y estima. Quedamos de Ud.

Atentamente,

MINISTERIO DEL INTERIOR
TENENCIA DE GOBERNACION
José V. Castrejón Gonzáles
TENIENTE GOBERNADOR
CAS. YUN YUN BAJO

Luis Alberto Malca Jauregui
Minera Yanacocha SRL

Yanacocha

Cajamarca, 10 de abril de 2019

SR. EDUARDO CUEVA CHILÓN
PRESIDENTE DE RONDA CAMPESINA - CASERÍO YUN YUN BAJO

Presente.

Es un agrado saludarle y a la vez informarle que, como parte del Mecanismo de Participación Ciudadana establecido por el establecidos en el DS N° 028-2008-EM y RM N° 304 – 2008 – MEM/ DM, por el Servicio Nacional de Certificación Ambiental para las Inversiones Sostenibles (SENACE) adscrito al Ministerio del Ambiente (MINAM), considerado para la Etapa Antes de la Elaboración de la II Modificación del Estudio de Impacto Ambiental del Proyecto Yanacocha (II MEIA Yanacocha), un equipo de profesionales de la Consultora STANTEC, realizará una presentación a las autoridades de su caserío sobre el alcance de la II MEIA, los componentes propuestos de forma preliminar y los mecanismos de participación ciudadana que se realizarán para la Etapa Antes de la Elaboración de la II MEIA.

Como parte del proceso de participación ciudadana de la Etapa Antes, se realizará una Reunión Informativa y Entrevistas a autoridades.

En ese sentido le agradeceremos su participación y la de sus autoridades en este proceso de participación ciudadana. Se detalla: lugar, fecha y hora del evento.

Desarrollo de la Reunión Informativa + Entrevistas	Fecha: Jueves 16.05.2019 Hora: 3:00 pm Lugar: Cajamarca: Local Los Andes (Av. Vía de Evitamiento Sur # 1091)

Cabe destacar que en la Oficina de Información Permanente de Minera Yanacocha, ubicada en la ciudad de Cajamarca en el Jr. La Cantuta Mza. "A"- Lote 3 Complejo Qhapaq Ñan, encontrarán el material informativo de la II MEIA, Etapa Antes y podrán realizar sus preguntas acerca del proyecto.

Sin otro particular, reiterándole nuestra consideración y estima. Quedamos de Ud.

Atentamente,

MINISTERIO DEL INTERIOR
TENENCIA DE GOBERNACIÓN
José V. Castrejón Gonzáles
TENIENTE GOBERNADOR
CAS. YUN YUN BAJO

Luis Alberto Malca Jauregui
Minera Yanacocha SRL

Yanacocha

Cajamarca, 10 de abril de 2019

SR. ANDRÉS CHILÓN CASTREJÓN
AGENTE MUNICIPAL DEL CASERÍO YUN YUN BAJO

Presente.

Es un agrado saludarle y a la vez informarle que, como parte del Mecanismo de Participación Ciudadana establecido por el establecidos en el DS N° 028-2008-EM y RM N° 304 – 2008 – MEM/ DM, por el Servicio Nacional de Certificación Ambiental para las Inversiones Sostenibles (SENACE) adscrito al Ministerio del Ambiente (MINAM), considerado para la Etapa Antes de la Elaboración de la II Modificación del Estudio de Impacto Ambiental del Proyecto Yanacocha (II MEIA Yanacocha), un equipo de profesionales de la Consultora STANTEC, realizará una presentación a las autoridades de su caserío sobre el alcance de la II MEIA, los componentes propuestos de forma preliminar y los mecanismos de participación ciudadana que se realizarán para la Etapa Antes de la Elaboración de la II MEIA.

Como parte del proceso de participación ciudadana de la Etapa Antes, se realizará una Reunión Informativa y Entrevistas a autoridades.

En ese sentido le agradeceremos su participación y la de sus autoridades en este proceso de participación ciudadana. Se detalla: lugar, fecha y hora del evento.

Desarrollo de la Reunión Informativa + Entrevistas	Fecha: Jueves 16.05.2019 Hora: 3:00 pm Lugar: Cajamarca: Local Los Andes (Av. Vía de Evitamiento Sur # 1091)

Cabe destacar que en la Oficina de Información Permanente de Minera Yanacocha, ubicada en la ciudad de Cajamarca en el Jr. La Cantuta Mza. "A"- Lote 3 Complejo Qhapaq Ñan, encontrarán el material informativo de la II MEIA, Etapa Antes y podrán realizar sus preguntas acerca del proyecto.

Sin otro particular, reiterándole nuestra consideración y estima. Quedamos de Ud.

Atentamente,

Luis Alberto Malca Jauregui
Minera Yanacocha SRL

Yanacocha

Cajamarca, 10 de abril de 2019

SR. FERNANDO ISPILCO AYAY
JUEZ DE PAZ DEL CASERÍO YUN YUN BAJO

Presente.

Es un agrado saludarle y a la vez informarle que, como parte del Mecanismo de Participación Ciudadana establecido por el establecidos en el DS N° 028-2008-EM y RM N° 304 – 2008 – MEM/ DM, por el Servicio Nacional de Certificación Ambiental para las Inversiones Sostenibles (SENACE) adscrito al Ministerio del Ambiente (MINAM), considerado para la Etapa Antes de la Elaboración de la II Modificación del Estudio de Impacto Ambiental del Proyecto Yanacocha (II MEIA Yanacocha), un equipo de profesionales de la Consultora STANTEC, realizará una presentación a las autoridades de su caserío sobre el alcance de la II MEIA, los componentes propuestos de forma preliminar y los mecanismos de participación ciudadana que se realizarán para la Etapa Antes de la Elaboración de la II MEIA.

Como parte del proceso de participación ciudadana de la Etapa Antes, se realizará una Reunión Informativa y Entrevistas a autoridades.

En ese sentido le agradeceremos su participación y la de sus autoridades en este proceso de participación ciudadana. Se detalla: lugar, fecha y hora del evento.

Desarrollo de la Reunión Informativa + Entrevistas	Fecha: Jueves 16.05.2019 Hora: 3:00 pm Lugar: Cajamarca: Local Los Andes (Av. Vía de Evitamiento Sur # 1091)

Cabe destacar que en la Oficina de Información Permanente de Minera Yanacocha, ubicada en la ciudad de Cajamarca en el Jr. La Cantuta Mza. "A"- Lote 3 Complejo Qhapaq Ñan, encontrarán el material informativo de la II MEIA, Etapa Antes y podrán realizar sus preguntas acerca del proyecto.

Sin otro particular, reiterándole nuestra consideración y estima. Quedamos de Ud.

Atentamente,

Luis Alberto Malca Jauregui
Minera Yanacocha SRL

16-05-19
Fernando ISPILCO AYAY

ANEXO 2

REGISTRO DE ASISTENCIA

Stantec

SEGUNDA MODIFICACIÓN DEL ESTUDIO DE IMPACTO AMBIENTAL YANACOCHA (II MEIA YANACOCHA)
PLAN DE PARTICIPACIÓN CIUDADANA - ETAPA ANTES DE LA ELABORACIÓN DE LA MODIFICACIÓN
Reuniones Informativas con autoridades del AISD de la Modificación

Fecha: 16_05_2019 **Lugar:** LOS ANDES SUITE - AULA CORICANCHA CASERÍO APALÍN **Hora de inicio:** 10:50 AM.

	Nombre	Cargo	Institución de pertenencia	DNI	Teléfono	Firma
1	NICOLÁS VARGAS HUAMÁN	PRESIDENTE	CANAL AZUFRE ATUNCONGA	26637087	953092640	
2	SEGUNDO VARGAS TEATINO	SECRETARIO	COMITÉ DE DESARROLLO	26657857	962703800	
3	RAÚL SAMÁN TORRES	VICEPRESIDENTE	CANAL AZUFRE ATUNCONGA	26656968	955787899	
4	WILMA GUTIERRES SANCHÉZ	PRESIDENTA	RONDA CAMPESINA	42102678	951791541	
5	JORGE LEONIDAS GUTIERREZ VARGAS	POBLADOR	APALÍN	26657786	968302597	
6	GUILLERMO LLANOS CONDOR	REGIDOR	MUNICIPALIDAD LOS BAÑOS DEL INCA	40789106	976911213	
7						
8						
9						
10						
11						
12						
13						
14						
15						
16						

018326

Stantec

SEGUNDA MODIFICACIÓN DEL ESTUDIO DE IMPACTO AMBIENTAL YANACOCHA (II MEIA YANACOCHA)
PLAN DE PARTICIPACIÓN CIUDADANA - ETAPA ANTES DE LA ELABORACIÓN DE LA MODIFICACIÓN
Reuniones Informativas con autoridades del AISD de la Modificación

Fecha: 07/05/2019 Lugar: HOTEL LOSANDES SUITE / BARROJO Hora de inicio: 10:30 AM.

	Nombre	Cargo	Institución de pertenencia	DNI	Teléfono	Firma
1	ALEJANDRO LUCANO MANTILLA	TENIENTE	GOBERNACIÓN	26680840	948823830	
2	ELÍAS CHAVEZ MORALES	PRESIDENTE	CANAL COCAN BARROJO	80628700	948396519	
3	FAUSTO HERAS CASTILLO	POBLADOR	CASERÍO BARROJO	43838813	963380830	
4	ALEJANDRO CHUQUIRUNA BARDALES	PRESIDENTE	RONDA CAMPESINA	26680789	927118889	
5	ANTONIO CHUQUIRUNA TAICA	POBLADOR	CASERÍO BARROJO	40872296	970237469	
6	MARIO CONDOR MORALES	POBLADOR	CASERÍO BARROJO	70167841	995534411	
7	GREGORIO CHUQUIRUNA CASTILLO	POBLADOR	CASERÍO BARROJO	47408653	927273212	
8	JUSTO CONDOR MORALES	AGENTE	MUNICIPALIDAD	47516153	973712041	
9	JUAN CASTILLO CORTÉZ	PRESIDENTE	RIEGO TECNIFICADO	40831540	953197678	
10						
11						
12						
13						
14						
15						
16						

018327

Stantec

SEGUNDA MODIFICACIÓN DEL ESTUDIO DE IMPACTO AMBIENTAL YANACOCHA (II MEIA YANACOCHA)
PLAN DE PARTICIPACIÓN CIUDADANA - ETAPA ANTES DE LA ELABORACIÓN DE LA MODIFICACIÓN
Reuniones Informativas con autoridades del AISD de la Modificación

Fecha: 07.05.2019. Lugar: LOS ANDES / CASERÍO BELLAVISTA ALTA Hora de inicio: 11:45 am

	Nombre	Cargo	Institución de pertenencia	DNI	Teléfono	Firma
1	SANTOS LLANOS CORONADO	PRESIDENTE	CANAL AZUFRE GUECHER	26646865	948396096	
2	GREGORIO LLANOS CHUGNAS	1ER VOCAL	CANAL AZUFRE GUECHER.	26646618	-	
3	DEISY CALDERON MANTILLA	POBLADOR	BELLAVISTA ALTA	71940873	-	
4	ADELAIDA CHAVEZ TACILLA	POBLADOR	BELLAVISTA ALTA	46386666	948511242	
5	NESTOR MENDOZA CHAUPA	SECRETARIO	CANAL CHAUCHI UÑIGAN	44304070	968057089	
6	PEDRO CALDERÓN TACILLA	TENIENTE	GOBERNACIÓN	26726556	976842965	
7	ESONCIO MENDOZA MURGA	PRESIDENTE	RONDA CAMPESINA	26616149	976204773	
8						
9						
10						
11						
12						
13						
14						
15						
16						

018328

Stantec

SEGUNDA MODIFICACIÓN DEL ESTUDIO DE IMPACTO AMBIENTAL YANACOCHA (II MEIA YANACOCHA)
PLAN DE PARTICIPACIÓN CIUDADANA - ETAPA ANTES DE LA ELABORACIÓN DE LA MODIFICACIÓN
Reuniones Informativas con autoridades del AISD de la Modificación

Fecha: 07-05-2019 Lugar: LOS ANDES / CASERIO BELLAVISTA BAJA Hora de inicio: 9:00 AM.

	Nombre	Cargo	Institución de pertenencia	DNI	Teléfono	Firma
1	PEDRO RODRIGUEZ MENDOZA	TENIENTE	GOBERNACION	26663574	917109836	
2	JAIME LLANOS CHUNGUE	PRESIDENTE	CANAL AZUFRE ATUN CONGA	42162316	976101865	
3	ANDRES LLANOS SANGAY	POBLADOR	BELLAVISTA BAJA	42679622	920236268	
4	MARIO LLANOS SANGAY	POBLADOR	BELLAVISTA BAJA	41251506	950068422	
5						
6						
7						
8						
9						
10						
11						
12						
13						
14						
15						
16						

018329

Stantec

SEGUNDA MODIFICACIÓN DEL ESTUDIO DE IMPACTO AMBIENTAL YANACOCHA (II MEIA YANACOCHA)
PLAN DE PARTICIPACIÓN CIUDADANA - ETAPA ANTES DE LA ELABORACIÓN DE LA MODIFICACIÓN
Reuniones Informativas con autoridades del AISD de la Modificación

Fecha: 05.05.2019 Lugar: LOS ANDES/CASERIO CARHUACONGA -> TIERRA AMARILLA Hora de inicio: 9:00 AM.

	Nombre	Cargo	Institución de pertenencia	DNI	Teléfono	Firma
1	JOSE SERGIO ARANA SILVA	TENIENTE	GOBERNACION	42213927	976676762	
2	LEOCADIO ZAMBRANO ISPILCO	JEFE DICIPLINA	RONDA CAMPESINA	26631196	920035944	
3	JORGE POMPA RONCAL	PRESIDENTE	RONDA CAMPESINA	42075212	945585795	
4	YANETH QUISPE CHILON	SECRETARIA	RONDA CAMPESINA	46855968	-	
5	MARIA ALEJANDRINA CHILON CH.	PRESIDENTA	RONDA CAMPESINA	26692218	957589011	
6						
7						
8						
9						
10						
11						
12						
13						
14						
15						
16						

018330

Stantec

SEGUNDA MODIFICACIÓN DEL ESTUDIO DE IMPACTO AMBIENTAL YANACOCHA (II MEIA YANACOCHA)
PLAN DE PARTICIPACIÓN CIUDADANA - ETAPA ANTES DE LA ELABORACIÓN DE LA MODIFICACIÓN
Reuniones Informativas con autoridades del AISD de la Modificación

Fecha: 07. 05. 19 Lugar: LOS ANDES SUITE / CARHUAQUERO Hora de inicio: 10:00 AM

	Nombre	Cargo	Institución de pertenencia	DNI	Teléfono	Firma
1	HIPOLITO MOSQUERA MENDOZA	TENIENTE	GOBERNACIÓN	41911771	928673491	
2	MARÍA FLORINDA VILLANUEVA CHUQUIRUNA	POBLADORA	CARHUQUERO	80004139	943685419	
3	ANITA HERRERA TASILLA	SECRETARIA	GRUPO DE MUJERES	48342329	-	
4	SONIA HUAMAN ESPINOZA	POBLADORA	CARHUAQUERO	76617683	-	
5	CELINDA BOLAÑOS HUAMAN	POBLADORA	CARHUAQUERO	45707336	948033885	
6	MARÍA MARCELO CRUZADO	POBLADORA	CARHUAQUERO	26660796	-	
7	HUMBERTO CALDERON MENDOZA	SECRETARIO	RIEGO TECNIFICADO	40304623	971855975	
8	LEONIDAS TAICA VALDIVIA	PRESIDENTE	COMITÉ REGANTES	26708453	970926053	
9	MIGUEL CHUQUIRUNA MENDOZA	AGENTE	MUNICIPAL	42012148	976812731	
10	PAULINA MINCHAN AGUILAR	POBLADORA	CARHUAQUERO	42305194	976601450	
11						
12						
13						
14						
15						
16						

018331

Stantec

SEGUNDA MODIFICACIÓN DEL ESTUDIO DE IMPACTO AMBIENTAL YANACOCHA (II MEIA YANACOCHA)
PLAN DE PARTICIPACIÓN CIUDADANA - ETAPA ANTES DE LA ELABORACIÓN DE LA MODIFICACIÓN
Reuniones Informativas con autoridades del AISD de la Modificación

Fecha: 26-04-2019 **Lugar:** LOS ANDES/CASERÍO CHAUPIMAYO **Hora de inicio:** 3:30 PM.

	Nombre	Cargo	Institución de pertenencia	DNI	Teléfono	Firma
1	JOSE CHUGUIMANGO CASTREJON	PRESIDENTE	JASS	41666342	976391921	
2	JESUS ISHPILLO CHILON	PROMOTOR	JASS	26676989	976845565	
3	LORENZO ISPILLO CASTREJON	TENIENTE	GOBERNACION	26625507	997359434.	
4						
5						
6						
7						
8						
9						
10						
11						
12						
13						
14						
15						
16						

018332

Stantec

SEGUNDA MODIFICACIÓN DEL ESTUDIO DE IMPACTO AMBIENTAL YANACOCHA (II MEIA YANACOCHA)
PLAN DE PARTICIPACIÓN CIUDADANA - ETAPA ANTES DE LA ELABORACIÓN DE LA MODIFICACIÓN
Reuniones Informativas con autoridades del AISD de la Modificación

Fecha: 23-04-2019 **Lugar:** Hotel los Andes – Chilimpampa Alta **Hora de inicio:** 4:00 pm

	Nombre	Cargo	Institución de pertenencia	DNI	Teléfono	Firma
1	Genaro Infante Zarrones	Teniente	Gobernación	41940661	917104452	
2	Elmer Soriano Ayay	Agente	Municipal	45756109	991110071	
3						
4						
5						
6						
7						
8						
9						
10						
11						
12						
13						
14						
15						
16						

018333

Stantec

SEGUNDA MODIFICACIÓN DEL ESTUDIO DE IMPACTO AMBIENTAL YANACOCHA (II MEIA YANACOCHA)
PLAN DE PARTICIPACIÓN CIUDADANA - ETAPA ANTES DE LA ELABORACIÓN DE LA MODIFICACIÓN
Reuniones Informativas con autoridades del AISD de la Modificación

Fecha: 23.04.2019 **Lugar:** LOS ANDES/CHILIMPAMPA BAJA **Hora de inicio:** 4:20 PM.

	Nombre	Cargo	Institución de pertenencia	DNI	Teléfono	Firma
1	ROSARIO CHILÓN DE LA CRUZ	TENIENTE	GOBERNACIÓN	26681461	932335342	
2	JOSE ULISES CHILÓN ROJAS	AGENTE	MUNICIPAL	41827916	976049674	
3	ALBERTO CHILÓN DE LA CRUZ	VICEPRESIDENTE	RIEGO TECNIFICADO	26624838	976386868	
4						
5						
6						
7						
8						
9						
10						
11						
12						
13						
14						
15						
16						

018334

Stantec

SEGUNDA MODIFICACIÓN DEL ESTUDIO DE IMPACTO AMBIENTAL YANACOCHA (II MEIA YANACOCHA)
PLAN DE PARTICIPACIÓN CIUDADANA - ETAPA ANTES DE LA ELABORACIÓN DE LA MODIFICACIÓN
Reuniones Informativas con autoridades del AISD de la Modificación

Fecha: 30-04-2019 Lugar: Hotel Los Andes Suite - salon Yachayhuasi - caserio Chilincaga Hora de inicio: 5:30 pm

	Nombre	Cargo	Institución de pertenencia	DNI	Teléfono	Firma
1	Samuel Ayay Ispilco	Secretario	Comite de Gestion	46031746	943129350	
2	Esteban Teran Ayay	Secretario	JASS	44242068	971286789	
3	José Aurelio Ayay Rojas	Teniente Gobernador	Gobernación	26614205	976515950	
4	José Apolinario Ayay Ispilco	Presidente	Ronda Campesina	26703509	984899383	
5	Daniel Teran Ayay	Comisario T.6	Gobernación	71765843	965999700	
6						
7						
8						
9						
10						
11						
12						
13						
14						
15						
16						

018335

Stantec

SEGUNDA MODIFICACIÓN DEL ESTUDIO DE IMPACTO AMBIENTAL YANACOCHA (II MEIA YANACOCHA)
PLAN DE PARTICIPACIÓN CIUDADANA - ETAPA ANTES DE LA ELABORACIÓN DE LA MODIFICACIÓN
Reuniones Informativas con autoridades del AISD de la Modificación

Fecha: 07-05-2019 Lugar: LOS ANDES/CASERÍO CINCE LAS VIZCACHAS Hora de inicio: 8:40 AM

	Nombre	Cargo	Institución de pertenencia	DNI	Teléfono	Firma
1	CANDELARIO HERRERA CARRASCO	POBLADOR	CINCE LAS VIZCACHAS	26683164	976358553	
2	SEVERINO GARCIA INFANTE	POBLADOR	CINCE LAS VIZCACHAS	26732214	953266256	
3	ALEJANDRINA GARCIA INFANTE	POBLADOR	CINCE LAS VIZCACHAS	26646201	—	
4	FAUSTO HERRERA GARCIA	POBLADOR	CINCE LAS VIZCACHAS	45417864	992365135	
5	ALBERTO HERRERA CASTREJÓN	PRESIDENTE	RONDA CAMPESINA	26686306	976358146	
6						
7						
8						
9						
10						
11						
12						
13						
14						
15						
16						

018336

Stantec

SEGUNDA MODIFICACIÓN DEL ESTUDIO DE IMPACTO AMBIENTAL YANACOCHA (II MEIA YANACOCHA)
PLAN DE PARTICIPACIÓN CIUDADANA - ETAPA ANTES DE LA ELABORACIÓN DE LA MODIFICACIÓN
Reuniones Informativas con autoridades del AISD de la Modificación

Fecha: 15 - 04 - 2019 **Lugar:** Hotel "Los Andes" - caserio Coñor **Hora de inicio:** 9:30 am

	Nombre	Cargo	Institución de pertenencia	DNI	Teléfono	Firma
1	Antonio Villanueva Ramos	Teniente Gobernador	Gobernación	41737034	976373915	
2	Julián Huaripata Zamora	P Residente	Rondas Campesinas	41770281	968111723	
3	Eusebio Castrejón Terán	Presidente	JASS - Coñor	40045203	992853798	
4	Teófilo Castrejón Quispe	Agente Municipal	Municipalidad	26632327	964264859	
5						
6						
7						
8						
9						
10						
11						
12						
13						
14						
15						
16						

018337

Stantec

SEGUNDA MODIFICACIÓN DEL ESTUDIO DE IMPACTO AMBIENTAL YANACOCHA (II MEIA YANACOCHA)
PLAN DE PARTICIPACIÓN CIUDADANA - ETAPA ANTES DE LA ELABORACIÓN DE LA MODIFICACIÓN
Reuniones Informativas con autoridades del AISD de la Modificación

Fecha: 08.05.2019 Lugar: CASERIO CUSHURUBAMBA Hora de inicio: 11:10 AM.

	Nombre	Cargo	Institución de pertenencia	DNI	Teléfono	Firma
1	ROLANDO VASQUEZ VARGAS	POBLADOR	CUSHURUBAMBA	26710482	973360074	
2	ORMECINDA VASQUEZ AYAY	POBLADOR	CUSHURUBAMBA	–	–	
3	FLOR MALCA BUSTAMANTE	POBLADOR	CUSHURUBAMBA	72457428	–	
4	DALILA MEJIA LARA	PRESIDENTA	JUNTA FIESTA	43786915	–	
5	ANTONIA COTRINA CUGUA	POBLADOR	CUSHURUBAMBA	26608181	–	
6	LUZMINDA ESPINOZA VASQUEZ	POBLADOR	CUSHURUBAMBA	48263162	–	
7	LEOPOLDO ACOSTA VASQUEZ	POBLADOR	CUSHURUBAMBA	27553294	976528226	
8	SANTOS ORTIZ COTRINA	POBLADOR	CUSHURUBAMBA	42379692	914594362	
9	NOE FLORES COTRINA	POBLADOR	CUSHURUBAMBA	41848432	921955356	
10	BRAULIO RAMOS GERCADO	POBLADOR	CUSHURUBAMBA	26625065	–	
11	MARCIAL MEJIA LARA	VICEPRESIDENTE	RONDA CAMPESINA	43479331	970293462	
12	JOSE MENDOZA VALDIVIA	POBLADOR	CUSHURUBAMBA	44503764	959991700	
13	SANTOS MENDOZA VALDIVIA	POBLADOR	CUSHURUBAMBA	47375873	–	
14	JOSE MENDOZA VALDIVIA	AGENTE	MUNICIPALIDAD	44626969	–	
15	JOSE VARGAS ALVA	POBLADOR	CUSHURUBAMBA	45441654	–	
16	JOSE ANTONIO GARCIA HERAS	PRESIDENTE	COMITE DE DESARROLLO	26708930	916180921	

018338

Stantec

SEGUNDA MODIFICACIÓN DEL ESTUDIO DE IMPACTO AMBIENTAL YANACOCHA (II MEIA YANACOCHA)
PLAN DE PARTICIPACIÓN CIUDADANA - ETAPA ANTES DE LA ELABORACIÓN DE LA MODIFICACIÓN
Reuniones Informativas con autoridades del AISD de la Modificación

Fecha: 08-05-2019 **Lugar:** CASERIO CUSHURUBAMBA **Hora de inicio:** 11.10 AM

	Nombre	Cargo	Institución de pertenencia	DNI	Teléfono	Firma
17	NANCY CERPAN ESPINOZA	POBLADORA	CUSHURUBAMBA	46505621		
18	RECAREDO COTRINA CUEVA	POBLADOR	CUSHURUBAMBA	26726541	981216809	
19	ADÁN HUAMÁN CHÁVEZ	PRESIDENTE	JASS	43313598	956376933	
20	SALATIEL MALCA LIMAY	SECRETARIO	RONDA	42574681	932282127	
21	ALEJANDRO VALDIVIA INFANTE	POBLADOR	CUSHURUBAMBA	43967494		
22	ANTONIO ESPINOZA VARGAS	POBLADOR	CUSHURUBAMBA	61556073	947159753	
23	PASCUAL RAMOS VASQUEZ	POBLADOR	CUSHURUBAMBA	45048234	943641623	
24	VICENTA ALVA ORTIZ	POBLADOR	CUSHURUBAMBA	26635407		
25	ALEJANDRO RAMOS VASQUEZ	TESORERO	RONDA	44137151	990869282	
26	LUZ MARINA DIAZ AGUILAR	POBLADOR	CUSHURUBAMBA	44989233		
27	LESLY ACOSTA FLORES	POBLADOR	CUSHURUBAMBA	71961109		
28	LUIS JUAN RAMOS VASQUEZ	PRESIDENTE	RONDA CAMPESINA	41843362	976396248	
29	ELOY HUAYHUA GARAY	TENIENTE	GOBERNACIÓN	46185066	976410614	
30						
31						
32						

018339

Stantec

SEGUNDA MODIFICACIÓN DEL ESTUDIO DE IMPACTO AMBIENTAL YANACOCHA (II MEIA YANACOCHA)
PLAN DE PARTICIPACIÓN CIUDADANA - ETAPA ANTES DE LA ELABORACIÓN DE LA MODIFICACIÓN
Reuniones Informativas con autoridades del AISD de la Modificación

Fecha: 22-04-2019 **Lugar:** Los Andes / Caserío Alto Colorado **Hora de inicio:** 3:00 pm

	Nombre	Cargo	Institución de pertenencia	DNI	Teléfono	Firma
1	Iladio Chuquiruna Valdivia	Vice-Presidente	Canal Guishuar	40369483	986220398	
2	Susana Castrejón Zapur	Tesorera	Asociación Agrario	26719954	932335307	
3	Javier Chuquiruna Valdivia	Sub-Secretario	Del Consejo de Administración del Sistema de San José	26689465	976968885	
4	Simón Castrejón Zapus	Presidente	Canal Guishuar	26695376	976869607	
5	Juan Chilón Rojas	Teniente	Gobernación	26702849	986163507	
6						
7						
8						
9						
10						
11						
12						
13						
14						
15						
16						

018340

Stantec

SEGUNDA MODIFICACIÓN DEL ESTUDIO DE IMPACTO AMBIENTAL YANACOCHA (II MEIA YANACOCHA)
PLAN DE PARTICIPACIÓN CIUDADANA - ETAPA ANTES DE LA ELABORACIÓN DE LA MODIFICACIÓN
Reuniones Informativas con autoridades del AISD de la Modificación

Fecha: 30-04-2019 Lugar: LOS ANDES / CASERIO COCHAPAMPA C.P. NUEVO TEXAS. Hora de inicio: 2:00 PM.

	Nombre	Cargo	Institución de pertenencia	DNI	Teléfono	Firma
1	ÁNGEL CHUGUIMANGO AYAY	POBLADOR.	COCHAPAMPA	47709691	989591744	
2	ANTONIO CHUGUIMANGO AYAY	POBLADOR	COCHAPAMPA.	26704453	992311192	
3	SANTOS ANGEL CALUA TERÁN	PRESIDENTE	COMITE DE GESTION	26619982	963702492	
4	JOSÉ ASUNCIÓN CHUGUIMANGO Y.	PRESIDENTE	SECTOR ALISO. RONDA CAMPESINA	26693201	946001578	
5	SILVIA CHUGUIMANGO CHILÓN	SECRETARIA	C.P. NUEVO TEXAS COCHAPAMPA	70017140	973735152	
6	JOSÉ MIGUEL CHUGUIMANGO D.	REGIDOR	C.P. NUEVO TEXAS	26644696	962705547	
7	JOSÉ TOLEDO INFANTE	PRESIDENTE	RONDA CAMPESINA SECTOR LA COLLPA.	26687549	939623444	
8	ALEJANDRO ISPILCO INFANTE	POBLADOR	COCHAPAMPA	41258952	942211876	
9	ANDRÉS TOLEDO INFANTE	COMISARIO	COCHAPAMPA.	26687566	997690890	
10	JOSÉ CALUA ISPILCO	TENIENTE	GOBERNACION	26728299	954816333	
11						
12						
13						
14						
15						
16						

018341

Stantec

SEGUNDA MODIFICACIÓN DEL ESTUDIO DE IMPACTO AMBIENTAL YANACOCHA (II MEIA YANACOCHA)
PLAN DE PARTICIPACIÓN CIUDADANA - ETAPA ANTES DE LA ELABORACIÓN DE LA MODIFICACIÓN
Reuniones Informativas con autoridades del AISD de la Modificación

Fecha: 06-05-2019 Lugar: CASERÍO EL TRIUNFO / LOS ANDES Hora de inicio: 9:10 AM.

	Nombre	Cargo	Institución de pertenencia	DNI	Teléfono	Firma
1	NEMECIO MOROCHO QUISPE	PRESIDENTE	RONDA CAMPESINA	26646637	931885644	
2	OSMAR CRUZADO RAMIREZ	TENIENTE	GOBERNACIÓN	27576282	983095906	
3	ELISEO CERCADO FLORES	PRESIDENTE	JASS	40794696	947737312	
4	NESTOR IZQUIERDO SALAZAR	VICEPRESIDENTE	RONDA CAMPESINA	43159522	947739500	
5	WALTER RAMOS HUAMAN	POBLADOR	EL TRIUNFO	42402067	973784799	
6	SALATIEL FUENTES LLANOS	PRESIDENTE	CANAL EL AZUFRE AHIJADERO	46029419	964486791	
7						
8						
9						
10						
11						
12						
13						
14						
15						
16						

018342

Stantec

SEGUNDA MODIFICACIÓN DEL ESTUDIO DE IMPACTO AMBIENTAL YANACOCHA (II MEIA YANACOCHA)
PLAN DE PARTICIPACIÓN CIUDADANA - ETAPA ANTES DE LA ELABORACIÓN DE LA MODIFICACIÓN
Reuniones Informativas con autoridades del AISD de la Modificación

Fecha: 16 – 04 – 2019 **Lugar:** Auditorio Granja Porcon Cooperativa Granja Porcon **Hora de inicio:** 10:30 AM

	Nombre	Cargo	Institución de pertenencia	DNI	Teléfono	Firma
1	Juana Eccán Pompa	Poblador	Granja Porcon	26688966	–	
2	Ignacia Guispe Chilón	Poblador	Granja Porcon	26406564	–	
3	Jaime Malimba Ispilco	Presidente de Forestación	Cooperativa Agraria Atahualpa Jerusalen	42648189	976361970	
4	Santos Chilón Gonzales	Presidente del Consejo de Administración	Cooperativa Agraria Atahualpa Jerusalen	26693030	965496330	
5	Oscar Chilón Ayay	Jefe de Planta de lácteos	Cooperativa Agraria Atahualpa Jerusalen	26623647	921759735	
6	Álcides Guispe Garcia	Poblador	Granja Porcon	43751170	984310547	
7	Segundo Guispe Ispilco	Poblador	Granja Porcon	26605932	–	
8	Guillermo Zingal Inga nte	Jefe de Personal	Cooperativa Agraria Atahualpa Jerusalen	26698399	965496374	
9	Feliciano Ayay Chilón	Poblador	Granja Porcon	26616712	965496374	
10	Pedro Chilón Guispe	Administrador de Turismo	Cooperativa Agraria Atahualpa Jerusalén	26689860	921752531	
11	Sabelina Guispe Valdivia	Poblador	Granja Porcon	26703594	989468784	
12	Brenilda Chuquimango Chilón	Poblador	Granja Porcon	26729850	976842556	
13	Mario Guispe Garcia	Poblador	Granja Porcon	40060923	916541019	
14	José Alejandro Guispe Chilón	Gerente General	Cooperativa Agraria Atahualpa Jerusalén	26621548	921774257	
15						
16						

018343

Stantec

SEGUNDA MODIFICACIÓN DEL ESTUDIO DE IMPACTO AMBIENTAL YANACOCHA (II MEIA YANACOCHA)
PLAN DE PARTICIPACIÓN CIUDADANA - ETAPA ANTES DE LA ELABORACIÓN DE LA MODIFICACIÓN
Reuniones Informativas con autoridades del AISD de la Modificación

Fecha: 26 - 04 - 2019 **Lugar:** HOTEL LOS ANDES SUITE - CASERIO HIERBA BUENA **Hora de inicio:** 3:30 pm.

	Nombre	Cargo	Institución de pertenencia	DNI	Teléfono	Firma
1	OSCAR CHILÓN CHILÓN	TENIENTE	GOBERNACIÓN	41196827	948326332	
2						
3						
4						
5						
6						
7						
8						
9						
10						
11						
12						
13						
14						
15						
16						

018344

Stantec

SEGUNDA MODIFICACIÓN DEL ESTUDIO DE IMPACTO AMBIENTAL YANACOCHA (II MEIA YANACOCHA)
PLAN DE PARTICIPACIÓN CIUDADANA - ETAPA ANTES DE LA ELABORACIÓN DE LA MODIFICACIÓN
Reuniones Informativas con autoridades del AISD de la Modificación

Fecha: 25.04.2019 **Lugar:** LOS ANDES CASERIO HUALTIPAMPA ALTA. **Hora de inicio:** 9:00 AM.

	Nombre	Cargo	Institución de pertenencia	DNI	Teléfono	Firma
1	GABINO JULCAMORO CASTREJ	TENIENTE	GOBERNACIÓN	42572621	958954964.	
2	MARCIAL CASTREJÓN HERRERA	VOCAL	RONDA CAMPESIN.	26644562	986921470	
3	SEGUNDO CASTREJÓN CASTREJON	POBLADOR	HUALTIPAMPA ALTA	43311989	943772973	
4	WILDER VILLANUEVA CASTREJON	POBLADOR	HUALTIPAMPA ALTA.	73458438	943773014	
5						
6						
7						
8						
9						
10						
11						
12						
13						
14						
15						
16						

018345

Stantec

SEGUNDA MODIFICACIÓN DEL ESTUDIO DE IMPACTO AMBIENTAL YANACOCHA (II MEIA YANACOCHA)
PLAN DE PARTICIPACIÓN CIUDADANA - ETAPA ANTES DE LA ELABORACIÓN DE LA MODIFICACIÓN
Reuniones Informativas con autoridades del AISD de la Modificación

Fecha: 25/04/2019 Lugar: Los Andes Suite – Salon Yachay huasi caserio Hualtipampa Baja Hora de inicio: 2:00pm

	Nombre	Cargo	Institución de pertenencia	DNI	Teléfono	Firma
1	Emilio Castrejon Correa	Teniente Gobernador	Gobernación	40462887	976395032	
2	Segunda Martina Castrejon Villanueva	Presidenta	Ronda Femenina	26710513	944838750	
3	Agustin Villanueva Herrera	Regidor de Hualtipampa Bajo	C.P. tual (Municipalidad)	26641643	947739476	
4						
5						
6						
7						
8						
9						
10						
11						
12						
13						
14						
15						
16						

018346

Stantec

SEGUNDA MODIFICACIÓN DEL ESTUDIO DE IMPACTO AMBIENTAL YANACOCHA (II MEIA YANACOCHA)
PLAN DE PARTICIPACIÓN CIUDADANA - ETAPA ANTES DE LA ELABORACIÓN DE LA MODIFICACIÓN
Reuniones Informativas con autoridades del AISD de la Modificación

Fecha: 29 - 04 - 2019 Lugar: Hotel Los Andes Suite - salon Coricancha caserio Huambocancha Alta Hora de inicio: 9:50 am.

	Nombre	Cargo	Institución de pertenencia	DNI	Teléfono	Firma
1	Julio Valdez Minchán	Poblador	Huambocancha Alta	41705279	976400152	
2	Juel Andrés Llatas Briones	Poblador	Huambocancha Alta	44187012	954560632	
3	Carlos Vargas Chilón	Poblador	Huambocancha Alta	44312494	989718042	
4	Alejandro Chávez Ruitón	Teniente Gobernador	Gobernación	26729624	922459983	
5						
6						
7						
8						
9						
10						
11						
12						
13						
14						
15						
16						

018347

Stantec

SEGUNDA MODIFICACIÓN DEL ESTUDIO DE IMPACTO AMBIENTAL YANACOCHA (II MEIA YANACOCHA)
PLAN DE PARTICIPACIÓN CIUDADANA - ETAPA ANTES DE LA ELABORACIÓN DE LA MODIFICACIÓN
Reuniones Informativas con autoridades del AISD de la Modificación

Fecha: 24 – 04 – 2019 **Lugar:** Los Andes / Huambocancha Baja **Hora de inicio:** 3:30pm

	Nombre	Cargo	Institución de pertenencia	DNI	Teléfono	Firma
1	Gladis Tasilla Yovera	Presidenta	Vaso de leche	41893619	965694607	
2	María Coronado Regalado	Vocal	Vaso de Leche	33677275	996983236	
3	María Teodocia Zafur Portal	Secretaria	Vaso de leche	26705510	918740826	
4	José Alfonso Zafur Gaitán	Presidente	Canal Huambocancha	07614263	955691444	
5	Segundo Victor Durán Cueva	Presidente	JASS	26616182	954683342	
6	Cesar Alhumado Burgos	poblador	—	27155790	976023392	
7	Juan Monzón Silva	Secretario	Ronda Campesina	40474802	976136230	
8	Cesar Alberto Alhumado Vasquez	Secretario	Ronda Campesina	46732584	918295960	
9	Humberto Zafur Portal	Alcalde C.P. H.B.	Municipal	26718786	950980557	
10						
11						
12						
13						
14						
15						
16						

018348

Stantec

SEGUNDA MODIFICACIÓN DEL ESTUDIO DE IMPACTO AMBIENTAL YANACOCHA (II MEIA YANACOCHA)
PLAN DE PARTICIPACIÓN CIUDADANA - ETAPA ANTES DE LA ELABORACIÓN DE LA MODIFICACIÓN
Reuniones Informativas con autoridades del AISD de la Modificación

Fecha: 24 - 04 - 2019 **Lugar:** Los Andes Suite - salon Yachayhuasi - caserio Huamborancha Chica **Hora de inicio:** 3:12 pm

	Nombre	Cargo	Institución de pertenencia	DNI	Teléfono	Firma
1	Guillermo Villanueva Chávez	Presidente	Sistema de Agua Potable	06280015	976792392	
2	Jesus Valdivia Tafur	Presidente	JASS	26730053	976853435	
3	Violeta López Escobal	Presidenta	Vaso de Leche	26702763	970617168	
4	Andres Elmer Villanueva Zonac	Tesorero	JASS	43898960	952651618	
5	Leonidas Villanueva Valdivia	Presidente	Ronda Campesina	26733078	917842847	
6	Victor Calua Ispilco	Presidente	JASS Sauce H. Chica	26674388	956907037	
7	Maria Dolores Valdivia Chalan	Vocal	JASS Tandal	45614431	928842743	
8	Humberto Tasilla Chugnas	Teniente Gobernador	Gobernación	26731249	975703497	
9						
10						
11						
12						
13						
14						
15						
16						

018349

Stantec

SEGUNDA MODIFICACIÓN DEL ESTUDIO DE IMPACTO AMBIENTAL YANACOCHA (II MEIA YANACOCHA)
PLAN DE PARTICIPACIÓN CIUDADANA - ETAPA ANTES DE LA ELABORACIÓN DE LA MODIFICACIÓN
Reuniones Informativas con autoridades del AISD de la Modificación

Fecha: 29-04-2019 Lugar: LOS ANDES / CASERIO LA APALINA Hora de inicio: 2:00 PM.

	Nombre	Cargo	Institución de pertenencia	DNI	Teléfono	Firma
1	JOSE CARLOS MALCA ROSAS	TENIENTE.	GOBERNACIÓN	44731876	976385384	
2	Felix Yopla Villanueva	PRESIDENTE.	CANAL POZO EL CARDON	26709651	978374252	
3	JOSE MALCA ROSAS	POBLADOR	LA APALINA	43804728	942102406	
4						
5						
6						
7						
8						
9						
10						
11						
12						
13						
14						
15						
16						

018350

Stantec

SEGUNDA MODIFICACIÓN DEL ESTUDIO DE IMPACTO AMBIENTAL YANACOCHA (II MEIA YANACOCHA)
PLAN DE PARTICIPACIÓN CIUDADANA - ETAPA ANTES DE LA ELABORACIÓN DE LA MODIFICACIÓN
Reuniones Informativas con autoridades del AISD de la Modificación

Fecha: 16/04/2019 **Lugar:** Hotel Los Andes Suite - Salon Coricancha - caserio La Ramada **Hora de inicio:** 9:10 am

	Nombre	Cargo	Institución de pertenencia	DNI	Teléfono	Firma
1	Maria Juanita Cueva Huanpata	Presidenta	Ronda Campesina	40867412		
2	Jesús Yopla Chilon	Secretario	Canal Colpa La Ramada	40676697	986922992	
3	Roberto Cueva Huanpata	Poblador	La Ramada	73514529	973348453	
4	Lucas Castrejon Huatay	Secretario	Ronda Campesina	42655695	951369007	
5	Dionicio Huatay Infante	ExTeniente Gobernador	Gobernación	41465310	954146443	
6						
7						
8						
9						
10						
11						
12						
13						
14						
15						
16						

018351

Stantec

SEGUNDA MODIFICACIÓN DEL ESTUDIO DE IMPACTO AMBIENTAL YANACOCHA (II MEIA YANAGOCHA)
PLAN DE PARTICIPACIÓN CIUDADANA - ETAPA ANTES DE LA ELABORACIÓN DE LA MODIFICACIÓN
Reuniones Informativas con autoridades del AISD de la Modificación

Fecha: 02.05.2019 **Lugar:** LOS ANDES/CASERÍO LLAGAMARCA **Hora de inicio:** 10:00 am.

	Nombre	Cargo	Institución de pertenencia	DNI	Teléfono	Firma
1	GUMERCINDO CHILÓN VARGAS	TENIENTE	GOBERNACIÓN	26728103	971014539	
2	INOCENTE CHILÓN MURGA	VOCAL	CANAL YANACOCHA	26614968	974536445	
3	MIGUEL VALIENTE VILLANUEVA	VOCAL	CANAL YANACOCHA LLAGAMARCA	26689866	921431121	
4	JULIO CHILÓN MURGA	1ER COMISARIO	TENIENTE GOBERN.	26616724	961827817	
5	SANTIAGO VALIENTE TAFUR	VOCAL	CANAL YANACOCHA LLAGAMARCA	26603781	976797130	
6	JUAN CHOLAN VARGAS	VICEPRESIDENTE	CANAL YANACOCHA LLAGAMARCA	26610714	930362231	
7	HUMBERTO CALWA CHUQUIRUNA	PRESIDENTE	CANAL YANACOCHA LLAGAMARCA	26614167	976012995	
8	SEGUNDO CHILÓN HERRERA	TESORERO	CANAL YANACOCHA LLAGAMARCA	26685023	-	
9						
10						
11						
12						
13						
14						
15						
16						

018352

Stantec

SEGUNDA MODIFICACIÓN DEL ESTUDIO DE IMPACTO AMBIENTAL YANACOCHA (II MEIA YANACOCHA)
PLAN DE PARTICIPACIÓN CIUDADANA - ETAPA ANTES DE LA ELABORACIÓN DE LA MODIFICACIÓN
Reuniones Informativas con autoridades del AISD de la Modificación

Fecha: 23-04-2019 **Lugar:** HOTEL "LOS ANDES SUITE" - 2LANOMAYO **Hora de inicio:** 9:20 am

	Nombre	Cargo	Institución de pertenencia	DNI	Teléfono	Firma
1	ASUNCIÓN YOPLA SOTO	PRESIDENTE	RONDAS CAMPESINA	26663755	978374247	
2	MAXIMO DE LA CRUZ CHALAN	TENIENTE	GOBERNACIÓN	26729296	942209520	
3	JULIO CALLA FLORES	AGENTE MUNICIPAL	MUNICIPALIDAD	41935214	910597032	
4						
5						
6						
7						
8						
9						
10						
11						
12						
13						
14						
15						
16						

018353

Stantec

SEGUNDA MODIFICACIÓN DEL ESTUDIO DE IMPACTO AMBIENTAL YANACOCHA (II MEIA YANACOCHA)
PLAN DE PARTICIPACIÓN CIUDADANA - ETAPA ANTES DE LA ELABORACIÓN DE LA MODIFICACIÓN
Reuniones Informativas con autoridades del AISD de la Modificación

Fecha: 23 - 04 - 2019 **Lugar:** Hotel Los Andes - Llushcopampa Bajo **Hora de inicio:** 9:30 AM

	Nombre	Cargo	Institución de pertenencia	DNI	Teléfono	Firma
1	Faustino Castrejón Chavez	poblador		43675188	—	
2	José María Chalón Huamán	Presidente	Rondas Campesina	42731011	989401775	
3	María flor Ramos Chilón	Vice - Presidente	Rondas Campesina (F)	48041943	910916714	
4	Anita Ramos Julcamuro	Tesorera	Ronda Campesina	42110213	—	
5	José Antonio Ramos Mejía	Vice - Presidente	Ronda Campesina (M)	26646215	910662074	
6	Pedro Valdivia Carrasco	Teniente	Gobernación	26683162	931429448	
7						
8						
9						
10						
11						
12						
13						
14						
15						
16						

018354

Stantec

SEGUNDA MODIFICACIÓN DEL ESTUDIO DE IMPACTO AMBIENTAL YANACOCHA (II MEIA YANACOCHA)
PLAN DE PARTICIPACIÓN CIUDADANA - ETAPA ANTES DE LA ELABORACIÓN DE LA MODIFICACIÓN
Reuniones Informativas con autoridades del AISD de la Modificación

Fecha: 16-04-2019 **Lugar:** LOS ANDES CASERIO : MANZANAS ALTO **Hora de inicio:** 4:00 AM.

	Nombre	Cargo	Institución de pertenencia	DNI	Teléfono	Firma
1	FLORENTINO CASTREJON CUGUA	TENIENTE GOBERNAD.	GOBERNACIÓN	43064880	976893521	
2	SANTOS CUGUA CASTREJON	VICE PRESIDENTE	RONDA CAMPESINA	26707989	943774789	
3	ANTONIO CHALAN INFANTE	TESORERO	RONDA CAMPESINA	26619896	948342406	
4	MIGUEL CARRASCO HUATAY	VOCAL	RONDA CAMPESINA	40944894	978371188	
5	NATALIA YOPLA CUGUA	PRESIDENTA	RONDA CAMPESINA	40002635	968754017	
6						
7						
8						
9						
10						
11						
12						
13						
14						
15						
16						

018355

Stantec

SEGUNDA MODIFICACIÓN DEL ESTUDIO DE IMPACTO AMBIENTAL YANACOCHA (II MEIA YANACOCHA)
PLAN DE PARTICIPACIÓN CIUDADANA - ETAPA ANTES DE LA ELABORACIÓN DE LA MODIFICACIÓN
Reuniones Informativas con autoridades del AISD de la Modificación

Fecha: 25-04-2019 Lugar: LOS ANDES / MANZANAS CAPELLANÍA Hora de inicio: 3.30 Pm

	Nombre	Cargo	Institución de pertenencia	DNI	Teléfono	Firma
1	FRANCISCA INFANTE CASTREJÓN	PRESIDENTE	RONDA CAMPESINA	26724609		
2	RODOLFO CUEVA HERRERA	AGENTE	MUNICIPIO	43028404	976567846	
3	JUAN CARLOS ZAMBRANO HUATAY	PRESIDENTE	JASS	41197647	976020801	
4	PEDRO HUATAY ISPILCO	TENIENTE	GOBERNACION	26693472	969774114	
5	SANTOS DE LA CRUZ ISPILCO	PRESIDENTE	RONDA CAMPESINA	26702612	940179608	
6						
7						
8						
9						
10						
11						
12						
13						
14						
15						
16						

018356

Stantec

SEGUNDA MODIFICACIÓN DEL ESTUDIO DE IMPACTO AMBIENTAL YANACOCHA (II MEIA YANACOCHA)
PLAN DE PARTICIPACIÓN CIUDADANA - ETAPA ANTES DE LA ELABORACIÓN DE LA MODIFICACIÓN
Reuniones Informativas con autoridades del AISD de la Modificación

Fecha: 24-04-2019 **Lugar:** HOTEL "LOS ANDES SUITE" - NUEVO PERÚ **Hora de inicio:** 3:30 pm.

	Nombre	Cargo	Institución de pertenencia	DNI	Teléfono	Firma
1	GERARDO CHAVEZ VARGAS	TENIENTE	GOBERNACIÓN	26623272	976175034	
2	MARCIAL CASTREJÓN VILLANUEVA	PRESIDENTE	JASS - NUEVO PERÚ	26707308	943778768	
3						
4						
5						
6						
7						
8						
9						
10						
11						
12						
13						
14						
15						
16						

018357

Stantec

SEGUNDA MODIFICACIÓN DEL ESTUDIO DE IMPACTO AMBIENTAL YANACOCHA (II MEIA YANACOCHA)
PLAN DE PARTICIPACIÓN CIUDADANA - ETAPA ANTES DE LA ELABORACIÓN DE LA MODIFICACIÓN
Reuniones Informativas con autoridades del AISD de la Modificación

Fecha: 08. 05. 2019 Lugar: HOTEL LOS ANDES SUITE / PABELLÓN DE COMBAYO Hora de inicio: 9:40 AM.

	Nombre	Cargo	Institución de pertenencia	DNI	Teléfono	Firma
1	MARÍA TOCAS LLANOS	POBLADORA	PABELLÓN DE COMBAYO	46192311	984962207	
2	MARIBEL TOCAS LLANOS	POBLADORA	PABELLÓN DE COMBAYO	71967855	931339475	
3	EDUIN LLOVERA LLANOS	POBLADOR	PABELLÓN DE COMBAYO	46619132	943531607	
4	FRANCISCO HUAMÁN MENDOZA	PRESIDENTE	RONDA CAMPESINA	26724830	917910415	
5	SEGUNDO CRUZADO LLANOS	VOCERO	PABELLÓN DE COMBAYO	41811710	991122579	
6	GENARO CRUZADO LLANOS	PRESIDENTE	CANAL KIULAQUECHER	26683958	976225484	
7	ROSA CRUZADO LLANOS	POBLADORA	PABELLÓN DE COMBAYO	26722837	948929574	
8	FRANCISCA DELA CRUZ JSPILCO	POBLADORA	PABELLÓN DE COMBAYO	44670474	948319296	
9	EPIFANIO CRUZADO LLANOS	POBLADOR	PABELLÓN DE COMBAYO	26730079	986454776	
10	HUMBERTO CRUZADO LLANOS	PRESIDENTE	FRENTE DE DESARROLLO PABELLÓN DE COMBAYO	41803258	941046214	
11	DOMITILA VILLANUEVA CASTREJÓN	POBLADORA	PABELLÓN DE COMBAYO	43739152	913527595	
12	JACKZÓN CRUZADO VILLANUEVA	POBLADOR	PABELLÓN DE COMBAYO	75563507	932695580	
13	MARÍA VILLANUEVA CASTREJÓN	POBLADORA	PABELLÓN DE COMBAYO	42123719	943778657	
14						
15						
16						

018358

Stantec

SEGUNDA MODIFICACIÓN DEL ESTUDIO DE IMPACTO AMBIENTAL YANACOCHA (II MEIA YANACOCHA)
PLAN DE PARTICIPACIÓN CIUDADANA - ETAPA ANTES DE LA ELABORACIÓN DE LA MODIFICACIÓN
Reuniones Informativas con autoridades del AISD de la Modificación

Fecha: 15-04-2019 **Lugar:** HOTEL LOS ANDES CASERIO - PACOPAMPA **Hora de inicio:** 9:30 AM.

	Nombre	Cargo	Institución de pertenencia	DNI	Teléfono	Firma
1	JOSE NARCIZO ZAMORA CASTREJON	PRESIDENTE DEL COMITE DE DESARROLLO	COMITE DE DESARROLLO	26606015	979208575	
2	VICTOR CHILON CASTREJON	PRESIDENTE	RONDAS CAMPESINAS	41050768	942062653	
3	ASUNCION CASTREJÓN YOPLA	TENIENTE GOBERNAD.	GOBERNACION	26703355	986747932	
4	NICOLASA CASTREJON YOPLA	VOCAL	RONDAS CAMPESINA	26602750	—	
5	MARIA NATIVIDAD ZAMORA CASTREJON	PRESIDENTA	ASOC. DE CUYES LAS CRIANDERAS	42772552	993760466.	
6						
7						
8						
9						
10						
11						
12						
13						
14						
15						
16						

018359

Stantec

SEGUNDA MODIFICACIÓN DEL ESTUDIO DE IMPACTO AMBIENTAL YANACOCHA (II MEIA YANACOCHA)
PLAN DE PARTICIPACIÓN CIUDADANA - ETAPA ANTES DE LA ELABORACIÓN DE LA MODIFICACIÓN
Reuniones Informativas con autoridades del AISD de la Modificación

Fecha: 30-04-2019 Lugar: LOS ANDES/CASERIO PLAN MANZANAS Hora de inicio: 9:00 AM.

	Nombre	Cargo	Institución de pertenencia	DNI	Teléfono	Firma
1	ASUNCION FLORES TORRES	REPRESENTANTE DEL TENIENTE GOBERNADOR	GOBERNACIÓN	26732071	962703739	
2	WILDER YOPLA CASTREJON	POBLADOR	PLAN MANZANAS	43690748	969425602	
3	JOSE PEDRO POMPA CUEVA	POBLADOR	PLAN MANZANAS	26686800	954042911	
4	JOSEDAVID FLORES CHILON	POBLADOR	PLAN MANZANAS	72386622	914337819	
5	MARILUZ HUARIPATA SOTO	POBLADOR	PLAN MANZANAS	75971220	-	
6	IRMA YOPLA CASTREJON	POBLADOR	PLAN MANZANAS	43672115	-	
7	DORILA YOPLA CASTREJON	PRESIDENTA	RONDAS CAMPES.	46178071	963743760	
8						
9						
10						
11						
12						
13						
14						
15						
16						

018360

Stantec

SEGUNDA MODIFICACIÓN DEL ESTUDIO DE IMPACTO AMBIENTAL YANACOCHA (II MEIA YANACOCHA)
PLAN DE PARTICIPACIÓN CIUDADANA - ETAPA ANTES DE LA ELABORACIÓN DE LA MODIFICACIÓN
Reuniones Informativas con autoridades del AISD de la Modificación

Fecha: 25 - 04 - 2019 **Lugar:** HOTEL "LOS ANDES SUITE" - PLAN TUAL **Hora de inicio:** 2:10 pm

	Nombre	Cargo	Institución de pertenencia	DNI	Teléfono	Firma
1	JESÚS CASTREJON HERRERA	TENIENTE	GOBENACIÓN	26731581	970093991	
2	JULIA TANTA HUAMAN	VOCAL	RONDA FEMENINA	26737557	976626037	
3	LUZ ANGELICA TOLEDO CHAVEZ	POBLADORA		46526599	990695092	
4	ELIAS QUISPE RAMIREZ	PRESIDENTE	JASS SAN ANTONIO PLAN TUAL	26718481	960169980	
5	CRUZ TOLEDO FLORES	AGEINTE	MUNICIPALIDAD	26689776	924192870	
6						
7						
8						
9						
10						
11						
12						
13						
14						
15						
16						

018361

Stantec

SEGUNDA MODIFICACIÓN DEL ESTUDIO DE IMPACTO AMBIENTAL YANACOCHA (II MEIA YANACOCHA)
PLAN DE PARTICIPACIÓN CIUDADANA - ETAPA ANTES DE LA ELABORACIÓN DE LA MODIFICACIÓN
Reuniones Informativas con autoridades del AISD de la Modificación

Fecha: 17.04.2019 **Lugar:** LOS ANDES CASERIO. PORCÓN ALTO **Hora de inicio:** 8:30 AM.

	Nombre	Cargo	Institución de pertenencia	DNI	Teléfono	Firma
1	SABINO TACILLA INFANTE	PRESIDENTE	JASS	26605794	976390061	
2	ALEJANDRO ISPILCO DE LA CRUZ	TENIENTE ALCALDE	MUNICIPALIDAD	26689606	910305705	
3	VICTOR CHILON ZAMBRANO	ALCALDE	MUNICIPALIDAD	26636801	976387223	
4	MANUEL TERAN CUEVA	TENIENTE GOBERN.	GOBERNACIÓN	26707209	969774096	
5	MIGUEL AYAY CHILON	SECRETARIO	RONDA CAMPESINA	26622516	969774098	
6	DOMINGO ISPILCO AYAY	PRESIDENTE.	CANAL CAPAROSA	26633094	943491500	
7						
8						
9						
10						
11						
12						
13						
14						
15						
16						

018362

Stantec

SEGUNDA MODIFICACIÓN DEL ESTUDIO DE IMPACTO AMBIENTAL YANACOCHA (II MEIA YANACOCHA)
PLAN DE PARTICIPACIÓN CIUDADANA - ETAPA ANTES DE LA ELABORACIÓN DE LA MODIFICACIÓN
Reuniones Informativas con autoridades del AISD de la Modificación

Fecha: 22.04.2019 **Lugar:** LOS ANDES / PORCON BAJO **Hora de inicio:** 2:20 PM.

	Nombre	Cargo	Institución de pertenencia	DNI	Teléfono	Firma
1	JOSE ZAMBRANO INFANTE	TENIENTE	GOBERNACION	26693961	943685006	
2	PABLO ISPILCO AYAY	PRESIDENTE	JASS	26627480	976666958	
3	ESTEBAN ISHPILCO INFANTE	POBLADOR	PORCON BAJO	77158262	947056590	
4	PEDRO ZAMBRANO CHILÓN	ALCALDE	MUNICIPALIDAD	26733290	976220473	
5	WILDER CALUA CUEVA	PRESIDENTE	RONDA CAMPESINA	41447801	943778227	
6						
7						
8						
9						
10						
11						
12						
13						
14						
15						
16						

018363

Stantec

SEGUNDA MODIFICACIÓN DEL ESTUDIO DE IMPACTO AMBIENTAL YANACOCHA (II MEIA YANACOCHA)
PLAN DE PARTICIPACIÓN CIUDADANA - ETAPA ANTES DE LA ELABORACIÓN DE LA MODIFICACIÓN
Reuniones Informativas con autoridades del AISD de la Modificación

Fecha: 06 - 05 - 2019 Lugar: Los Andes Suite - salon Yachayhuasi caserio Porvenir de Combayo Hora de inicio: 11:25 am

	Nombre	Cargo	Institución de pertenencia	DNI	Teléfono	Firma
1	WILMER TERRONES LLANOS	AGENTE	MUNICIPIO	70367170	914445908	
2	Martin Llanos Chavarria	Teniente Gobernador	Gobernación	26721620	948952363	
3	Rosendo Llanos Julca	Presidente	Rondas	10413255	997272390	
4	Juan Chávez Ramos	Presidente	JASS	26650245	976347908	
5	Maria Chávez Heras	Presidente	Asociación de Mujeres	42759681		
6						
7						
8						
9						
10						
11						
12						
13						
14						
15						
16						

018364

Stantec

SEGUNDA MODIFICACIÓN DEL ESTUDIO DE IMPACTO AMBIENTAL YANACOCHA (II MEIA YANACOCHA)
PLAN DE PARTICIPACIÓN CIUDADANA - ETAPA ANTES DE LA ELABORACIÓN DE LA MODIFICACIÓN
Reuniones Informativas con autoridades del AISD de la Modificación

Fecha: 24.04.2019 **Lugar:** LOS ANDES/CASERIO PURHUAY ALTO **Hora de inicio:** 9:15 AM.

	Nombre	Cargo	Institución de pertenencia	DNI	Teléfono	Firma
1	JUAN VALDIVIA RAMOS	TENIENTE	GOBERNACIÓN	46839325	987478473	
2	TRINIDAD RUPACHO MENDOZA	JUEZ DE PAZ	JUZGADO	26686215	937491309	
3	ESTEBAN CASTREJON FLORES	PRESIDENTE	RONDA CAMPESINA	26706177	988158998	
4						
5						
6						
7						
8						
9						
10						
11						
12						
13						
14						
15						
16						

018365

Stantec

SEGUNDA MODIFICACIÓN DEL ESTUDIO DE IMPACTO AMBIENTAL YANACOCHA (II MEIA YANACOCHA)
PLAN DE PARTICIPACIÓN CIUDADANA - ETAPA ANTES DE LA ELABORACIÓN DE LA MODIFICACIÓN
Reuniones Informativas con autoridades del AISD de la Modificación

Fecha: 24-04-2019 **Lugar:** Los Andes / Porhuay Bajo **Hora de inicio:** 9:30 AM

	Nombre	Cargo	Institución de pertenencia	DNI	Teléfono	Firma
1	Julio Minchán Minchán	Vocal	Ronda Compesina	44335126	916751984	
2	Mercedes Chilón Minchán	Presidenta	Ronda Compesina	43185264	931625888	
3	Jhoel Minchán Rojas	Presidente	Ronda Compesinos.	60134213	974515479	
4	Germán Ortiz Minchán	Presidente	JASS	42045549	935772581	
5	Ricardo Calua Villanueva	Teniente	Gobernación	41475978	976575904	
6						
7						
8						
9						
10						
11						
12						
13						
14						
15						
16						

018366

Stantec

SEGUNDA MODIFICACIÓN DEL ESTUDIO DE IMPACTO AMBIENTAL YANACOCHA (II MEIA YANACOCHA)
PLAN DE PARTICIPACIÓN CIUDADANA - ETAPA ANTES DE LA ELABORACIÓN DE LA MODIFICACIÓN
Reuniones Informativas con autoridades del AISD de la Modificación

Fecha: 25-04-2019 **Lugar:** HOTEL "LOS ANDES SUITE" PURHUAY QUINUAMAYO **Hora de inicio:** 8:00 pm

	Nombre	Cargo	Institución de pertenencia	DNI	Teléfono	Firma
1	ORLANDO MENDOZA MINCHAN	TENIENTE	GOBERNACIÓN	42610614	958992424	
2	DEMETRIO MENDOZA ROJAS	FISCALIZADOR	JASS QUINUAMAYO	26681286	954751326	
3	GUILLERMO CALLA VALDIVIA	TENIENTE ALCALDE	MUNICIPALIDAD C.P. RIO GRANDE	44409598	942350906.	
4	JUANA CHILÓN MINCHAN	SECRETARIA	RONDA CAMPESINA	26703502	932416681	
5	JULIO MARCELO ROJAS	PRESIDENTE	RONDAS CAMPESINA	26678947	956292711	
6						
7						
8						
9						
10						
11						
12						
13						
14						
15						
16						

018367

Stantec

SEGUNDA MODIFICACIÓN DEL ESTUDIO DE IMPACTO AMBIENTAL YANACOCHA (II MEIA YANACOCHA)
PLAN DE PARTICIPACIÓN CIUDADANA - ETAPA ANTES DE LA ELABORACIÓN DE LA MODIFICACIÓN
Reuniones Informativas con autoridades del AISD de la Modificación

Fecha: 15.04.2019 **Lugar:** HOTEL LOS ANDES CASERIO GUILISH 38 **Hora de inicio:** 2:15 PM

	Nombre	Cargo	Institución de pertenencia	DNI	Teléfono	Firma
1	EDUARDO YOPLA POMPA	POBLADOR	–	42099970	966740886	
2	JOSE EMILIANO HUATAY CASTREJON	TESORERO	RONDAS CAMPESINAS	26707679	986342998	
3	ALBERTO CASTREJON HUARIPATA	PRESIDENTE	RONDAS CAMPESINAS	26702765	–	
4	SALOME CUEVA POMPA	TENIENTE GOBERN.	GOBERNACIÓN.	26698240	947365898	
5	RAMÓN CASTREJÓN CUEVA	VICEPRESIDENTE	RONDAS CAMPESINAS	45350967	963758347	
6						
7						
8						
9						
10						
11						
12						
13						
14						
15						
16						

018368

Stantec

SEGUNDA MODIFICACIÓN DEL ESTUDIO DE IMPACTO AMBIENTAL YANACOCHA (II MEIA YANACOCHA)
PLAN DE PARTICIPACIÓN CIUDADANA - ETAPA ANTES DE LA ELABORACIÓN DE LA MODIFICACIÓN
Reuniones Informativas con autoridades del AISD de la Modificación

Fecha: 22/04/2019 **Lugar:** HOTEL LOS ANDES - QUISHUAR CORRAL **Hora de inicio:** 9:30 am

	Nombre	Cargo	Institución de pertenencia	DNI	Teléfono	Firma
1	ALEJANDRO ROJAS MENDOZA	TENIENTE	GOBERNACIÓN	26692306	989836779	
2	MANUEL YOPLA HERRERA	PRESIDENTE	RONDA CAMPESINA	80144998	996806034	
3	EMILIA CUEVA CASTREJÓN	VOCAL	RONDA CAMPESINA	26687306	965464171	
4	JORGE CHAVEZ CASTREJÓN	SECRETARIO	RONDA CAMPESINA	26696292	940256867	
5	ELIAS CASTREJON JULCAMORO	PRESIDENTE	RONDA CAMPESINA	80587153	–	
6	CESILIO CUEVA VALLEJO	SECRETARIO	RONDA CAMPESINA	26611970	986167685	
7						
8						
9						
10						
11						
12						
13						
14						
15						
16						

018369

Stantec

SEGUNDA MODIFICACIÓN DEL ESTUDIO DE IMPACTO AMBIENTAL YANACOCHA (II MEIA YANACOCHA)
PLAN DE PARTICIPACIÓN CIUDADANA - ETAPA ANTES DE LA ELABORACIÓN DE LA MODIFICACIÓN
Reuniones Informativas con autoridades del AISD de la Modificación

Fecha: 25.04.2019 **Lugar:** LOS ANDES/CASERIO QUISHUARPATA **Hora de inicio:** 3:20 PM.

	Nombre	Cargo	Institución de pertenencia	DNI	Teléfono	Firma
1	JUAN DE LA CRUZ DONATO	POBLADOR.	QUISHUARPATA	26616091	–	
2	ISIDRO TERAN CALÚA	TENIENTE.	GOBERACIÓN	26623643	992362305	
3	DAVID DE LA CRUZ ISPILCO	POBLADOR	QUISHUARPATA	42748037	982773618.	
4						
5						
6						
7						
8						
9						
10						
11						
12						
13						
14						
15						
16						

018370

Stantec

SEGUNDA MODIFICACIÓN DEL ESTUDIO DE IMPACTO AMBIENTAL YANACOCHA (II MEIA YANACOCHA)
PLAN DE PARTICIPACIÓN CIUDADANA - ETAPA ANTES DE LA ELABORACIÓN DE LA MODIFICACIÓN
Reuniones Informativas con autoridades del AISD de la Modificación

Fecha: 30-04-2019 Lugar: HOTEL LOS ANDES / RÍO COLORADO Hora de inicio: 10:00 am.

	Nombre	Cargo	Institución de pertenencia	DNI	Teléfono	Firma
1	SEGUNDO CASTREJÓN VILLANUEVA	TENIENTE	GOBERNACIÓN	42909474	976242677	
2	DANY HERRERA CASTREJÓN	POBLADORA	RÍO COLORADO	48411573	934379586	
3	PABLO CASTREJÓN VILLANUEVA	REGIDOR	MUNICIPALIDAD C.P. NEGRITOS	26698147	928121706	
4	OLGA VALDIVIA YOPLA	POBLADORA	RÍO COLORADO	42014106	-	
5	WALTER HERRERA CASTREJÓN	POBLADOR	RÍO COLORADO	45124105	921342791	
6						
7						
8						
9						
10						
11						
12						
13						
14						
15						
16						

018371

Stantec

SEGUNDA MODIFICACIÓN DEL ESTUDIO DE IMPACTO AMBIENTAL YANACOCHA (II MEIA YANACOCHA)
PLAN DE PARTICIPACIÓN CIUDADANA - ETAPA ANTES DE LA ELABORACIÓN DE LA MODIFICACIÓN
Reuniones Informativas con autoridades del AISD de la Modificación

Fecha: 22-04.2019 **Lugar:** LOS ANDES/CASERIO SAN JOSE **Hora de inicio:** 9:00 AM.

	Nombre	Cargo	Institución de pertenencia	DNI	Teléfono	Firma
1	ANDRES CASTREJON CASTREJON	TENIENTE GOBERNADOR	GOBERNACION	46562830	979709876	
2	ALFREDO CASTREJON CARRASCO	USUARIO	CANAL SAN JOSE	73351742	958269218	
3	BENEDICTO CASTREJON CASTREJON	PRESIDENTE	CANAL SAN JOSE	41039212	976386468	
4	JOSE VILLANUGUA HERRERA	POBLADOR	CASERIO SAN JOSE	26697089	976385796	
5	TEOFILO CASTREJON FLORES	PRESIDENTE	RONDA CAMPESINA	26697011	944250983	
6	JAVIER CHUGNAS FLORES	AGENTE	MUNICIPALIDAD	73999526	945413535	
7						
8						
9						
10						
11						
12						
13						
14						
15						
16						

018372

Stantec

SEGUNDA MODIFICACIÓN DEL ESTUDIO DE IMPACTO AMBIENTAL YANACOCHA (II MEIA YANACOCHA)
PLAN DE PARTICIPACIÓN CIUDADANA - ETAPA ANTES DE LA ELABORACIÓN DE LA MODIFICACIÓN
Reuniones Informativas con autoridades del AISD de la Modificación

Fecha: 17-04-2019 **Lugar:** LOS ANDES. CASERIO SAN PEDRO **Hora de inicio:** 4:30 PM.

	Nombre	Cargo	Institución de pertenencia	DNI	Teléfono	Firma
1	NILVER DE LA CRUZ CHILÓN	TENIENTE GOBERN.	GOBERNACIÓN	44271829	976387828	
2	BERNAVE DONATO CHUGUIMANGO	POBLADOR	SAN PEDRO	42820728	976463962	
3	JUAN CHILON YOPLA	POBLADOR	SAN PEDRO	41317408	932833907	
4						
5						
6						
7						
8						
9						
10						
11						
12						
13						
14						
15						
16						

018373

Stantec

SEGUNDA MODIFICACIÓN DEL ESTUDIO DE IMPACTO AMBIENTAL YANACOCHA (II MEIA YANACOCHA)
PLAN DE PARTICIPACIÓN CIUDADANA - ETAPA ANTES DE LA ELABORACIÓN DE LA MODIFICACIÓN
Reuniones Informativas con autoridades del AISD de la Modificación

Fecha: 14.05.2019 Lugar: LOS ANDES/CASERIO SANTA BARBARA Hora de inicio: 10:30 AM.

	Nombre	Cargo	Institución de pertenencia	DNI	Teléfono	Firma
1	FREDESUINDA MURRUGARRA ALVAREZ	POBLADORA	SANTA BARBARA	26601374	976180096	
2	JULIA VILLANUEVA SALAZAR	COMISARIA	C.P. SANTA BARBARA	26674538	996294427	
3	LUCILA MURRUGARRA ALVAREZ	POBLADORA	SANTA BARBARA	26625525	932536014	
4	MAVILA MURRUGARRA ALVAREZ	AGENTE	MUNICIPALIDAD	06282494	976540301	
5	MIGUEL MORALES LIMAY	ALCALDE	C.P. SANTA BARBARA	26723668	984593050	
6	MIGUEL ARTEAGA SARMIENTO	REGIDOR	MUNICIPALIDAD C.P. SANTA BARBARA	26676041	976895512	
7						
8						
9						
10						
11						
12						
13						
14						
15						
16						

018374

Stantec

SEGUNDA MODIFICACIÓN DEL ESTUDIO DE IMPACTO AMBIENTAL YANACOCHA (II MEIA YANACOCHA)
PLAN DE PARTICIPACIÓN CIUDADANA - ETAPA ANTES DE LA ELABORACIÓN DE LA MODIFICACIÓN
Reuniones Informativas con autoridades del AISD de la Modificación

Fecha: 29-04.2019 Lugar: LOS ANDES / CASERÍO SANTA ROSA Hora de inicio: 3:00 PM.

	Nombre	Cargo	Institución de pertenencia	DNI	Teléfono	Firma
1	JOSE SANTOS CHILÓN TEJADA	TENIENTE	GOBERNACIÓN	26703641	986289408.	
2						
3						
4						
5						
6						
7						
8						
9						
10						
11						
12						
13						
14						
15						
16						

018375

Stantec

SEGUNDA MODIFICACIÓN DEL ESTUDIO DE IMPACTO AMBIENTAL YANACOCHA (II MEIA YANACOCHA)
PLAN DE PARTICIPACIÓN CIUDADANA - ETAPA ANTES DE LA ELABORACIÓN DE LA MODIFICACIÓN
Reuniones Informativas con autoridades del AISD de la Modificación

Fecha: 25-04-2019 **Lugar:** HOTEL LOS ANDES – SUROPORCÓN **Hora de inicio:** 5:00 PM

	Nombre	Cargo	Institución de pertenencia	DNI	Teléfono	Firma
1	FRANCISCO INFANTE CHUQUIMANGO	TENIENTE	GOBERNACIÓN	26722888	976372534	
2	SARA ROSA CHILON INFANTE	PRESIDENTA	COMEDOR POPULAR	26714575	976516372	
3	ELENA CUEVA CHILON	VOCAL	COMEDOR POPULAR	46306973	–	
4	LUZ ELENA INFANTE CHILÓN	PRESIDENTA	VASO DE LECHE	42404336	989935078	
5	JUAN CARLOS GONZALES ISPILCO	SECRETARIO	RONDA CAMPESINA	43026793	938508991	
6	DANIEL ISPILCO INFANTE	VOCAL	JASS	26707433	976828469	
7						
8						
9						
10						
11						
12						
13						
14						
15						
16						

018376

Stantec

SEGUNDA MODIFICACIÓN DEL ESTUDIO DE IMPACTO AMBIENTAL YANACOCHA (II MEIA YANACOCHA)
PLAN DE PARTICIPACIÓN CIUDADANA - ETAPA ANTES DE LA ELABORACIÓN DE LA MODIFICACIÓN
Reuniones Informativas con autoridades del AISD de la Modificación

Fecha: 23-04-2019 **Lugar:** HOTEL LOS ANDES SUITE - TOTORILLAS **Hora de inicio:** 2:10 PM

	Nombre	Cargo	Institución de pertenencia	DNI	Teléfono	Firma
1	ELMER VILLANUEVA VILLANUEVA	COMISARIO	GOBERNACIÓN	77320515	920605304	
2	JAIME VILLANUEVA VILLANUEVA	PRESIDENTE	RONDA CAMPESINA	45625806	951468395	
3	RAFAEL VILLANUEVA TAICA	AGENTE	MUNICIPALIDAD	26631362	976435480	
4	JOSÉ PATROCINIO CUEVA TAFUR	TENIENTE	GOBERNACIÓN	42456230	976624388	
5	MARÍA INES CUEVA VILLANUEVA	PRESIDENTA	VASO DE LECHE	41244694	976870424	
6	GLADIS CUEVA VILLANUEVA	TESORERA	RONDA CAMPESINA	46299371	918719952	
7	MARIA NERY CUEVA VILLANUEVA	PRESIDENTA	RONDA FEMENINA	44291412	990892125	
8						
9						
10						
11						
12						
13						
14						
15						
16						

018377

Stantec

SEGUNDA MODIFICACIÓN DEL ESTUDIO DE IMPACTO AMBIENTAL YANACOCHA (II MEIA YANACOCHA)
PLAN DE PARTICIPACIÓN CIUDADANA - ETAPA ANTES DE LA ELABORACIÓN DE LA MODIFICACIÓN
Reuniones Informativas con autoridades del AISD de la Modificación

Fecha: 19.05.2019 Lugar: VIVIENDA DEL SR. OCTAVIO VALDIVIA. CASERIO TRES MOLINOS Hora de inicio: 3:15 PM.

	Nombre	Cargo	Institución de pertenencia	DNI	Teléfono	Firma
1	SAMUEL MURRUGARRA SOTO	PRESIDENTE	CANAL TRES MOLINOS	26690110	996325803	
2	PEDRO TAFUR TANTA	VICE PRESIDENTE	CANAL TRES MOLINOS	40800371	957332134	
3	CRISTINA GUISPE MESTANZA	PRO TESORERA	CANAL TRES MOLINOS	26696326	962070349	
4	ZOILA CHAVEZ GUTIERREZ	TESORERA	CANAL TRES MOLINOS	26613489	963725920	
5	EMILIANO CHILON TERAN	USUARIO	CANAL TRES MOLINOS	26614486	—	
6	JULIA CORTEZ NOVOA	TESORERA	JASS.	26661554	970274676	
7	MOISES HUAMÁN ALCALTARA	USUARIO	CANAL TRES MOLINOS	26719203	975734871	
8	CARLOS MORENO UGLIZ	VOCAL	JASS	26696729	976218558	
9	JUAN CHINGAY INFANTE	TENIENTE	GOBERNACIÓN	42830061	939458000	
10	MAGDALENA CHILÓN ORBEGOSO	TENIENTE. SSHILLA MOYOCOCHA	GOBERNACIÓN	26689067	970090733	
11	GIOVANA ROJAS VALDIVIA	SECRETARIA	JASS	43367344	943399696	
12	MARCIAL VALENCIA VALIENTE	PRESIDENTE	JASS.	26660644	972858700	
13						
14						
15						
16						

018378

Stantec

SEGUNDA MODIFICACIÓN DEL ESTUDIO DE IMPACTO AMBIENTAL YANACOCHA (II MEIA YANACOCHA)
PLAN DE PARTICIPACIÓN CIUDADANA - ETAPA ANTES DE LA ELABORACIÓN DE LA MODIFICACIÓN
Reuniones Informativas con autoridades del AISD de la Modificación

Fecha: 09 - 05 - 2019 **Lugar:** LOS ANDES/CASERIO TRES TINGOS **Hora de inicio:** 2:30 PM.

	Nombre	Cargo	Institución de pertenencia	DNI	Teléfono	Firma
1	MERCEDES BANDA CHUGUIRUNA	AGENTE.	MUNICIPALIDAD	43570012	987156032	
2	JUANA CASTILLO SANDOVAL	PRESIDENTA.	COMEDOR	80627973	-	
3	JULIA ILMAN BANDA	POBLADOR	TRES TINGOS	74663794	-	
4	MARIA BANDA MOSQUERA	POBLADOR	TRES TINGOS	26681199	-	BM
5	EMILIO BANDA CHUGUIRUNA	SECRETARIO	SISTEMA DE AGUA TRES TINGOS	40421211	973790816	
6	FERNANDO BANDA CHUGUIRUNA	POBLADOR	TRES TINGOS	46880530	973315855	
7	ANDREA CALDERON ILMAN	POBLADOR	TRES TINGOS	26720808	-	
8	SEGUNDO CALDERON ILMAN	POBLADOR	TRES TINGOS	26680003	957190501	
9	ESTEBAN BANDA MOSQUERA	POBLADOR	TRES TINGOS	26657830	941477254	
10	JUAN ILMAN CALDERON	TESORERO	SISTEMA DE AGUA TRES TINGOS	26679474	991431629	
11	LAZARO BANDA TERRONES	POBLADOR	TRES TINGOS	26659136	-	
12	JUAN HERAS BANDA	TESORERO	SISTEMA DE AGUA TRES TINGOS	26802710	940179515	
13	LORENZO SANDOVAL HUAMAN	POBLADOR	TRES TINGOS	47254742	987850885	
14	MARCOS BANDA CALDERON	POBLADOR	TRES TINGOS	74221441	978328314	
15	RONAL TACILLA CORTEZ	POBLADOR	TRES TINGOS	71396187	934409531	
16	DIEGO ARMANDO CHAVEZ ILMAN	POBLADOR.	TRES TINGOS	72222276	966706259	

018379

Stantec

SEGUNDA MODIFICACIÓN DEL ESTUDIO DE IMPACTO AMBIENTAL YANACOCHA (II MEIA YANACOCHA)
PLAN DE PARTICIPACIÓN CIUDADANA - ETAPA ANTES DE LA ELABORACIÓN DE LA MODIFICACIÓN
Reuniones Informativas con autoridades del AISD de la Modificación

Fecha: 09-05. 2019 **Lugar:** LOS ANDES/CASERIO TRES TINGOS **Hora de inicio:** 2:30 PM.

	Nombre	Cargo	Institución de pertenencia	DNI	Teléfono	Firma
17	Alicia Llanos Limay	Pobladora	Tres Tingos	73067953	918321479	
18	Susana Ilman Heras	Pobladora	Tres Tingos	40745755	—	
19	Maria Catalina Heras Llanos	Pobladora	Tres Tingos	—	—	
20	Pascual Banda Chuquiruna	Presidente	JASS	41402396	917639869	
21						
22						
23						
24						
25						
26						
27						
28						
29						
30						
31						
32						

018380

Stantec

SEGUNDA MODIFICACIÓN DEL ESTUDIO DE IMPACTO AMBIENTAL YANACOCHA (II MEIA YANACOCHA)
PLAN DE PARTICIPACIÓN CIUDADANA - ETAPA ANTES DE LA ELABORACIÓN DE LA MODIFICACIÓN
Reuniones Informativas con autoridades del AISD de la Modificación

Fecha: 25/04/19 **Lugar:** HOTEL LOS ANDES / TUAL **Hora de inicio:** 9:30 am.

	Nombre	Cargo	Institución de pertenencia	DNI	Teléfono	Firma
1	DANIEL CASTREJÓN HERRERA	AGENTE	MUNICIPAL	26675876	940783174	
2	ZACARÍAS CUEVA CASTREJÓN	TENIENTE	GOBERNACIÓN	26714511	994360421	
3	LIDIA ZAMORA HERRERA	DISIPLINA	RONDA CAMPESINA	41195303	913184403	
4						
5						
6						
7						
8						
9						
10						
11						
12						
13						
14						
15						
16						

018381

Stantec

SEGUNDA MODIFICACIÓN DEL ESTUDIO DE IMPACTO AMBIENTAL YANACOCHA (II MEIA YANACOCHA)
PLAN DE PARTICIPACIÓN CIUDADANA - ETAPA ANTES DE LA ELABORACIÓN DE LA MODIFICACIÓN
Reuniones Informativas con autoridades del AISD de la Modificación

Fecha: 23.04.2019 **Lugar:** LOS ANDES / CASERIO YUNYUN ALTO **Hora de inicio:** 9:05 AM.

	Nombre	Cargo	Institución de pertenencia	DNI	Teléfono	Firma
1	JOSE NATIVIDAD AYAY GONZALES	TENIENTE	GOBERNACION	26692868	941996316	
2	ORLANDO AYAY HERRERA	POBLADOR	YUN YUN ALTO	76922243	985366960	
3	JOSE AYAY HERRERA	POBLADOR	YUN YUN ALTO	76922242	984649529	
4	JOSE FELIX GONZALES YOPLA	PRESIDENTE	RONDA CAMPESINA	26626118	974838551	
5	JUAN YOPLA HUATAY	PRIMER VOCAL	RONDA CAMPESINA	43070744	951721392	
6	JOSE JUAN AYAY CUEVA.	POBLADOR	YUN YUN ALTO	26693213	978753486	
7						
8						
9						
10						
11						
12						
13						
14						
15						
16						

018382

Stantec

SEGUNDA MODIFICACIÓN DEL ESTUDIO DE IMPACTO AMBIENTAL YANACOCHA (II MEIA YANACOCHA)
PLAN DE PARTICIPACIÓN CIUDADANA - ETAPA ANTES DE LA ELABORACIÓN DE LA MODIFICACIÓN
Reuniones Informativas con autoridades del AISD de la Modificación

Fecha: 16-05-2019 Lugar: HOTEL LOS ANDES SUITE - SALÓN CORICANCHA - YUN YUN BAJO Hora de inicio: 3:30 PM.

	Nombre	Cargo	Institución de pertenencia	DNI	Teléfono	Firma
1	FERNANDO ISPILCO AYAY	JUEZ PAZ	JUZGADO	26620410	976371177	
2	MÁXIMO YOPLA GONZALES	POBLADOR	YUN YUN BAJO	41466182	944253210	
3	IGNACIO HERRERA YOPLA	FISCALIZADOR	JASS SANTO DOMINGO	42163472	991949387	
4	SEBERINO CASTREJÓN GONZALES	VICE PRESIDENTE	RONDA CAMPESINA	42456763	973466142	
5	LUIS CASTREJÓN CHILÓN	PRESIDENTE	COMITÉ DE GESTIÓN DE DESARROLLO	41628432	930713435	
6	ROMAN CUEVA HUARIPATA	POBLADOR	YUN YUN BAJO	41304484	959834262	
7	JOSÉ DIONICIO CASTREJÓN CHILÓN	VICE PRESIDENTE	COMITÉ QUILISH	26692315	940942760	
8	DIONICIO CUEVA YOPLA	COMISARIO	GOBERNACIÓN	26610162	942292773	
9	ROSA CASTREJÓN AYAY	POBLADORA	YUN YUN BAJO	26610163	-	
10	JOSÉ VICTOR CASTREJÓN GONZALES	TENIENTE	GOBERNACIÓN	40427674	920113967	
11	JUAN CARLOS CASTREJÓN GONZALES	POBLADOR	YUN YUN BAJO	75894864	933451392	
12						
13						
14						
15						
16						

018383

ANEXO 8

LISTA DE ENTREVISTADOS DEL AISD

LISTA DE ENTREVISTADOS PPC ETAPA ANTES II MEIA YANACOCHA

Departamento	Provincia	Distrito	Centro Poblado	Caserío	Fecha	N°	Entrevistados	Cargo
CAJAMARCA	CAJAMARCA	CAJAMARCA	TUAL	PACOPAMPA	15-abr	1	Asunción Castrejón Yopla	Teniente Gobernador
CAJAMARCA	CAJAMARCA	CAJAMARCA	TUAL	PACOPAMPA	15-abr	2	Victor Chilón Castrejón	Presidente de Ronda Campesina
CAJAMARCA	CAJAMARCA	CAJAMARCA	TUAL	PACOPAMPA	15-abr	3	María Natividad Zamora Castrejón	Presidenta de la Asociación de cuyes "Las Crianderas”
CAJAMARCA	CAJAMARCA	CAJAMARCA	RIO GRANDE	SAN JOSE	22-abr	4	Andrés Castrejón Castrejón	Teniente Gobernador
CAJAMARCA	CAJAMARCA	CAJAMARCA	RIO GRANDE	SAN JOSE	22-abr	5	Teófilo Castrejón Flores	Presidente de Ronda Campesina
CAJAMARCA	CAJAMARCA	CAJAMARCA	RIO GRANDE	SAN JOSE	22-abr	6	Benedicto Castrejón Castrejón	Presidente del Canal San José
CAJAMARCA	CAJAMARCA	CAJAMARCA	RIO GRANDE	SAN JOSE	22-abr	7	Javier Chugnas Flores	Agente Municipal
CAJAMARCA	CAJAMARCA	CAJAMARCA	TUAL	HUALTIPAMPA BAJA	25-abr	8	Emilio Castrejón Correa	Teniente Gobernador
CAJAMARCA	CAJAMARCA	CAJAMARCA	TUAL	HUALTIPAMPA BAJA	25-abr	9	Segunda Martina Castrejón Villanueva	Presidenta Rondas Campesinas de Damas
CAJAMARCA	CAJAMARCA	CAJAMARCA	TUAL	HUALTIPAMPA BAJA	25-abr	10	Agustín Villanueva Herrera	Regidor del Centro Poblado Tual
CAJAMARCA	CAJAMARCA	CAJAMARCA	PORCON ALTO	GRANJA PORCON	16-abr	11	José Alejandro Quispe Chilón	Gerente General
CAJAMARCA	CAJAMARCA	CAJAMARCA	PORCON ALTO	GRANJA PORCON	16-abr	12	Santos Chilón Gonzales	Presidente del Consejo de Administración
CAJAMARCA	CAJAMARCA	CAJAMARCA	TUAL	TUAL	25-abr	13	Zacarías Cueva Castrejón	Teniente Gobernador
CAJAMARCA	CAJAMARCA	CAJAMARCA	TUAL	TUAL	25-abr	14	Daniel Castrejón Herrera	Agente Municipal
CAJAMARCA	CAJAMARCA	CAJAMARCA	TUAL	TUAL	25-abr	15	Lidia Zambrano Herrera	Disciplina de rondas campesinas
CAJAMARCA	CAJAMARCA	CAJAMARCA	TUAL	HUALTIPAMPA ALTA	25-abr	16	Gabino Julcamoro Castrejón	Teniente Gobernador
CAJAMARCA	CAJAMARCA	CAJAMARCA	TUAL	HUALTIPAMPA ALTA	25-abr	17	Marcial Castrejón Herrera	Vocal de Ronda Campesina
CAJAMARCA	CAJAMARCA	CAJAMARCA	TUAL	HUALTIPAMPA ALTA	25-abr	18	Wilmer Villanueva Castrejón	Poblador
CAJAMARCA	CAJAMARCA	CAJAMARCA	RIO GRANDE	QUISHUAR CORRAL	22-abr	19	Alejandro Rojas Mendoza	Teniente Gobernador
CAJAMARCA	CAJAMARCA	CAJAMARCA	RIO GRANDE	QUISHUAR CORRAL	22-abr	20	Manuel Yopla Herrera	Presidente de Ronda Campesina
CAJAMARCA	CAJAMARCA	CAJAMARCA	RIO GRANDE	QUISHUAR CORRAL	22-abr	21	Elías Castrejón Julcamoro	Presidente rondas campesina (sector alto)
CAJAMARCA	CAJAMARCA	CAJAMARCA	RIO GRANDE	QUISHUAR CORRAL	22-abr	22	Cesilio Cueva Vallejo	Secretario rondas campesina (sector alto)
CAJAMARCA	CAJAMARCA	CAJAMARCA	RIO GRANDE	QUISHUAR CORRAL	22-abr	23	Emilia Cueva Castrejón	Vocal rondas campesinas
CAJAMARCA	CAJAMARCA	CAJAMARCA	RIO GRANDE	QUISHUAR CORRAL	22-abr	24	Jorge Chaves Castrejón	Secretario rondas campesina
CAJAMARCA	CAJAMARCA	CAJAMARCA	RIO GRANDE	ALISO COLORADO	22-abr	25	Juan Chilón Rojas	Teniente Gobernador
CAJAMARCA	CAJAMARCA	CAJAMARCA	RIO GRANDE	ALISO COLORADO	22-abr	26	Simón Castrejón Tafur	Presidente del Canal Quishuar
CAJAMARCA	CAJAMARCA	CAJAMARCA	RIO GRANDE	ALISO COLORADO	22-abr	27	Javier Chuquiruna Valdivia	Sub Secretario del Sistema del consejo de Administración del Sistema San José
CAJAMARCA	CAJAMARCA	CAJAMARCA	RIO GRANDE	ALISO COLORADO	22-abr	28	Susana Castrejón Tafur	Tesorera de la Asociación Agraria
CAJAMARCA	CAJAMARCA	CAJAMARCA	RIO GRANDE	ALISO COLORADO	22-abr	29	Eladio Chuquiruna Valdivia	Vicepresidente Canal Quishuar
CAJAMARCA	CAJAMARCA	CAJAMARCA	TUAL	CINCE LAS VIZCACHAS	07-may	30	Alberto Herrera Castrejón	Presidente de Ronda Campesina
CAJAMARCA	CAJAMARCA	CAJAMARCA	TUAL	CINCE LAS VIZCACHAS	07-may	31	Alejandrina García Infante	Pobladora
CAJAMARCA	CAJAMARCA	CAJAMARCA	PORCON ALTO	PORCON ALTO	17-abr	32	Manuel Terán Cueva	Teniente Gobernador
CAJAMARCA	CAJAMARCA	CAJAMARCA	PORCON ALTO	PORCON ALTO	17-abr	33	Víctor Chillón Zambrano.	Alcalde del Centro Poblado Porcón Alto
CAJAMARCA	CAJAMARCA	CAJAMARCA	PORCON ALTO	PORCON ALTO	17-abr	34	Miguel Ayay Chilón	Secretario de la Ronda Campesina
CAJAMARCA	CAJAMARCA	CAJAMARCA	PORCON ALTO	PORCON ALTO	17-abr	35	Domingo Ispilco Ayay	Presidente del Canal Caparrosa
CAJAMARCA	CAJAMARCA	CAJAMARCA	PORCON ALTO	PORCON ALTO	17-abr	36	Sabino Tacilla Infante	Presidente de la JASS

CAJAMARCA	CAJAMARCA	CAJAMARCA	PORCON ALTO	PORCON ALTO	17-abr	37	Alejandro Ispilco de la Cruz	Teniente Alcalde del Centro Poblado Porcón Alto
CAJAMARCA	CAJAMARCA	LA ENCAÑADA	COMBAYO	EL PORVENIR DE COMBAYO	06-may	38	Martín Llanos Chavarría	Teniente Gobernador
CAJAMARCA	CAJAMARCA	LA ENCAÑADA	COMBAYO	EL PORVENIR DE COMBAYO	06-may	39	Rosendo Llanos Julca	Presidente de Ronda Campesina
CAJAMARCA	CAJAMARCA	LA ENCAÑADA	COMBAYO	EL PORVENIR DE COMBAYO	06-may	40	Juan Chávez Ramos	Presidente de JASS
CAJAMARCA	CAJAMARCA	LA ENCAÑADA	COMBAYO	EL PORVENIR DE COMBAYO	06-may	41	Wilmer Terrones Llanos	Agente Municipal
CAJAMARCA	CAJAMARCA	LA ENCAÑADA	COMBAYO	EL PORVENIR DE COMBAYO	06-may	42	María Chávez Heras	Presidenta de Asociación de Mujeres
CAJAMARCA	CAJAMARCA	LA ENCAÑADA	COMBAYO	CUSHURUBAMBA	08-may	43	Eloy Huayhua Garay	Teniente Gobernador
CAJAMARCA	CAJAMARCA	LA ENCAÑADA	COMBAYO	CUSHURUBAMBA	08-may	44	Luis Juan Ramos Vásquez	Presidente de Ronda Campesina
CAJAMARCA	CAJAMARCA	LA ENCAÑADA	COMBAYO	CUSHURUBAMBA	08-may	45	José Antonio García Heras	Presidente de Comité de Desarrollo
CAJAMARCA	CAJAMARCA	LA ENCAÑADA	COMBAYO	EL TRIUNFO	06-may	46	Osmar Cruzado Ramírez	Teniente Gobernador
CAJAMARCA	CAJAMARCA	LA ENCAÑADA	COMBAYO	EL TRIUNFO	06-may	47	Néstor Izquierdo Salazar	Vicepresidente de Ronda Campesina
CAJAMARCA	CAJAMARCA	LA ENCAÑADA	COMBAYO	EL TRIUNFO	06-may	48	Salatiel Fuentes Llanos	Presidente del canal Azufre Ahijadero
CAJAMARCA	CAJAMARCA	LA ENCAÑADA	COMBAYO	EL TRIUNFO	06-may	49	Eliseo Cercado Flores	Presidente de JASS
CAJAMARCA	CAJAMARCA	LA ENCAÑADA	COMBAYO	EL TRIUNFO	06-may	50	Walter Ramos Huamán	Poblador
CAJAMARCA	CAJAMARCA	LA ENCAÑADA	COMBAYO	BELLAVISTA BAJA	07-may	51	Pedro Rodríguez Mendoza	Teniente Gobernador
CAJAMARCA	CAJAMARCA	LA ENCAÑADA	COMBAYO	BELLAVISTA BAJA	07-may	52	Jaime Llanos Chunque	Presidente del Canal Azufre Atunconga
CAJAMARCA	CAJAMARCA	LA ENCAÑADA	COMBAYO	BELLAVISTA ALTA	07-may	53	Pedro Calderón Tacilla	Teniente Gobernador
CAJAMARCA	CAJAMARCA	LA ENCAÑADA	COMBAYO	BELLAVISTA ALTA	07-may	54	Leoncio Mendoza Murga.	Presidente de la Ronda Campesina
CAJAMARCA	CAJAMARCA	LA ENCAÑADA	COMBAYO	BELLAVISTA ALTA	07-may	55	Santos Llanos Coronado	Presidente del Canal Azufre Quecher
CAJAMARCA	CAJAMARCA	LA ENCAÑADA	COMBAYO	BELLAVISTA ALTA	07-may	56	Néstor Mendoza Chaupa.	Secretario del Canal Chanchi Uñigan
CAJAMARCA	CAJAMARCA	LA ENCAÑADA	COMBAYO	PABELLON DE COMBAYO	08-may	57	Francisco Huamán Mendoza	Presidente de Ronda Campesina
CAJAMARCA	CAJAMARCA	LA ENCAÑADA	COMBAYO	PABELLON DE COMBAYO	08-may	58	Genaro Cruzado Llanos	Presidente Canal Quihuila Quecher
CAJAMARCA	CAJAMARCA	LA ENCAÑADA	COMBAYO	PABELLON DE COMBAYO	08-may	59	Humberto Cruzado Llanos	Presidente del Frente de Desarrollo
CAJAMARCA	CAJAMARCA	LA ENCAÑADA	COMBAYO	PABELLON DE COMBAYO	08-may	60	Segundo Cruzado Llanos	Vocero del caserío
CAJAMARCA	CAJAMARCA	LA ENCAÑADA	COMBAYO	PABELLON DE COMBAYO	08-may	61	Rosa Cruzado Llanos	Pobladora
CAJAMARCA	CAJAMARCA	LA ENCAÑADA	COMBAYO	PABELLON DE COMBAYO	08-may	62	Epifanio Cruzado Llanos	Poblador
CAJAMARCA	CAJAMARCA	LA ENCAÑADA	NEGRITOS ALTO	LA APALINA	29-abr	63	José Carlos Malca Rojas	Teniente Gobernador
CAJAMARCA	CAJAMARCA	LA ENCAÑADA	NEGRITOS ALTO	LA APALINA	29-abr	64	Félix Yopla Villanueva	Presidente Canal Pozo el Cardón
CAJAMARCA	CAJAMARCA	LA ENCAÑADA	NEGRITOS ALTO	LA APALINA	29-abr	65	José Malca Rojas	Poblador
CAJAMARCA	CAJAMARCA	LA ENCAÑADA	NEGRITOS ALTO	RIO COLORADO	30-abr	66	Segundo Castrejón Villanueva	Teniente gobernador
CAJAMARCA	CAJAMARCA	LA ENCAÑADA	NEGRITOS ALTO	RIO COLORADO	30-abr	67	Pablo Castrejón Villanueva	Regidor Municipal Centro Poblado Negritos Alto
CAJAMARCA	CAJAMARCA	LA ENCAÑADA	NEGRITOS ALTO	RIO COLORADO	30-abr	68	Walter Herrera Castrejón	Poblador
CAJAMARCA	CAJAMARCA	LA ENCAÑADA	NEGRITOS ALTO	RIO COLORADO	30-abr	69	Dany Herrera Castrejón	Pobladora
CAJAMARCA	CAJAMARCA	BAÑOS DEL INCA	APALIN	APALIN	16-may	70	Raúl Zamán Torres	Vicepresidente del canal Asufre Atunconga - Ramal Apalín
CAJAMARCA	CAJAMARCA	BAÑOS DEL INCA	APALIN	APALIN	16-may	71	Segundo Vargas Teatino	Secretario Comité de Desarrollo
CAJAMARCA	CAJAMARCA	BAÑOS DEL INCA	HUACATAZ	CARHUAQUERO	07-may	72	Hipólito Mosquera Mendoza	Teniente Gobernador
CAJAMARCA	CAJAMARCA	BAÑOS DEL INCA	HUACATAZ	CARHUAQUERO	07-may	73	Leónidas Taica Valdivia	Presidente del Comité de Regantes
CAJAMARCA	CAJAMARCA	BAÑOS DEL INCA	HUACATAZ	CARHUAQUERO	07-may	74	Miguel Chuquiruna Mendoza	Agente Municipal
CAJAMARCA	CAJAMARCA	BAÑOS DEL INCA	HUACATAZ	CARHUAQUERO	07-may	75	Anita Herrera Tasilla	Secretaria del Grupo de Mujeres
CAJAMARCA	CAJAMARCA	BAÑOS DEL INCA	HUACATAZ	TRES TINGOS	09-may	76	Mercedes Banda Chuquiruna	Agente Municipal

CAJAMARCA	CAJAMARCA	BAÑOS DEL INCA	HUACATAZ	TRES TINGOS	09-may	77	Emilio Banda Chuquiruna	Secretario del sistema de agua
CAJAMARCA	CAJAMARCA	BAÑOS DEL INCA	HUACATAZ	TRES TINGOS	09-may	78	Juan Ilman Calderón	Tesorero sistema de agua
CAJAMARCA	CAJAMARCA	BAÑOS DEL INCA	HUACATAZ	TRES TINGOS	09-may	79	Juana Castillo Sandoval	Presidenta de comedor
CAJAMARCA	CAJAMARCA	BAÑOS DEL INCA	HUACATAZ	TRES TINGOS	09-may	80	Pascual Banda Chuquiruna	Presidente de la JASS
CAJAMARCA	CAJAMARCA	BAÑOS DEL INCA	HUACATAZ	BARROJO	07-may	81	Alejandro Lucano Mantilla	Teniente Gobernador
CAJAMARCA	CAJAMARCA	BAÑOS DEL INCA	HUACATAZ	BARROJO	07-may	82	Alejandro Chuquiruna Bardales	Presidente de Ronda Campesina
CAJAMARCA	CAJAMARCA	BAÑOS DEL INCA	HUACATAZ	BARROJO	07-may	83	Elías Chávez Morales	Presidente Canal Cocan Barrojo
CAJAMARCA	CAJAMARCA	BAÑOS DEL INCA	HUACATAZ	BARROJO	07-may	84	Juan Castillo Cortez	Presidente Riego Tecnificado
CAJAMARCA	CAJAMARCA	BAÑOS DEL INCA	SANTA BARBARA	LLAGAMARCA	02-may	85	Gumercindo Chilón Vargas	Teniente Gobernador
CAJAMARCA	CAJAMARCA	BAÑOS DEL INCA	SANTA BARBARA	LLAGAMARCA	02-may	86	Julio Chilón Murga	Primer Comisario del Teniente Gobernador
CAJAMARCA	CAJAMARCA	BAÑOS DEL INCA	SANTA BARBARA	LLAGAMARCA	02-may	87	Humberto Calua Chuquiruna	Presidente del canal Yanacocha - Llagamarca
CAJAMARCA	CAJAMARCA	BAÑOS DEL INCA	SANTA BARBARA	LLAGAMARCA	02-may	88	Juan Cholan Vargas	Vicepresidente Del canal Yanacocha - Llagamarca
CAJAMARCA	CAJAMARCA	BAÑOS DEL INCA	SANTA BARBARA	LLAGAMARCA	02-may	89	Segundo Chilón Herrera	Tesorero del canal Yanacocha - Llagamarca
CAJAMARCA	CAJAMARCA	BAÑOS DEL INCA	SANTA BARBARA	LLAGAMARCA	02-may	90	Miguel Valiente Villanueva	Vocal del canal Yanacocha - Llagamarca
CAJAMARCA	CAJAMARCA	BAÑOS DEL INCA	SANTA BARBARA	LLAGAMARCA	02-may	91	Inocente Chilón Murga	Vocal del canal Yanacocha - Llagamarca
CAJAMARCA	CAJAMARCA	BAÑOS DEL INCA	SANTA BARBARA	SANTA BARBARA	14-may	92	Mavila Murrugarra Alvarez	Agente Municipal
CAJAMARCA	CAJAMARCA	BAÑOS DEL INCA	SANTA BARBARA	SANTA BARBARA	14-may	93	Miguel Morales Limay	Alcalde del Centro Poblado Santa Barbara
CAJAMARCA	CAJAMARCA	BAÑOS DEL INCA	SANTA BARBARA	SANTA BARBARA	14-may	94	José Miguel Arteaga Sarmiento	Regidor Municipalidad del Centro Poblado Santa Barbara
CAJAMARCA	CAJAMARCA	BAÑOS DEL INCA	SANTA BARBARA	SANTA BARBARA	14-may	95	Julia Villanueva Salazar	Comisario de Santa Barbara
CAJAMARCA	CAJAMARCA	BAÑOS DEL INCA	SANTA BARBARA	SANTA BARBARA	14-may	96	Fredesvinda Murrugarra Alvarez	Pobladora
CAJAMARCA	CAJAMARCA	BAÑOS DEL INCA	SANTA BARBARA	SANTA BARBARA	14-may	97	Lucila Murrugarra Alvarez	Pobladora
CAJAMARCA	CAJAMARCA	BAÑOS DEL INCA	SANTA BARBARA	TRES MOLINOS	19-may	98	Juan Rosendo Chingay Infante	Teniente Gobernador
CAJAMARCA	CAJAMARCA	BAÑOS DEL INCA	SANTA BARBARA	TRES MOLINOS	19-may	99	Marcial Valencia Valiente	Presidente JASS Tres Molinos
CAJAMARCA	CAJAMARCA	BAÑOS DEL INCA	SANTA BARBARA	TRES MOLINOS	19-may	100	Julia Cortez Novoa	Tesorera JASS Tres Molinos
CAJAMARCA	CAJAMARCA	BAÑOS DEL INCA	SANTA BARBARA	TRES MOLINOS	19-may	101	Samuel Murrugarra Soto	Presidente canal Tres Molinos
CAJAMARCA	CAJAMARCA	BAÑOS DEL INCA	SANTA BARBARA	TRES MOLINOS	19-may	102	Zoila Chávez Gutierrez	Tesorera canal Tres Molinos
CAJAMARCA	CAJAMARCA	CAJAMARCA	HUAMBOCANCHA ALTA	PLAN TUAL	25-abr	103	Jesús Castrejón Herrera.	Teniente Gobernador
CAJAMARCA	CAJAMARCA	CAJAMARCA	HUAMBOCANCHA ALTA	PLAN TUAL	25-abr	104	Julia Tanta Huamán.	Vocal de ronda Campesina femenina
CAJAMARCA	CAJAMARCA	CAJAMARCA	HUAMBOCANCHA ALTA	PLAN TUAL	25-abr	105	Elías Quispe Ramírez	Presidente JASS
CAJAMARCA	CAJAMARCA	CAJAMARCA	HUAMBOCANCHA ALTA	COÑOR	15-abr	106	Antonio Villanueva Ramos	Teniente gobernador
CAJAMARCA	CAJAMARCA	CAJAMARCA	HUAMBOCANCHA ALTA	COÑOR	15-abr	107	Julián Huaripata Zamora	Presidente rondas campesinas
CAJAMARCA	CAJAMARCA	CAJAMARCA	HUAMBOCANCHA ALTA	COÑOR	15-abr	108	Eusebio Castrejón Terán	Presidente JASS
CAJAMARCA	CAJAMARCA	CAJAMARCA	HUAMBOCANCHA ALTA	COÑOR	15-abr	109	Teófilo Castrejón Quispe	Agente Municipal
CAJAMARCA	CAJAMARCA	CAJAMARCA	HUAMBOCANCHA ALTA	TOTORILLAS	23-abr	110	José Patrocinio Cueva Tafur	Teniente gobernador
CAJAMARCA	CAJAMARCA	CAJAMARCA	HUAMBOCANCHA ALTA	TOTORILLAS	23-abr	111	Jaime Villanueva Villanueva	Presidente rondas campesinas
CAJAMARCA	CAJAMARCA	CAJAMARCA	HUAMBOCANCHA ALTA	TOTORILLAS	23-abr	112	Rafael Villanueva Taica	Agente Municipal
CAJAMARCA	CAJAMARCA	CAJAMARCA	HUAMBOCANCHA ALTA	TOTORILLAS	23-abr	113	Elmer Villanueva Villanueva	Comisario del Teniente Gobernador
CAJAMARCA	CAJAMARCA	CAJAMARCA	HUAMBOCANCHA ALTA	TOTORILLAS	23-abr	114	María Nery Cueva Villanueva	Presidenta de Rondas Femenina
CAJAMARCA	CAJAMARCA	CAJAMARCA	HUAMBOCANCHA ALTA	HUAMBOCANCHA ALTA	29-abr	115	Alejandro Chávez Ruitón	Teniente gobernador
CAJAMARCA	CAJAMARCA	CAJAMARCA	HUAMBOCANCHA ALTA	HUAMBOCANCHA ALTA	29-abr	116	Julio Valdez Minchán	Poblador

CAJAMARCA	CAJAMARCA	CAJAMARCA	HUAMBOCANCHA ALTA	HUAMBOCANCHA ALTA	29-abr	117	Juel Andrés Llatas Briones	Poblador
CAJAMARCA	CAJAMARCA	CAJAMARCA	HUAMBOCANCHA ALTA	HUAMBOCANCHA ALTA	29-abr	118	Carlos Vargas Chilón	Poblador
CAJAMARCA	CAJAMARCA	CAJAMARCA	HUAMBOCANCHA ALTA	PLAN MANZANAS	30-abr	119	Asunción Flores Torres	Representante del Teniente gobernador
CAJAMARCA	CAJAMARCA	CAJAMARCA	HUAMBOCANCHA ALTA	PLAN MANZANAS	30-abr	120	Dorila Yopla Castrejón	Presidenta de Ronda Campesina
CAJAMARCA	CAJAMARCA	CAJAMARCA	HUAMBOCANCHA ALTA	PLAN MANZANAS	30-abr	121	Josué David Flores Chilón	Poblador
CAJAMARCA	CAJAMARCA	CAJAMARCA	HUAMBOCANCHA ALTA	PLAN MANZANAS	30-abr	122	Irma Yopla Castrejón	Pobladora
CAJAMARCA	CAJAMARCA	CAJAMARCA	RIO GRANDE	LLANOMAYO	23-abr	123	Máximo de la Cruz Chalan	Teniente Gobernador
CAJAMARCA	CAJAMARCA	CAJAMARCA	RIO GRANDE	LLANOMAYO	23-abr	124	Asunción Yopla Soto	Presidente de Ronda Campesina
CAJAMARCA	CAJAMARCA	CAJAMARCA	RIO GRANDE	LLANOMAYO	23-abr	125	Julio Calua Flores	Agente municipal
CAJAMARCA	CAJAMARCA	CAJAMARCA	RIO GRANDE	LLUSHCAPAMPA BAJA	23-abr	126	Pedro Valdivia Carrasco	Teniente gobernador
CAJAMARCA	CAJAMARCA	CAJAMARCA	RIO GRANDE	LLUSHCAPAMPA BAJA	23-abr	127	José María Chalan Huamán	Presidente de ronda campesina
CAJAMARCA	CAJAMARCA	CAJAMARCA	RIO GRANDE	LLUSHCAPAMPA BAJA	23-abr	128	José Antonio Ramos Mejía	Vice presidente Rondas campesinas
CAJAMARCA	CAJAMARCA	CAJAMARCA	RIO GRANDE	LLUSHCAPAMPA BAJA	23-abr	129	María Flor Ramos Chilon	Vice presidente Rondas campesinas Femeninas
CAJAMARCA	CAJAMARCA	CAJAMARCA	RIO GRANDE	PURHUAY ALTO	24-abr	130	Juan Valdivia Ramos	Teniente gobernador
CAJAMARCA	CAJAMARCA	CAJAMARCA	RIO GRANDE	PURHUAY ALTO	24-abr	131	Esteban Castrejón Flores	Presidente de Ronda campesina
CAJAMARCA	CAJAMARCA	CAJAMARCA	RIO GRANDE	PURHUAY ALTO	24-abr	132	Trinidad Rupacho Mendoza	Juez de Paz
CAJAMARCA	CAJAMARCA	CAJAMARCA	RIO GRANDE	PURHUAY BAJO	24-abr	133	Ricardo Calua Villanueva	Teniente gobernador
CAJAMARCA	CAJAMARCA	CAJAMARCA	RIO GRANDE	PURHUAY BAJO	24-abr	134	Jhoel Minchán Rojas	Presidente de Ronda campesina
CAJAMARCA	CAJAMARCA	CAJAMARCA	RIO GRANDE	PURHUAY BAJO	24-abr	135	Mercedes Chilón Minchán	Presidente rondas campesinas Femenina
CAJAMARCA	CAJAMARCA	CAJAMARCA	RIO GRANDE	PURHUAY BAJO	24-abr	136	Julia Minchán Minchán	Vocal rondas campesinas
CAJAMARCA	CAJAMARCA	CAJAMARCA	RIO GRANDE	PURHUAY BAJO	24-abr	137	German Ortiz Minchán	Presidente JASS
CAJAMARCA	CAJAMARCA	CAJAMARCA	HUAMBOCANCHA ALTA	MANZANAS CAPELLANIA	25-abr	138	Pedro Huatay Ispilco	Teniente Gobernador
CAJAMARCA	CAJAMARCA	CAJAMARCA	HUAMBOCANCHA ALTA	MANZANAS CAPELLANIA	25-abr	139	Santos De La Cruz Yspilco	Presidente de Ronda Campesina
CAJAMARCA	CAJAMARCA	CAJAMARCA	HUAMBOCANCHA ALTA	MANZANAS CAPELLANIA	25-abr	140	Rodolfo Cueva Herrera	Agente Municipal
CAJAMARCA	CAJAMARCA	CAJAMARCA	HUAMBOCANCHA ALTA	MANZANAS CAPELLANIA	25-abr	141	Francisca Infante Castrejón	Presidenta de la Ronda Campesina
CAJAMARCA	CAJAMARCA	CAJAMARCA	RIO GRANDE	PURUAY QUINUAMAYO	25-abr	142	Orlando Mendoza Minchan	Teniente Gobernador
CAJAMARCA	CAJAMARCA	CAJAMARCA	RIO GRANDE	PURUAY QUINUAMAYO	25-abr	143	Julio Marcelo Rojas	Presidente de ronda Campesina
CAJAMARCA	CAJAMARCA	CAJAMARCA	RIO GRANDE	PURUAY QUINUAMAYO	25-abr	144	Demetrio Mendoza Rojas	Fiscalizador JASS
CAJAMARCA	CAJAMARCA	CAJAMARCA	RIO GRANDE	PURUAY QUINUAMAYO	25-abr	145	Guillermo Calua Valdivia	Teniente alcalde
CAJAMARCA	CAJAMARCA	CAJAMARCA	RIO GRANDE	PURUAY QUINUAMAYO	25-abr	146	Juana Chilón Minchan	Secretaria de Ronda Campesina
CAJAMARCA	CAJAMARCA	CAJAMARCA	PORCON ALTO	CARHUACONGA TIERRA AMARILLA	05-may	147	José Sergio Arana Silva	Teniente Gobernador
CAJAMARCA	CAJAMARCA	CAJAMARCA	PORCON ALTO	CARHUACONGA TIERRA AMARILLA	05-may	148	Jorge Pompa Roncal	Presidente de la Ronda Campesina
CAJAMARCA	CAJAMARCA	CAJAMARCA	PORCON ALTO	CARHUACONGA TIERRA AMARILLA	05-may	149	Leocadio Zambrano Ispilco	Jefe de Disciplina de la Ronda Campesina
CAJAMARCA	CAJAMARCA	CAJAMARCA	PORCON ALTO	CARHUACONGA TIERRA AMARILLA	05-may	150	Yaneth Quispe Chilón	Secretaria de la Ronda Campesina
CAJAMARCA	CAJAMARCA	CAJAMARCA	PORCON ALTO	CARHUACONGA TIERRA AMARILLA	05-may	151	María Alejandrina Chilón Chuquimango	Presidenta de la Ronda Campesina
CAJAMARCA	CAJAMARCA	CAJAMARCA	PORCON ALTO	CHILIMPAMPA ALTA	23-abr	152	Genaro Infante Terrones	Teniente gobernador
CAJAMARCA	CAJAMARCA	CAJAMARCA	PORCON ALTO	CHILIMPAMPA ALTA	23-abr	153	Elmer Soriano Ayay	Agente Municipal
CAJAMARCA	CAJAMARCA	CAJAMARCA	PORCON ALTO	CHILIMPAMPA BAJA	23-abr	154	Rosario Chilón de la Cruz.	Teniente gobernador
CAJAMARCA	CAJAMARCA	CAJAMARCA	PORCON ALTO	CHILIMPAMPA BAJA	23-abr	155	José Ulises Chilón Rojas	Agente Municipal
CAJAMARCA	CAJAMARCA	CAJAMARCA	PORCON ALTO	CHILIMPAMPA BAJA	23-abr	156	Alberto Chilón de la Cruz	Vicepresidente de Riego Tecnificado

CAJAMARCA	CAJAMARCA	CAJAMARCA	PORCON ALTO	HIERBA BUENA	26-abr	157	Oscar Chilón Chilón	Teniente Gobernador
CAJAMARCA	CAJAMARCA	CAJAMARCA	PORCON ALTO	QUISHUAR PATA	25-abr	158	Isidro Terán Calua	Teniente Gobernador
CAJAMARCA	CAJAMARCA	CAJAMARCA	PORCON ALTO	QUISHUAR PATA	25-abr	159	David de la Cruz Ispilco	Poblador
CAJAMARCA	CAJAMARCA	CAJAMARCA	PORCON ALTO	SAN PEDRO	17-abr	160	Nilver De La Cruz Chilón	Teniente Gobernador
CAJAMARCA	CAJAMARCA	CAJAMARCA	PORCON ALTO	SAN PEDRO	17-abr	161	Bernabé Donato Chuquimango	Poblador
CAJAMARCA	CAJAMARCA	CAJAMARCA	PORCON ALTO	SAN PEDRO	17-abr	162	Juan Chilón Yopla	Poblador
CAJAMARCA	CAJAMARCA	CAJAMARCA	PORCON ALTO	SUROPORCON	25-abr	163	Francisco Infante Chuquimango	Teniente Gobernador
CAJAMARCA	CAJAMARCA	CAJAMARCA	PORCON ALTO	SUROPORCON	25-abr	164	Luz Elena Infante Chilón	Presidenta de Vaso de Leche
CAJAMARCA	CAJAMARCA	CAJAMARCA	PORCON ALTO	SUROPORCON	25-abr	165	Juan Carlos Gonzales	Secretario de la Ronda Campesina
CAJAMARCA	CAJAMARCA	CAJAMARCA	PORCON ALTO	SUROPORCON	25-abr	166	Daniel Ispilco Infante	Vocal del JASS
CAJAMARCA	CAJAMARCA	CAJAMARCA	HUAMBOCANCHA BAJA	HUAMBOCANCHA BAJA	24-abr	167	Humberto Tafur Portal	Alcalde Municipal
CAJAMARCA	CAJAMARCA	CAJAMARCA	HUAMBOCANCHA BAJA	HUAMBOCANCHA BAJA	24-abr	168	Segundo Víctor Durán Cueva	Presidente de JASS
CAJAMARCA	CAJAMARCA	CAJAMARCA	HUAMBOCANCHA BAJA	HUAMBOCANCHA BAJA	24-abr	169	Gladis Tasilla Yovera	Presidenta de Vaso de Leche
CAJAMARCA	CAJAMARCA	CAJAMARCA	HUAMBOCANCHA BAJA	HUAMBOCANCHA CHICA	24-abr	170	Humberto Tasilla Chugnas	Teniente Gobernador
CAJAMARCA	CAJAMARCA	CAJAMARCA	HUAMBOCANCHA BAJA	HUAMBOCANCHA CHICA	24-abr	171	Leónidas Villanueva Valdivia	Presidente Rondas Campesinas
CAJAMARCA	CAJAMARCA	CAJAMARCA	HUAMBOCANCHA BAJA	HUAMBOCANCHA CHICA	24-abr	172	Jesús Valdivia Tafur	Presidente Jass
CAJAMARCA	CAJAMARCA	CAJAMARCA	HUAMBOCANCHA BAJA	HUAMBOCANCHA CHICA	24-abr	173	Guillermo Villanueva Chávez	Presidente del Sistema de Agua Potable
CAJAMARCA	CAJAMARCA	CAJAMARCA	HUAMBOCANCHA BAJA	HUAMBOCANCHA CHICA	24-abr	174	Violeta López Escobal	Presidenta de Vaso de leche
CAJAMARCA	CAJAMARCA	CAJAMARCA	HUAMBOCANCHA BAJA	NUEVO PERU	24-abr	175	Gerardo Chávez Vargas	Teniente gobernador
CAJAMARCA	CAJAMARCA	CAJAMARCA	HUAMBOCANCHA BAJA	NUEVO PERU	24-abr	176	Marcial Castrejón Villanueva	Presidente de JASS
CAJAMARCA	CAJAMARCA	CAJAMARCA	LA RAMADA	LA RAMADA	16-abr	177	Dionisio Huatay Infante	Ex Teniente Gobernador
CAJAMARCA	CAJAMARCA	CAJAMARCA	LA RAMADA	LA RAMADA	16-abr	178	María Juanita Cueva Huaripata	Presidenta de Ronda Campesina femenina
CAJAMARCA	CAJAMARCA	CAJAMARCA	LA RAMADA	LA RAMADA	16-abr	179	Jesús Yopla Chilón	Secretario del canal Colpa La Ramada
CAJAMARCA	CAJAMARCA	CAJAMARCA	LA RAMADA	MANZANAS ALTO	16-abr	180	Florentino Castrejón Cueva	Teniente Gobernador
CAJAMARCA	CAJAMARCA	CAJAMARCA	LA RAMADA	MANZANAS ALTO	16-abr	181	Natalia Yopla Cueva	Presidenta de ronda Campesina Femenina
CAJAMARCA	CAJAMARCA	CAJAMARCA	LA RAMADA	MANZANAS ALTO	16-abr	182	Santos Cueva Castrejón.	Vicepresidente de ronda campesina
CAJAMARCA	CAJAMARCA	CAJAMARCA	LA RAMADA	MANZANAS ALTO	16-abr	183	Antonio Chalan Infante	Tesorero de ronda campesina
CAJAMARCA	CAJAMARCA	CAJAMARCA	LA RAMADA	YUN YUN ALTO	23-abr	184	José Natividad Ayay Gonzales (En su representación asis	Teniente Gobernador
CAJAMARCA	CAJAMARCA	CAJAMARCA	LA RAMADA	YUN YUN ALTO	23-abr	185	José Félix Gonzales Yopla	Presidente de Ronda Campesina
CAJAMARCA	CAJAMARCA	CAJAMARCA	PORCON BAJO	CHAUPIMAYO	26-abr	186	Lorenzo Ispilco Castrejón	Teniente gobernador
CAJAMARCA	CAJAMARCA	CAJAMARCA	PORCON BAJO	CHAUPIMAYO	26-abr	187	José Chuquimango Castrejón	Presidente JASS
CAJAMARCA	CAJAMARCA	CAJAMARCA	PORCON BAJO	CHAUPIMAYO	26-abr	188	Jesús Ishpilco Chilón	Promotor de JASS
CAJAMARCA	CAJAMARCA	CAJAMARCA	PORCON BAJO	CHILINCAGA	30-abr	189	José Aurelio Ayay Rojas	Teniente Gobernador
CAJAMARCA	CAJAMARCA	CAJAMARCA	PORCON BAJO	CHILINCAGA	30-abr	190	José Apolinario Ayay Ispilco	Presidente de Ronda Campesina
CAJAMARCA	CAJAMARCA	CAJAMARCA	PORCON BAJO	CHILINCAGA	30-abr	191	Samuel Ayay Ispilco	Secretario de Comité de Gestión
CAJAMARCA	CAJAMARCA	CAJAMARCA	PORCON BAJO	PORCON BAJO	22-abr	192	José Alberto Zambrano Infante	Teniente Gobernador
CAJAMARCA	CAJAMARCA	CAJAMARCA	PORCON BAJO	PORCON BAJO	22-abr	193	Wilder Calua Cueva	Presidente De Rondas Campesinas
CAJAMARCA	CAJAMARCA	CAJAMARCA	PORCON BAJO	PORCON BAJO	22-abr	194	José Pedro Zambrano Chilón.	Alcalde Centro Poblado Porcón Bajo
CAJAMARCA	CAJAMARCA	CAJAMARCA	PORCON BAJO	PORCON BAJO	22-abr	195	Pablo Ispilco Ayay	Presidente De La JASS
CAJAMARCA	CAJAMARCA	CAJAMARCA	PORCON BAJO	SANTA ROSA	29-abr	196	José Santos Chilon Tejada	Teniente gobernador

CAJAMARCA	CAJAMARCA	CAJAMARCA	PORCON BAJO	YUN YUN BAJO	16-may	197	José Victor Castrejón Gonzales	Teniente Gobernador
CAJAMARCA	CAJAMARCA	CAJAMARCA	PORCON BAJO	YUN YUN BAJO	16-may	198	Severino Castrejón Gonzales	Vicepresidente Ronda Campesina
CAJAMARCA	CAJAMARCA	CAJAMARCA	PORCON BAJO	YUN YUN BAJO	16-may	199	Ignacio Herrera Yopla	Fiscalizador JASS Santa Domingo
CAJAMARCA	CAJAMARCA	CAJAMARCA	PORCON BAJO	YUN YUN BAJO	16-may	200	Luis Castrejón Chilón	Presidente del Comité de Gestión de Desarrollo
CAJAMARCA	CAJAMARCA	CAJAMARCA	PORCON BAJO	YUN YUN BAJO	16-may	201	José Dionicio Castrejón Chilón	Vicepresidente Cómite Quilish
CAJAMARCA	CAJAMARCA	CAJAMARCA	NUEVO TEXAS	COCHAPAMPA	30-abr	202	José Calua Ispilco	Teniente gobernador
CAJAMARCA	CAJAMARCA	CAJAMARCA	NUEVO TEXAS	COCHAPAMPA	30-abr	203	José Asunción Chuquimango	Presidente de Rondas Campesinas Anexo El Aliso
CAJAMARCA	CAJAMARCA	CAJAMARCA	NUEVO TEXAS	COCHAPAMPA	30-abr	204	José Toledo Infante	Presidente de Rondas Campesinas
CAJAMARCA	CAJAMARCA	CAJAMARCA	NUEVO TEXAS	COCHAPAMPA	30-abr	205	Santos Ángel Calua Terán	Presidente del Comité de Gestión
CAJAMARCA	CAJAMARCA	CAJAMARCA	NUEVO TEXAS	COCHAPAMPA	30-abr	206	José Miguel Chuquimango Donato	Regidor Municipalidad del C.P Nuevo Texas - Cochapampa
CAJAMARCA	CAJAMARCA	CAJAMARCA	NUEVO TEXAS	COCHAPAMPA	30-abr	207	Silvia Chuquimango Chilón	Secretaria Municipalidad del C.P Nuevo Texas - Cochapampa

ANEXO 12

CARGO DE RECEPCIÓN DE TRÍPTICOS

Yanacocha

Cajamarca, 10 de abril de 2019

Sr. JUAN CHILÓN ROJAS
TENIENTE GOBERNADOR DEL CASERÍO ALISO COLORADO

Presente.

Es un agrado saludarle y hacerle entrega de (155) ejemplares del Tríptico Informativo de la Etapa Antes de la Elaboración de la Segunda Modificación del Estudio de Impacto Ambiental de Yanacocha (II MEIA Yanacocha), de acuerdo con el número de hogares del caserío identificadas en la línea de base social aprobada en la Modificación del Estudio de Impacto Ambiental de Yanacocha (MEIA Yanacocha), en cumplimiento del Plan de Participación Ciudadana para la Etapa Antes de la Elaboración de la II MEIA.

Dicho Plan de participación ciudadana está enmarcado en el D.S N° 040-2014- EM Reglamento de Protección Ambiental, el D.S N° 028-2008-EM, Reglamento de Participación Ciudadana en el Sub Sector Minero y la R.M. 304-2008-EM/DM, Normas que regulan el Proceso de Participación Ciudadana en el Sub Sector Minero.

Asimismo, recordarle que tiene a su disposición la Oficina de Información Permanente de Minera Yanacocha, ubicada en Jr. La Cantuta Mza. "A"- Lote 3 Complejo Qhapaq Ñan, su horario de atención es de lunes a jueves de 7: 45a.m. a 6: 45p.m y los viernes de 7:45 a.m. a 12m. En dicha Oficina encontrará toda la información relacionada con la MEIA Yanacocha y personal capacitado para su explicación.

Sin otro particular, reiterándole nuestra consideración y estima. Quedamos de Ud.

Atentamente,

Luis Alberto Malca Jauregui
Minera Yanacocha SRL

TENIENTE GOBERNADOR
CASERÍO ALISO COLORADO
Juan Chilón Rojas
DNI

Yanacocha

Cajamarca, 10 de abril de 2019

Sr. HUMBERTO VARGAS MOSQUEIRA
TENIENTE GOBERNADOR DEL CASERIO APALIN

Presente.

Es un agrado saludarle y hacerle entrega de (42) ejemplares del Tríptico Informativo de la Etapa Antes de la Elaboración de la Segunda Modificación del Estudio de Impacto Ambiental de Yanacocha (II MEIA Yanacocha), de acuerdo con el número de hogares del caserío identificadas en la línea de base social aprobada en la Modificación del Estudio de Impacto Ambiental de Yanacocha (MEIA Yanacocha), en cumplimiento del Plan de Participación Ciudadana para la Etapa Antes de la Elaboración de la II MEIA.

Dicho Plan de participación ciudadana está enmarcado en el D.S N° 040-2014- EM Reglamento de Protección Ambiental, el D.S Nº 028-2008-EM, Reglamento de Participación Ciudadana en el Sub Sector Minero y la R.M. 304-2008-EM/DM, Normas que regulan el Proceso de Participación Ciudadana en el Sub Sector Minero.

Asimismo, recordarle que tiene a su disposición la Oficina de Información Permanente de Minera Yanacocha, ubicada en Jr. La Cantuta Mza. "A"- Lote 3 Complejo Qhapaq Ñan, su horario de atención es de lunes a jueves de 7: 45a.m. a 6: 45p.m y los viernes de 7:45 a.m. a 12m. En dicha Oficina encontrará toda la información relacionada con la MEIA Yanacocha y personal capacitado para su explicación.

Sin otro particular, reiterándole nuestra consideración y estima. Quedamos de Ud.

Atentamente,

Luis Alberto Malca Jauregui
Minera Yanacocha SRL

26721732.

Teniente gobernador recibe los tripticos informativo; pero se niega a firmar el cargo.

Yanacocha

Cajamarca, 10 de abril de 2019

Sr. ALEJANDRO LUCANO MANTILLA
TENIENTE GOBERNADOR DEL CASERIO BARROJO

Presente.

Es un agrado saludarle y hacerle entrega de (58) ejemplares del Tríptico Informativo de la Etapa Antes de la Elaboración de la Segunda Modificación del Estudio de Impacto Ambiental de Yanacocha (II MEIA Yanacocha), de acuerdo con el número de hogares del caserío identificadas en la línea de base social aprobada en la Modificación del Estudio de Impacto Ambiental de Yanacocha (MEIA Yanacocha), en cumplimiento del Plan de Participación Ciudadana para la Etapa Antes de la Elaboración de la II MEIA.

Dicho Plan de participación ciudadana está enmarcado en el D.S N° 040-2014- EM Reglamento de Protección Ambiental, el D.S Nº 028-2008-EM, Reglamento de Participación Ciudadana en el Sub Sector Minero y la R.M. 304-2008-EM/DM, Normas que regulan el Proceso de Participación Ciudadana en el Sub Sector Minero.

Asimismo, recordarle que tiene a su disposición la Oficina de Información Permanente de Minera Yanacocha, ubicada en Jr. La Cantuta Mza. "A"- Lote 3 Complejo Qhapaq Ñan, su horario de atención es de lunes a jueves de 7: 45a.m. a 6: 45p.m y los viernes de 7:45 a.m. a 12m. En dicha Oficina encontrará toda la información relacionada con la MEIA Yanacocha y personal capacitado para su explicación.

Sin otro particular, reiterándole nuestra consideración y estima. Quedamos de Ud.

Atentamente,

Luis Alberto Malca Jauregui
Minera Yanacocha SRL

Alejandro Lucano Mantilla
Teniente Gobernador

Yanacocha

Cajamarca, 10 de abril de 2019

Sr. PEDRO CALDERÓN TASILLA
TENIENTE GOBERNADOR DEL CASERIO BELLAVISTA ALTA

Presente.

Es un agrado saludarle y hacerle entrega de (99) ejemplares del Tríptico Informativo de la Etapa Antes de la Elaboración de la Segunda Modificación del Estudio de Impacto Ambiental de Yanacocha (II MEIA Yanacocha), de acuerdo con el número de hogares del caserío identificadas en la línea de base social aprobada en la Modificación del Estudio de Impacto Ambiental de Yanacocha (MEIA Yanacocha), en cumplimiento del Plan de Participación Ciudadana para la Etapa Antes de la Elaboración de la II MEIA.

Dicho Plan de participación ciudadana está enmarcado en el D.S N° 040-2014- EM Reglamento de Protección Ambiental, el D.S Nº 028-2008-EM, Reglamento de Participación Ciudadana en el Sub Sector Minero y la R.M. 304-2008-EM/DM, Normas que regulan el Proceso de Participación Ciudadana en el Sub Sector Minero.

Asimismo, recordarle que tiene a su disposición la Oficina de Información Permanente de Minera Yanacocha, ubicada en Jr. La Cantuta Mza. "A"- Lote 3 Complejo Qhapaq Ñan, su horario de atención es de lunes a jueves de 7: 45a.m. a 6: 45p.m y los viernes de 7:45 a.m. a 12m. En dicha Oficina encontrará toda la información relacionada con la MEIA Yanacocha y personal capacitado para su explicación.

Sin otro particular, reiterándole nuestra consideración y estima. Quedamos de Ud.

Atentamente,

Luis Alberto Malca Jauregui
Minera Yanacocha SRL

Recibido 07/05/19
2:30. PM
Pedro Calderón Tasilla

Yanacocha

Cajamarca, 10 de abril de 2019

Sr. PEDRO RODRIGUEZ MENDOZA
TENIENTE GOBERNADOR DEL CASERÍO BELLAVISTA BAJA

Presente.

Es un agrado saludarle y hacerle entrega de (87) ejemplares del Tríptico Informativo de la Etapa Antes de la Elaboración de la Segunda Modificación del Estudio de Impacto Ambiental de Yanacocha (II MEIA Yanacocha), de acuerdo con el número de hogares del caserío identificadas en la línea de base social aprobada en la Modificación del Estudio de Impacto Ambiental de Yanacocha (MEIA Yanacocha), en cumplimiento del Plan de Participación Ciudadana para la Etapa Antes de la Elaboración de la II MEIA.

Dicho Plan de participación ciudadana está enmarcado en el D.S N° 040-2014- EM Reglamento de Protección Ambiental, el D.S Nº 028-2008-EM, Reglamento de Participación Ciudadana en el Sub Sector Minero y la R.M. 304-2008-EM/DM, Normas que regulan el Proceso de Participación Ciudadana en el Sub Sector Minero.

Asimismo, recordarle que tiene a su disposición la Oficina de Información Permanente de Minera Yanacocha, ubicada en Jr. La Cantuta Mza. "A"- Lote 3 Complejo Qhapaq Ñan, su horario de atención es de lunes a jueves de 7: 45a.m. a 6: 45p.m y los viernes de 7:45 a.m. a 12m. En dicha Oficina encontrará toda la información relacionada con la MEIA Yanacocha y personal capacitado para su explicación.

Sin otro particular, reiterándole nuestra consideración y estima. Quedamos de Ud.

Atentamente,

Luis Alberto Malca Jauregui
Minera Yanacocha SRL

Recibido: 07-05-19.

Yanacocha

Cajamarca, 10 de abril de 2019

Sr. JOSE SERGIO ARANA SILVA
TENIENTE GOBERNADOR DEL CASERÍO CARHUACONGA TIERRA AMARILLA

Presente.

Es un agrado saludarle y hacerle entrega de (60) ejemplares del Tríptico Informativo de la Etapa Antes de la Elaboración de la Segunda Modificación del Estudio de Impacto Ambiental de Yanacocha (II MEIA Yanacocha), en cumplimiento del Plan de Participación Ciudadana para la Etapa Antes de la Elaboración de la II MEIA.

Dicho Plan de participación ciudadana está enmarcado en el D.S N° 040-2014- EM Reglamento de Protección Ambiental, el D.S Nº 028-2008-EM, Reglamento de Participación Ciudadana en el Sub Sector Minero y la R.M. 304-2008-EM/DM, Normas que regulan el Proceso de Participación Ciudadana en el Sub Sector Minero.

Asimismo, recordarle que tiene a su disposición la Oficina de Información Permanente de Minera Yanacocha, ubicada en Jr. La Cantuta Mza. "A"- Lote 3 Complejo Qhapaq Ñan, su horario de atención es de lunes a jueves de 7: 45a.m. a 6: 45p.m y los viernes de 7:45 a.m. a 12m. En dicha Oficina encontrará toda la información relacionada con la MEIA Yanacocha y personal capacitado para su explicación.

Sin otro particular, reiterándole nuestra consideración y estima. Quedamos de Ud.

Atentamente,

Luis Alberto Malca Jauregui
Minera Yanacocha SRL

Sergio Arana S.
Teniente.

Yanacocha

Cajamarca, 10 de abril de 2019

Sr. HIPÓLITO MOSQUERA MENDOZA
TENIENTE GOBERNADOR DEL CASERÍO CARHUAQUERO

Presente.

Es un agrado saludarle y hacerle entrega de (65) ejemplares del Tríptico Informativo de la Etapa Antes de la Elaboración de la Segunda Modificación del Estudio de Impacto Ambiental de Yanacocha (II MEIA Yanacocha), de acuerdo con el número de hogares del caserío identificadas en la línea de base social aprobada en la Modificación del Estudio de Impacto Ambiental de Yanacocha (MEIA Yanacocha), en cumplimiento del Plan de Participación Ciudadana para la Etapa Antes de la Elaboración de la II MEIA.

Dicho Plan de participación ciudadana está enmarcado en el D.S N° 040-2014- EM Reglamento de Protección Ambiental, el D.S Nº 028-2008-EM, Reglamento de Participación Ciudadana en el Sub Sector Minero y la R.M. 304-2008-EM/DM, Normas que regulan el Proceso de Participación Ciudadana en el Sub Sector Minero.

Asimismo, recordarle que tiene a su disposición la Oficina de Información Permanente de Minera Yanacocha, ubicada en Jr. La Cantuta Mza. "A"- Lote 3 Complejo Qhapaq Ñan, su horario de atención es de lunes a jueves de 7: 45a.m. a 6: 45p.m y los viernes de 7:45 a.m. a 12m. En dicha Oficina encontrará toda la información relacionada con la MEIA Yanacocha y personal capacitado para su explicación.

Sin otro particular, reiterándole nuestra consideración y estima. Quedamos de Ud.

Atentamente,

Luis Alberto Malca Jauregui
Minera Yanacocha SRL

Recibido
07/05/19

Yanacocha

Cajamarca, 10 de abril de 2019

Sr. LORENZO ISPILCO CASTREJÓN
TENIENTE GOBERNADOR DEL CASERIO CHAUPIMAYO

Presente.

Es un agrado saludarle y hacerle entrega de (69) ejemplares del Tríptico Informativo de la Etapa Antes de la Elaboración de la Segunda Modificación del Estudio de Impacto Ambiental de Yanacocha (II MEIA Yanacocha), de acuerdo con el número de hogares del caserío identificadas en la línea de base social aprobada en la Modificación del Estudio de Impacto Ambiental de Yanacocha (MEIA Yanacocha), en cumplimiento del Plan de Participación Ciudadana para la Etapa Antes de la Elaboración de la II MEIA.

Dicho Plan de participación ciudadana está enmarcado en el D.S N° 040-2014- EM Reglamento de Protección Ambiental, el D.S Nº 028-2008-EM, Reglamento de Participación Ciudadana en el Sub Sector Minero y la R.M. 304-2008-EM/DM, Normas que regulan el Proceso de Participación Ciudadana en el Sub Sector Minero.

Asimismo, recordarle que tiene a su disposición la Oficina de Información Permanente de Minera Yanacocha, ubicada en Jr. La Cantuta Mza. "A"- Lote 3 Complejo Qhapaq Ñan, su horario de atención es de lunes a jueves de 7: 45a.m. a 6: 45p.m y los viernes de 7:45 a.m. a 12m. En dicha Oficina encontrará toda la información relacionada con la MEIA Yanacocha y personal capacitado para su explicación.

Sin otro particular, reiterándole nuestra consideración y estima. Quedamos de Ud.

Atentamente,

Luis Alberto Malca Jauregui
Minera Yanacocha SRL

Lorenzo Ispilco C.
Teniente Gobernador
Caserio Chaupimayo

Yanacocha

Cajamarca, 10 de abril de 2019

Sr. JOSE GENARO INFANTE TERRONES
TENIENTE GOBERNADOR DEL CASERÍO CHILIMPAMPA ALTA

Presente.

Es un agrado saludarle y hacerle entrega de (71) ejemplares del Tríptico Informativo de la Etapa Antes de la Elaboración de la Segunda Modificación del Estudio de Impacto Ambiental de Yanacocha (II MEIA Yanacocha), de acuerdo con el número de hogares del caserío identificadas en la línea de base social aprobada en la Modificación del Estudio de Impacto Ambiental de Yanacocha (MEIA Yanacocha), en cumplimiento del Plan de Participación Ciudadana para la Etapa Antes de la Elaboración de la II MEIA.

Dicho Plan de participación ciudadana está enmarcado en el D.S N° 040-2014- EM Reglamento de Protección Ambiental, el D.S Nº 028-2008-EM, Reglamento de Participación Ciudadana en el Sub Sector Minero y la R.M. 304-2008-EM/DM, Normas que regulan el Proceso de Participación Ciudadana en el Sub Sector Minero.

Asimismo, recordarle que tiene a su disposición la Oficina de Información Permanente de Minera Yanacocha, ubicada en Jr. La Cantuta Mza. "A"- Lote 3 Complejo Qhapaq Ñan, su horario de atención es de lunes a jueves de 7: 45a.m. a 6: 45p.m y los viernes de 7:45 a.m. a 12m. En dicha Oficina encontrará toda la información relacionada con la MEIA Yanacocha y personal capacitado para su explicación.

Sin otro particular, reiterándole nuestra consideración y estima. Quedamos de Ud.

Atentamente,

Cargo: Teniente Gobernador

Luis Alberto Malca Jauregui
Minera Yanacocha SRL

Yanacocha

Cajamarca, 10 de abril de 2019

Sr. ROSARIO CHILON DE LA CRUZ
TENIENTE GOBERNADOR DEL CASERÍO CHILIMPAMPA BAJA

Presente.

Es un agrado saludarle y hacerle entrega de (77) ejemplares del Tríptico Informativo de la Etapa Antes de la Elaboración de la Segunda Modificación del Estudio de Impacto Ambiental de Yanacocha (II MEIA Yanacocha), de acuerdo con el número de hogares del caserío identificadas en la línea de base social aprobada en la Modificación del Estudio de Impacto Ambiental de Yanacocha (MEIA Yanacocha), en cumplimiento del Plan de Participación Ciudadana para la Etapa Antes de la Elaboración de la II MEIA.

Dicho Plan de participación ciudadana está enmarcado en el D.S N° 040-2014- EM Reglamento de Protección Ambiental, el D.S N° 028-2008-EM, Reglamento de Participación Ciudadana en el Sub Sector Minero y la R.M. 304-2008-EM/DM, Normas que regulan el Proceso de Participación Ciudadana en el Sub Sector Minero.

Asimismo, recordarle que tiene a su disposición la Oficina de Información Permanente de Minera Yanacocha, ubicada en Jr. La Cantuta Mza. "A"- Lote 3 Complejo Qhapaq Ñan, su horario de atención es de lunes a jueves de 7: 45a.m. a 6: 45p.m y los viernes de 7:45 a.m. a 12m. En dicha Oficina encontrará toda la información relacionada con la MEIA Yanacocha y personal capacitado para su explicación.

Sin otro particular, reiterándole nuestra consideración y estima. Quedamos de Ud.

Atentamente,

Rosario Chilon Teniente go
Dni 26681461

Luis Alberto Malca Jauregui
Minera Yanacocha SRL

Yanacocha

Cajamarca, 10 de abril de 2019

Sr. AURELIO AYAY ROJAS
TENIENTE GOBERNADOR DEL CASERÍO CHILINCAGA

Presente.

Es un agrado saludarle y hacerle entrega de (57) ejemplares del Tríptico Informativo de la Etapa Antes de la Elaboración de la Segunda Modificación del Estudio de Impacto Ambiental de Yanacocha (II MEIA Yanacocha), de acuerdo con el número de hogares del caserío identificadas en la línea de base social aprobada en la Modificación del Estudio de Impacto Ambiental de Yanacocha (MEIA Yanacocha), en cumplimiento del Plan de Participación Ciudadana para la Etapa Antes de la Elaboración de la II MEIA.

Dicho Plan de participación ciudadana está enmarcado en el D.S N° 040-2014- EM Reglamento de Protección Ambiental, el D.S Nº 028-2008-EM, Reglamento de Participación Ciudadana en el Sub Sector Minero y la R.M. 304-2008-EM/DM, Normas que regulan el Proceso de Participación Ciudadana en el Sub Sector Minero.

Asimismo, recordarle que tiene a su disposición la Oficina de Información Permanente de Minera Yanacocha, ubicada en Jr. La Cantuta Mza. "A"- Lote 3 Complejo Qhapaq Ñan, su horario de atención es de lunes a jueves de 7: 45a.m. a 6: 45p.m y los viernes de 7:45 a.m. a 12m. En dicha Oficina encontrará toda la información relacionada con la MEIA Yanacocha y personal capacitado para su explicación.

Sin otro particular, reiterándole nuestra consideración y estima. Quedamos de Ud.

Atentamente,

Luis Alberto Malca Jauregui
Minera Yanacocha SRL

MINISTERIO DEL INTERIOR
DIRECCION GENERAL DE GOBIERNO INTERIOR
T G CHILINCAGA CAJAMARCA
DGIN

J. Aurelio Ayay Rojas
TENIENTE GOBERNADOR
CASERIO CHILINCAGA - CAJAMARCA
DNI: 26614205

Yanacocha

Cajamarca, 10 de abril de 2019

Sr. ALBERTO HERRERA CASTREJÓN
PRESIDENTE DE RONDA CAMPESINA CASERÍO CINCE LAS VIZCACHAS

Presente.

Es un agrado saludarle y hacerle entrega de (58) ejemplares del Tríptico Informativo de la Etapa Antes de la Elaboración de la Segunda Modificación del Estudio de Impacto Ambiental de Yanacocha (II MEIA Yanacocha), de acuerdo con el número de hogares del caserío identificadas en la línea de base social aprobada en la Modificación del Estudio de Impacto Ambiental de Yanacocha (MEIA Yanacocha), en cumplimiento del Plan de Participación Ciudadana para la Etapa Antes de la Elaboración de la II MEIA.

Dicho Plan de participación ciudadana está enmarcado en el D.S N° 040-2014- EM Reglamento de Protección Ambiental, el D.S N° 028-2008-EM, Reglamento de Participación Ciudadana en el Sub Sector Minero y la R.M. 304-2008-EM/DM, Normas que regulan el Proceso de Participación Ciudadana en el Sub Sector Minero.

Asimismo, recordarle que tiene a su disposición la Oficina de Información Permanente de Minera Yanacocha, ubicada en Jr. La Cantuta Mza. "A"- Lote 3 Complejo Qhapaq Ñan, su horario de atención es de lunes a jueves de 7: 45a.m. a 6: 45p.m y los viernes de 7:45 a.m. a 12m. En dicha Oficina encontrará toda la información relacionada con la MEIA Yanacocha y personal capacitado para su explicación.

Sin otro particular, reiterándole nuestra consideración y estima. Quedamos de Ud.

Atentamente,

Luis Alberto Malca Jauregui
Minera Yanacocha SRL

26686306

Yanacocha

Cajamarca, 10 de abril de 2019

Sr. JOSE CALUA ISPILCO
TENIENTE GOBERNADOR DEL CASERÍO COCHAPAMPA

Presente.

Es un agrado saludarle y hacerle entrega de (128) ejemplares del Tríptico Informativo de la Etapa Antes de la Elaboración de la Segunda Modificación del Estudio de Impacto Ambiental de Yanacocha (II MEIA Yanacocha), de acuerdo con el número de hogares del caserío identificadas en la línea de base social aprobada en la Modificación del Estudio de Impacto Ambiental de Yanacocha (MEIA Yanacocha), en cumplimiento del Plan de Participación Ciudadana para la Etapa Antes de la Elaboración de la II MEIA.

Dicho Plan de participación ciudadana está enmarcado en el D.S N° 040-2014- EM Reglamento de Protección Ambiental, el D.S N° 028-2008-EM, Reglamento de Participación Ciudadana en el Sub Sector Minero y la R.M. 304-2008-EM/DM, Normas que regulan el Proceso de Participación Ciudadana en el Sub Sector Minero.

Asimismo, recordarle que tiene a su disposición la Oficina de Información Permanente de Minera Yanacocha, ubicada en Jr. La Cantuta Mza. "A"- Lote 3 Complejo Qhapaq Ñan, su horario de atención es de lunes a jueves de 7: 45a.m. a 6: 45p.m y los viernes de 7:45 a.m. a 12m. En dicha Oficina encontrará toda la información relacionada con la MEIA Yanacocha y personal capacitado para su explicación.

Sin otro particular, reiterándole nuestra consideración y estima. Quedamos de Ud.

Atentamente,

Luis Alberto Malca Jauregui
Minera Yanacocha SRL

MINISTERIO DEL INTERIOR
Direc. Gral. de Gob. Int.
CAJAMARCA
Tenencia de Gobernación
CENTRO POBLADO COCHAPAMPA

José Calua Ispilco
DNI 26728289
TENIENTE GOBERNADOR

Yanacocha

Cajamarca, 10 de abril de 2019

Sr. ANTONIO VILLANUEVA RAMOS
TENIENTE GOBERNADOR DEL CASERIO COÑOR

Presente.

Es un agrado saludarle y hacerle entrega de (65) ejemplares del Tríptico Informativo de la Etapa Antes de la Elaboración de la Segunda Modificación del Estudio de Impacto Ambiental de Yanacocha (II MEIA Yanacocha), de acuerdo con el número de hogares del caserío identificadas en la línea de base social aprobada en la Modificación del Estudio de Impacto Ambiental de Yanacocha (MEIA Yanacocha), en cumplimiento del Plan de Participación Ciudadana para la Etapa Antes de la Elaboración de la II MEIA.

Dicho Plan de participación ciudadana está enmarcado en el D.S N° 040-2014- EM Reglamento de Protección Ambiental, el D.S Nº 028-2008-EM, Reglamento de Participación Ciudadana en el Sub Sector Minero y la R.M. 304-2008-EM/DM, Normas que regulan el Proceso de Participación Ciudadana en el Sub Sector Minero.

Asimismo, recordarle que tiene a su disposición la Oficina de Información Permanente de Minera Yanacocha, ubicada en Jr. La Cantuta Mza. "A"- Lote 3 Complejo Qhapaq Ñan, su horario de atención es de lunes a jueves de 7: 45a.m. a 6: 45p.m y los viernes de 7:45 a.m. a 12m. En dicha Oficina encontrará toda la información relacionada con la MEIA Yanacocha y personal capacitado para su explicación.

Sin otro particular, reiterándole nuestra consideración y estima. Quedamos de Ud.

Atentamente,

Luis Alberto Malca Jauregui
Minera Yanacocha SRL

41737034
Antonio Villanueva Ramos.
TENIENTE

Yanacocha

Cajamarca, 10 de abril de 2019

Sr. ELOY ANDRÉS HUAIHUA GARAY
TENIENTE GOBERNADOR DEL CASERIO CUSHURUBAMABA

Presente.

Es un agrado saludarle y hacerle entrega de (25) ejemplares del Tríptico Informativo de la Etapa Antes de la Elaboración de la Segunda Modificación del Estudio de Impacto Ambiental de Yanacocha (II MEIA Yanacocha), de acuerdo con el número de hogares del caserío identificadas en la línea de base social aprobada en la Modificación del Estudio de Impacto Ambiental de Yanacocha (MEIA Yanacocha), en cumplimiento del Plan de Participación Ciudadana para la Etapa Antes de la Elaboración de la II MEIA.

Dicho Plan de participación ciudadana está enmarcado en el D.S N° 040-2014- EM Reglamento de Protección Ambiental, el D.S Nº 028-2008-EM, Reglamento de Participación Ciudadana en el Sub Sector Minero y la R.M. 304-2008-EM/DM, Normas que regulan el Proceso de Participación Ciudadana en el Sub Sector Minero.

Asimismo, recordarle que tiene a su disposición la Oficina de Información Permanente de Minera Yanacocha, ubicada en Jr. La Cantuta Mza. "A"- Lote 3 Complejo Qhapaq Ñan, su horario de atención es de lunes a jueves de 7: 45a.m. a 6: 45p.m y los viernes de 7:45 a.m. a 12m. En dicha Oficina encontrará toda la información relacionada con la MEIA Yanacocha y personal capacitado para su explicación.

Sin otro particular, reiterándole nuestra consideración y estima. Quedamos de Ud.

Atentamente,

Andrés Huaihua Garay
teniente Gobernador
DNI: 46185066

Luis Alberto Malca Jauregui
Minera Yanacocha SRL

COMITE DE RONDAS CAS CUSHURUBAMBA

L. Juan Ramos Vásquez
PRESIDENTE

Yanacocha

Cajamarca, 10 de abril de 2019

Sr. MARTÍN LLANOS CHAVARRÍA
TENIENTE GOBERNADOR DEL CASERIO EL PORVENIR DE COMBAYO

Presente.

Es un agrado saludarle y hacerle entrega de (35) ejemplares del Tríptico Informativo de la Etapa Antes de la Elaboración de la Segunda Modificación del Estudio de Impacto Ambiental de Yanacocha (II MEIA Yanacocha), de acuerdo con el número de hogares del caserío identificadas en la línea de base social aprobada en la Modificación del Estudio de Impacto Ambiental de Yanacocha (MEIA Yanacocha), en cumplimiento del Plan de Participación Ciudadana para la Etapa Antes de la Elaboración de la II MEIA.

Dicho Plan de participación ciudadana está enmarcado en el D.S N° 040-2014- EM Reglamento de Protección Ambiental, el D.S Nº 028-2008-EM, Reglamento de Participación Ciudadana en el Sub Sector Minero y la R.M. 304-2008-EM/DM, Normas que regulan el Proceso de Participación Ciudadana en el Sub Sector Minero.

Asimismo, recordarle que tiene a su disposición la Oficina de Información Permanente de Minera Yanacocha, ubicada en Jr. La Cantuta Mza. "A"- Lote 3 Complejo Qhapaq Ñan, su horario de atención es de lunes a jueves de 7: 45a.m. a 6: 45p.m y los viernes de 7:45 a.m. a 12m. En dicha Oficina encontrará toda la información relacionada con la MEIA Yanacocha y personal capacitado para su explicación.

Sin otro particular, reiterándole nuestra consideración y estima. Quedamos de Ud.

Atentamente,

Luis Alberto Malca Jauregui
Minera Yanacocha SRL

TENENCIA DE GOBERNACIÓN
CASERIO EL PORVENIR
Martín Llanos Chavarría
TENIENTE GOBERNADOR
DNI: 26721620

06/05/19

Yanacocha

Cajamarca, 10 de abril de 2019

Sr. OSMAR CRUZADO RAMIREZ
TENIENTE GOBERNADOR DEL CASERIO EL TRIUNFO

Presente.

Es un agrado saludarle y hacerle entrega de (43) ejemplares del Tríptico Informativo de la Etapa Antes de la Elaboración de la Segunda Modificación del Estudio de Impacto Ambiental de Yanacocha (II MEIA Yanacocha), de acuerdo con el número de hogares del caserío identificadas en la línea de base social aprobada en la Modificación del Estudio de Impacto Ambiental de Yanacocha (MEIA Yanacocha), en cumplimiento del Plan de Participación Ciudadana para la Etapa Antes de la Elaboración de la II MEIA.

Dicho Plan de participación ciudadana está enmarcado en el D.S N° 040-2014- EM Reglamento de Protección Ambiental, el D.S Nº 028-2008-EM, Reglamento de Participación Ciudadana en el Sub Sector Minero y la R.M. 304-2008-EM/DM, Normas que regulan el Proceso de Participación Ciudadana en el Sub Sector Minero.

Asimismo, recordarle que tiene a su disposición la Oficina de Información Permanente de Minera Yanacocha, ubicada en Jr. La Cantuta Mza. "A"- Lote 3 Complejo Qhapaq Ñan, su horario de atención es de lunes a jueves de 7: 45a.m. a 6: 45p.m y los viernes de 7:45 a.m. a 12m. En dicha Oficina encontrará toda la información relacionada con la MEIA Yanacocha y personal capacitado para su explicación.

Sin otro particular, reiterándole nuestra consideración y estima. Quedamos de Ud.

Atentamente,

Luis Alberto Malca Jauregui
Minera Yanacocha SRL

MINISTERIO DEL INTERIOR
CASERIO EL TRIUNFO DE CONGA
E.V.C.R.A.D.H.

Osmar Cruzado Ramirez
TENIENTE GOBERNADOR
DNI: 27576252
06/05/19

Yanacocha

Cajamarca, 10 de abril de 2019

Sr. JOSÉ ALEJANDRO QUISPE CHILON.
GERENTE GENERAL GRANJA PORCON

Presente.

Es un agrado saludarle y hacerle entrega de (130) ejemplares del Tríptico Informativo de la Etapa Antes de la Elaboración de la Segunda Modificación del Estudio de Impacto Ambiental de Yanacocha (II MEIA Yanacocha), de acuerdo con el número de hogares del caserío identificadas en la línea de base social aprobada en la Modificación del Estudio de Impacto Ambiental de Yanacocha (MEIA Yanacocha), en cumplimiento del Plan de Participación Ciudadana para la Etapa Antes de la Elaboración de la II MEIA.

Dicho Plan de participación ciudadana está enmarcado en el D.S N° 040-2014- EM Reglamento de Protección Ambiental, el D.S Nº 028-2008-EM, Reglamento de Participación Ciudadana en el Sub Sector Minero y la R.M. 304-2008-EM/DM, Normas que regulan el Proceso de Participación Ciudadana en el Sub Sector Minero.

Asimismo, recordarle que tiene a su disposición la Oficina de Información Permanente de Minera Yanacocha, ubicada en Jr. La Cantuta Mza. "A"- Lote 3 Complejo Qhapaq Ñan, su horario de atención es de lunes a jueves de 7: 45a.m. a 6: 45p.m y los viernes de 7:45 a.m. a 12m. En dicha Oficina encontrará toda la información relacionada con la MEIA Yanacocha y personal capacitado para su explicación.

Sin otro particular, reiterándole nuestra consideración y estima. Quedamos de Ud.

Atentamente,

COOPERATIVA AGRARIA ATAHUALPA JERUSALEN
TITULO R.P. N° 84
CAJAMARCA — PERU
SECRETARIA
Fecha 16/04/19
RECIBIDO
Hora 12m Nro No

Luis Alberto Malca Jauregui
Minera Yanacocha SRL

Yanacocha

Cajamarca, 10 de abril de 2019

Sr. OSCAR CHILON CHILON
TENIENTE GOBERNADOR DEL CASERÍO HIERBA BUENA

Presente.

Es un agrado saludarle y hacerle entrega de (91) ejemplares del Tríptico Informativo de la Etapa Antes de la Elaboración de la Segunda Modificación del Estudio de Impacto Ambiental de Yanacocha (II MEIA Yanacocha), de acuerdo con el número de hogares del caserío identificadas en la línea de base social aprobada en la Modificación del Estudio de Impacto Ambiental de Yanacocha (MEIA Yanacocha), en cumplimiento del Plan de Participación Ciudadana para la Etapa Antes de la Elaboración de la II MEIA.

Dicho Plan de participación ciudadana está enmarcado en el D.S N° 040-2014- EM Reglamento de Protección Ambiental, el D.S N° 028-2008-EM, Reglamento de Participación Ciudadana en el Sub Sector Minero y la R.M. 304-2008-EM/DM, Normas que regulan el Proceso de Participación Ciudadana en el Sub Sector Minero.

Asimismo, recordarle que tiene a su disposición la Oficina de Información Permanente de Minera Yanacocha, ubicada en Jr. La Cantuta Mza. "A"- Lote 3 Complejo Qhapaq Ñan, su horario de atención es de lunes a jueves de 7: 45a.m. a 6: 45p.m y los viernes de 7:45 a.m. a 12m. En dicha Oficina encontrará toda la información relacionada con la MEIA Yanacocha y personal capacitado para su explicación.

Sin otro particular, reiterándole nuestra consideración y estima. Quedamos de Ud.

Atentamente,

Luis Alberto Malca Jauregui
Minera Yanacocha SRL

Yanacocha

Cajamarca, 10 de abril de 2019

Sr. GABINO JULCAMORO CASTREJON.
TENIENTE GOBERNADOR DEL CASERÍO HUALTIPAMPA ALTA

Presente.

Es un agrado saludarle y hacerle entrega de (15) ejemplares del Tríptico Informativo de la Etapa Antes de la Elaboración de la Segunda Modificación del Estudio de Impacto Ambiental de Yanacocha (II MEIA Yanacocha), de acuerdo con el número de hogares del caserío identificadas en la línea de base social aprobada en la Modificación del Estudio de Impacto Ambiental de Yanacocha (MEIA Yanacocha), en cumplimiento del Plan de Participación Ciudadana para la Etapa Antes de la Elaboración de la II MEIA.

Dicho Plan de participación ciudadana está enmarcado en el D.S N° 040-2014- EM Reglamento de Protección Ambiental, el D.S Nº 028-2008-EM, Reglamento de Participación Ciudadana en el Sub Sector Minero y la R.M. 304-2008-EM/DM, Normas que regulan el Proceso de Participación Ciudadana en el Sub Sector Minero.

Asimismo, recordarle que tiene a su disposición la Oficina de Información Permanente de Minera Yanacocha, ubicada en Jr. La Cantuta Mza. "A"- Lote 3 Complejo Qhapaq Ñan, su horario de atención es de lunes a jueves de 7: 45a.m. a 6: 45p.m y los viernes de 7:45 a.m. a 12m. En dicha Oficina encontrará toda la información relacionada con la MEIA Yanacocha y personal capacitado para su explicación.

Sin otro particular, reiterándole nuestra consideración y estima. Quedamos de Ud.

Atentamente,

Luis Alberto Malca Jauregui
Minera Yanacocha SRL

4254 2621

Yanacocha

Cajamarca, 10 de abril de 2019

Sr. EMILIO CASTREJON CORREA
TENIENTE GOBERNADOR DEL CASERIO HUALTIPAMPA BAJA

Presente.

Es un agrado saludarle y hacerle entrega de (60) ejemplares del Tríptico Informativo de la Etapa Antes de la Elaboración de la Segunda Modificación del Estudio de Impacto Ambiental de Yanacocha (II MEIA Yanacocha), en cumplimiento del Plan de Participación Ciudadana para la Etapa Antes de la Elaboración de la II MEIA.

Dicho Plan de participación ciudadana está enmarcado en el D.S N° 040-2014- EM Reglamento de Protección Ambiental, el D.S N° 028-2008-EM, Reglamento de Participación Ciudadana en el Sub Sector Minero y la R.M. 304-2008-EM/DM, Normas que regulan el Proceso de Participación Ciudadana en el Sub Sector Minero.

Asimismo, recordarle que tiene a su disposición la Oficina de Información Permanente de Minera Yanacocha, ubicada en Jr. La Cantuta Mza. "A"- Lote 3 Complejo Qhapaq Ñan, su horario de atención es de lunes a jueves de 7: 45a.m. a 6: 45p.m y los viernes de 7:45 a.m. a 12m. En dicha Oficina encontrará toda la información relacionada con la MEIA Yanacocha y personal capacitado para su explicación.

Sin otro particular, reiterándole nuestra consideración y estima. Quedamos de Ud.

Atentamente,

Luis Alberto Malca Jauregui
Minera Yanacocha SRL

Emilio Castrejon Correa.
DNI 40462887
Recibido 25-04-19.

Yanacocha

Cajamarca, 10 de abril de 2019

Sr. ALEJANDRO CHÁVEZ RUITON
TENIENTE GOBERNADOR DEL CASERIO HUAMBOCANCHA ALTA

Presente.

Es un agrado saludarle y hacerle entrega de (237) ejemplares del Tríptico Informativo de la Etapa Antes de la Elaboración de la Segunda Modificación del Estudio de Impacto Ambiental de Yanacocha (II MEIA Yanacocha), de acuerdo con el número de hogares del caserío identificadas en la línea de base social aprobada en la Modificación del Estudio de Impacto Ambiental de Yanacocha (MEIA Yanacocha), en cumplimiento del Plan de Participación Ciudadana para la Etapa Antes de la Elaboración de la II MEIA.

Dicho Plan de participación ciudadana está enmarcado en el D.S N° 040-2014- EM Reglamento de Protección Ambiental, el D.S Nº 028-2008-EM, Reglamento de Participación Ciudadana en el Sub Sector Minero y la R.M. 304-2008-EM/DM, Normas que regulan el Proceso de Participación Ciudadana en el Sub Sector Minero.

Asimismo, recordarle que tiene a su disposición la Oficina de Información Permanente de Minera Yanacocha, ubicada en Jr. La Cantuta Mza. "A"- Lote 3 Complejo Qhapaq Ñan, su horario de atención es de lunes a jueves de 7: 45a.m. a 6: 45p.m y los viernes de 7:45 a.m. a 12m. En dicha Oficina encontrará toda la información relacionada con la MEIA Yanacocha y personal capacitado para su explicación.

Sin otro particular, reiterándole nuestra consideración y estima. Quedamos de Ud.

Atentamente,

Luis Alberto Malca Jauregui
Minera Yanacocha SRL

DNI 26729624

Yanacocha

Cajamarca, 10 de abril de 2019

Sr. WILFREDO VALENCIA SILVA
TENIENTE GOBERNADOR DEL CASERIO HUAMBOCANCHA BAJA

Presente.

Es un agrado saludarle y hacerle entrega de (305) ejemplares del Tríptico Informativo de la Etapa Antes de la Elaboración de la Segunda Modificación del Estudio de Impacto Ambiental de Yanacocha (II MEIA Yanacocha), de acuerdo con el número de hogares del caserío identificadas en la línea de base social aprobada en la Modificación del Estudio de Impacto Ambiental de Yanacocha (MEIA Yanacocha), en cumplimiento del Plan de Participación Ciudadana para la Etapa Antes de la Elaboración de la II MEIA.

Dicho Plan de participación ciudadana está enmarcado en el D.S N° 040-2014- EM Reglamento de Protección Ambiental, el D.S N° 028-2008-EM, Reglamento de Participación Ciudadana en el Sub Sector Minero y la R.M. 304-2008-EM/DM, Normas que regulan el Proceso de Participación Ciudadana en el Sub Sector Minero.

Asimismo, recordarle que tiene a su disposición la Oficina de Información Permanente de Minera Yanacocha, ubicada en Jr. La Cantuta Mza. "A"- Lote 3 Complejo Qhapaq Ñan, su horario de atención es de lunes a jueves de 7: 45a.m. a 6: 45p.m y los viernes de 7:45 a.m. a 12m. En dicha Oficina encontrará toda la información relacionada con la MEIA Yanacocha y personal capacitado para su explicación.

Sin otro particular, reiterándole nuestra consideración y estima. Quedamos de Ud.

Atentamente,

Luis Alberto Malca Jauregui
Minera Yanacocha SRL

MUNICIPALIDAD DEL C.P. "HUAMBOCANCHA BAJA"
Humberto Tafur Porto
ALCALDE

Yanacocha

Cajamarca, 10 de abril de 2019

Sr. HUMBERTO TACILLA CHUGNAS
TENIENTE GOBERNADOR DEL CASERIO HUAMBOCANCHA CHICA

Presente.

Es un agrado saludarle y hacerle entrega de (135) ejemplares del Tríptico Informativo de la Etapa Antes de la Elaboración de la Segunda Modificación del Estudio de Impacto Ambiental de Yanacocha (II MEIA Yanacocha), de acuerdo con el número de hogares del caserío identificadas en la línea de base social aprobada en la Modificación del Estudio de Impacto Ambiental de Yanacocha (MEIA Yanacocha), en cumplimiento del Plan de Participación Ciudadana para la Etapa Antes de la Elaboración de la II MEIA.

Dicho Plan de participación ciudadana está enmarcado en el D.S N° 040-2014- EM Reglamento de Protección Ambiental, el D.S N° 028-2008-EM, Reglamento de Participación Ciudadana en el Sub Sector Minero y la R.M. 304-2008-EM/DM, Normas que regulan el Proceso de Participación Ciudadana en el Sub Sector Minero.

Asimismo, recordarle que tiene a su disposición la Oficina de Información Permanente de Minera Yanacocha, ubicada en Jr. La Cantuta Mza. "A"- Lote 3 Complejo Qhapaq Ñan, su horario de atención es de lunes a jueves de 7: 45a.m. a 6: 45p.m y los viernes de 7:45 a.m. a 12m. En dicha Oficina encontrará toda la información relacionada con la MEIA Yanacocha y personal capacitado para su explicación.

Sin otro particular, reiterándole nuestra consideración y estima. Quedamos de Ud.

Atentamente,

Humberto
T. Gobernador

Luis Alberto Malca Jauregui
Minera Yanacocha SRL

Yanacocha

Cajamarca, 10 de abril de 2019

Sr. JOSE CARLOS MALCA ROJAS
TENIENTE GOBERNADOR DEL CASERÍO LA APALINA

Presente.

Es un agrado saludarle y hacerle entrega de (60) ejemplares del Tríptico Informativo de la Etapa Antes de la Elaboración de la Segunda Modificación del Estudio de Impacto Ambiental de Yanacocha (II MEIA Yanacocha), de acuerdo con el número de hogares del caserío identificadas en la línea de base social aprobada en la Modificación del Estudio de Impacto Ambiental de Yanacocha (MEIA Yanacocha), en cumplimiento del Plan de Participación Ciudadana para la Etapa Antes de la Elaboración de la II MEIA.

Dicho Plan de participación ciudadana está enmarcado en el D.S N° 040-2014- EM Reglamento de Protección Ambiental, el D.S Nº 028-2008-EM, Reglamento de Participación Ciudadana en el Sub Sector Minero y la R.M. 304-2008-EM/DM, Normas que regulan el Proceso de Participación Ciudadana en el Sub Sector Minero.

Asimismo, recordarle que tiene a su disposición la Oficina de Información Permanente de Minera Yanacocha, ubicada en Jr. La Cantuta Mza. "A"- Lote 3 Complejo Qhapaq Ñan, su horario de atención es de lunes a jueves de 7: 45a.m. a 6: 45p.m y los viernes de 7:45 a.m. a 12m. En dicha Oficina encontrará toda la información relacionada con la MEIA Yanacocha y personal capacitado para su explicación.

Sin otro particular, reiterándole nuestra consideración y estima. Quedamos de Ud.

Atentamente,

Luis Alberto Malca Jauregui
Minera Yanacocha SRL

José Carlos Malca Rojas
DNI: 44731876

Yanacocha

Cajamarca, 10 de abril de 2019

Sr. CARLOS CUEVA HUARIPATA
TENIENTE GOBERNADOR DEL CASERÍO LA RAMADA

Presente.

Es un agrado saludarle y hacerle entrega de (53) ejemplares del Tríptico Informativo de la Etapa Antes de la Elaboración de la Segunda Modificación del Estudio de Impacto Ambiental de Yanacocha (II MEIA Yanacocha), de acuerdo con el número de hogares del caserío identificadas en la línea de base social aprobada en la Modificación del Estudio de Impacto Ambiental de Yanacocha (MEIA Yanacocha), en cumplimiento del Plan de Participación Ciudadana para la Etapa Antes de la Elaboración de la II MEIA.

Dicho Plan de participación ciudadana está enmarcado en el D.S N° 040-2014- EM Reglamento de Protección Ambiental, el D.S Nº 028-2008-EM, Reglamento de Participación Ciudadana en el Sub Sector Minero y la R.M. 304-2008-EM/DM, Normas que regulan el Proceso de Participación Ciudadana en el Sub Sector Minero.

Asimismo, recordarle que tiene a su disposición la Oficina de Información Permanente de Minera Yanacocha, ubicada en Jr. La Cantuta Mza. "A"- Lote 3 Complejo Qhapaq Ñan, su horario de atención es de lunes a jueves de 7: 45a.m. a 6: 45p.m y los viernes de 7:45 a.m. a 12m. En dicha Oficina encontrará toda la información relacionada con la MEIA Yanacocha y personal capacitado para su explicación.

Sin otro particular, reiterándole nuestra consideración y estima. Quedamos de Ud.

Atentamente,

41465310

Luis Alberto Malca Jauregui
Minera Yanacocha SRL

Yanacocha

Cajamarca, 10 de abril de 2019

Sr. GUMERCINDO CHILON VARGAS
TENIENTE GOBERNADOR DEL CASERIO LLAGAMARCA

Presente.

Es un agrado saludarle y hacerle entrega de (64) ejemplares del Tríptico Informativo de la Etapa Antes de la Elaboración de la Segunda Modificación del Estudio de Impacto Ambiental de Yanacocha (II MEIA Yanacocha), de acuerdo con el número de hogares del caserío identificadas en la línea de base social aprobada en la Modificación del Estudio de Impacto Ambiental de Yanacocha (MEIA Yanacocha), en cumplimiento del Plan de Participación Ciudadana para la Etapa Antes de la Elaboración de la II MEIA.

Dicho Plan de participación ciudadana está enmarcado en el D.S N° 040-2014- EM Reglamento de Protección Ambiental, el D.S Nº 028-2008-EM, Reglamento de Participación Ciudadana en el Sub Sector Minero y la R.M. 304-2008-EM/DM, Normas que regulan el Proceso de Participación Ciudadana en el Sub Sector Minero.

Asimismo, recordarle que tiene a su disposición la Oficina de Información Permanente de Minera Yanacocha, ubicada en Jr. La Cantuta Mza. "A"- Lote 3 Complejo Qhapaq Ñan, su horario de atención es de lunes a jueves de 7: 45a.m. a 6: 45p.m y los viernes de 7:45 a.m. a 12m. En dicha Oficina encontrará toda la información relacionada con la MEIA Yanacocha y personal capacitado para su explicación.

Sin otro particular, reiterándole nuestra consideración y estima. Quedamos de Ud.

Atentamente,

26728103.

Luis Alberto Malca Jauregui
Minera Yanacocha SRL

Yanacocha

Cajamarca, 10 de abril de 2019

Sr. MÁXIMO DE LA CRUZ CHALÁN
TENIENTE GOBERNADOR DEL CASERÍO LLANOMAYO

Presente.

Es un agrado saludarle y hacerle entrega de (37) ejemplares del Tríptico Informativo de la Etapa Antes de la Elaboración de la Segunda Modificación del Estudio de Impacto Ambiental de Yanacocha (II MEIA Yanacocha), de acuerdo con el número de hogares del caserío identificadas en la línea de base social aprobada en la Modificación del Estudio de Impacto Ambiental de Yanacocha (MEIA Yanacocha), en cumplimiento del Plan de Participación Ciudadana para la Etapa Antes de la Elaboración de la II MEIA.

Dicho Plan de participación ciudadana está enmarcado en el D.S N° 040-2014- EM Reglamento de Protección Ambiental, el D.S N° 028-2008-EM, Reglamento de Participación Ciudadana en el Sub Sector Minero y la R.M. 304-2008-EM/DM, Normas que regulan el Proceso de Participación Ciudadana en el Sub Sector Minero.

Asimismo, recordarle que tiene a su disposición la Oficina de Información Permanente de Minera Yanacocha, ubicada en Jr. La Cantuta Mza. "A"- Lote 3 Complejo Qhapaq Ñan, su horario de atención es de lunes a jueves de 7: 45a.m. a 6: 45p.m y los viernes de 7:45 a.m. a 12m. En dicha Oficina encontrará toda la información relacionada con la MEIA Yanacocha y personal capacitado para su explicación.

Sin otro particular, reiterándole nuestra consideración y estima. Quedamos de Ud.

Atentamente,

Luis Alberto Malca Jauregui
Minera Yanacocha SRL

Yanacocha

Cajamarca, 10 de abril de 2019

Sr. PEDRO CARRASCO VALDIVIA
TENIENTE GOBERNADOR DEL CASERÍO LLUSHCAPAMPA BAJA

Presente.

Es un agrado saludarle y hacerle entrega de (132) ejemplares del Tríptico Informativo de la Etapa Antes de la Elaboración de la Segunda Modificación del Estudio de Impacto Ambiental de Yanacocha (II MEIA Yanacocha), de acuerdo con el número de hogares del caserío identificadas en la línea de base social aprobada en la Modificación del Estudio de Impacto Ambiental de Yanacocha (MEIA Yanacocha), en cumplimiento del Plan de Participación Ciudadana para la Etapa Antes de la Elaboración de la II MEIA.

Dicho Plan de participación ciudadana está enmarcado en el D.S N° 040-2014- EM Reglamento de Protección Ambiental, el D.S N° 028-2008-EM, Reglamento de Participación Ciudadana en el Sub Sector Minero y la R.M. 304-2008-EM/DM, Normas que regulan el Proceso de Participación Ciudadana en el Sub Sector Minero.

Asimismo, recordarle que tiene a su disposición la Oficina de Información Permanente de Minera Yanacocha, ubicada en Jr. La Cantuta Mza. "A"- Lote 3 Complejo Qhapaq Ñan, su horario de atención es de lunes a jueves de 7: 45a.m. a 6: 45p.m y los viernes de 7:45 a.m. a 12m. En dicha Oficina encontrará toda la información relacionada con la MEIA Yanacocha y personal capacitado para su explicación.

Sin otro particular, reiterándole nuestra consideración y estima. Quedamos de Ud.

Atentamente,

Pedro Valdivia Carrasco
Teniente Gobernador
Llushcapampa Baja
DNI. 26683162

Luis Alberto Malca Jauregui
Minera Yanacocha SRL

Yanacocha

Cajamarca, 10 de abril de 2019

Sr. FLORENTINO CASTREJON CUEVA
TENIENTE GOBERNADOR CASERÍO MANZANAS ALTO

Presente.

Es un agrado saludarle y hacerle entrega de (105) ejemplares del Tríptico Informativo de la Etapa Antes de la Elaboración de la Segunda Modificación del Estudio de Impacto Ambiental de Yanacocha (II MEIA Yanacocha), de acuerdo con el número de hogares del caserío identificadas en la línea de base social aprobada en la Modificación del Estudio de Impacto Ambiental de Yanacocha (MEIA Yanacocha), en cumplimiento del Plan de Participación Ciudadana para la Etapa Antes de la Elaboración de la II MEIA.

Dicho Plan de participación ciudadana está enmarcado en el D.S N° 040-2014- EM Reglamento de Protección Ambiental, el D.S Nº 028-2008-EM, Reglamento de Participación Ciudadana en el Sub Sector Minero y la R.M. 304-2008-EM/DM, Normas que regulan el Proceso de Participación Ciudadana en el Sub Sector Minero.

Asimismo, recordarle que tiene a su disposición la Oficina de Información Permanente de Minera Yanacocha, ubicada en Jr. La Cantuta Mza. "A"- Lote 3 Complejo Qhapaq Ñan, su horario de atención es de lunes a jueves de 7: 45a.m. a 6: 45p.m y los viernes de 7:45 a.m. a 12m. En dicha Oficina encontrará toda la información relacionada con la MEIA Yanacocha y personal capacitado para su explicación.

Sin otro particular, reiterándole nuestra consideración y estima. Quedamos de Ud.

Atentamente,

16-04-19
47064880

Luis Alberto Malca Jauregui
Minera Yanacocha SRL

Yanacocha

Cajamarca, 10 de abril de 2019

Sr. PEDRO HUATAY ISPILCO
TENIENTE GOBERNADOR DEL CASERIO MANZANAS CAPELLANIA

Presente.

Es un agrado saludarle y hacerle entrega de (79) ejemplares del Tríptico Informativo de la Etapa Antes de la Elaboración de la Segunda Modificación del Estudio de Impacto Ambiental de Yanacocha (II MEIA Yanacocha), de acuerdo con el número de hogares del caserío identificadas en la línea de base social aprobada en la Modificación del Estudio de Impacto Ambiental de Yanacocha (MEIA Yanacocha), en cumplimiento del Plan de Participación Ciudadana para la Etapa Antes de la Elaboración de la II MEIA.

Dicho Plan de participación ciudadana está enmarcado en el D.S N° 040-2014- EM Reglamento de Protección Ambiental, el D.S Nº 028-2008-EM, Reglamento de Participación Ciudadana en el Sub Sector Minero y la R.M. 304-2008-EM/DM, Normas que regulan el Proceso de Participación Ciudadana en el Sub Sector Minero.

Asimismo, recordarle que tiene a su disposición la Oficina de Información Permanente de Minera Yanacocha, ubicada en Jr. La Cantuta Mza. "A"- Lote 3 Complejo Qhapaq Ñan, su horario de atención es de lunes a jueves de 7: 45a.m. a 6: 45p.m y los viernes de 7:45 a.m. a 12m. En dicha Oficina encontrará toda la información relacionada con la MEIA Yanacocha y personal capacitado para su explicación.

Sin otro particular, reiterándole nuestra consideración y estima. Quedamos de Ud.

Atentamente,

Luis Alberto Malca Jauregui
Minera Yanacocha SRL

26693492

Yanacocha

Cajamarca, 10 de abril de 2019

Sr. GERARDO CHÁVEZ VARGAS
TENIENTE GOBERNADOR DEL CASERIO NUEVO PERU

Presente.

Es un agrado saludarle y hacerle entrega de (34) ejemplares del Tríptico Informativo de la Etapa Antes de la Elaboración de la Segunda Modificación del Estudio de Impacto Ambiental de Yanacocha (II MEIA Yanacocha), de acuerdo con el número de hogares del caserío identificadas en la línea de base social aprobada en la Modificación del Estudio de Impacto Ambiental de Yanacocha (MEIA Yanacocha), en cumplimiento del Plan de Participación Ciudadana para la Etapa Antes de la Elaboración de la II MEIA.

Dicho Plan de participación ciudadana está enmarcado en el D.S N° 040-2014- EM Reglamento de Protección Ambiental, el D.S N° 028-2008-EM, Reglamento de Participación Ciudadana en el Sub Sector Minero y la R.M. 304-2008-EM/DM, Normas que regulan el Proceso de Participación Ciudadana en el Sub Sector Minero.

Asimismo, recordarle que tiene a su disposición la Oficina de Información Permanente de Minera Yanacocha, ubicada en Jr. La Cantuta Mza. "A"- Lote 3 Complejo Qhapaq Ñan, su horario de atención es de lunes a jueves de 7: 45a.m. a 6: 45p.m y los viernes de 7:45 a.m. a 12m. En dicha Oficina encontrará toda la información relacionada con la MEIA Yanacocha y personal capacitado para su explicación.

Sin otro particular, reiterándole nuestra consideración y estima. Quedamos de Ud.

Atentamente,

26623172

Luis Alberto Malca Jauregui
Minera Yanacocha SRL

Yanacocha

Cajamarca, 10 de abril de 2019

Sr. RUMALDO LLANOS CORTEZ
TENIENTE GOBERNADOR DEL CASERIO PABELLON DE COMBAYO

Presente.

Es un agrado saludarle y hacerle entrega de (39) ejemplares del Tríptico Informativo de la Etapa Antes de la Elaboración de la Segunda Modificación del Estudio de Impacto Ambiental de Yanacocha (II MEIA Yanacocha), de acuerdo con el número de hogares del caserío identificadas en la línea de base social aprobada en la Modificación del Estudio de Impacto Ambiental de Yanacocha (MEIA Yanacocha), en cumplimiento del Plan de Participación Ciudadana para la Etapa Antes de la Elaboración de la II MEIA.

Dicho Plan de participación ciudadana está enmarcado en el D.S N° 040-2014- EM Reglamento de Protección Ambiental, el D.S N° 028-2008-EM, Reglamento de Participación Ciudadana en el Sub Sector Minero y la R.M. 304-2008-EM/DM, Normas que regulan el Proceso de Participación Ciudadana en el Sub Sector Minero.

Asimismo, recordarle que tiene a su disposición la Oficina de Información Permanente de Minera Yanacocha, ubicada en Jr. La Cantuta Mza. "A"- Lote 3 Complejo Qhapaq Ñan, su horario de atención es de lunes a jueves de 7: 45a.m. a 6: 45p.m y los viernes de 7:45 a.m. a 12m. En dicha Oficina encontrará toda la información relacionada con la MEIA Yanacocha y personal capacitado para su explicación.

Sin otro particular, reiterándole nuestra consideración y estima. Quedamos de Ud.

Atentamente,

Luis Alberto Malca Jauregui
Minera Yanacocha SRL

26424830
PRESIDENTE RONDAS
08/05/19

Yanacocha

Cajamarca, 10 de abril de 2019

Sr. ASUNCIÓN CASTREJÓN YOPLA
TENIENTE GOBERNADOR DEL CASERÍO PACOPAMPA

Presente.

Es un agrado saludarle y hacerle entrega de (32) ejemplares del Tríptico Informativo de la Etapa Antes de la Elaboración de la Segunda Modificación del Estudio de Impacto Ambiental de Yanacocha (II MEIA Yanacocha), de acuerdo con el número de hogares del caserío identificadas en la línea de base social aprobada en la Modificación del Estudio de Impacto Ambiental de Yanacocha (MEIA Yanacocha), en cumplimiento del Plan de Participación Ciudadana para la Etapa Antes de la Elaboración de la II MEIA.

Dicho Plan de participación ciudadana está enmarcado en el D.S N° 040-2014- EM Reglamento de Protección Ambiental, el D.S Nº 028-2008-EM, Reglamento de Participación Ciudadana en el Sub Sector Minero y la R.M. 304-2008-EM/DM, Normas que regulan el Proceso de Participación Ciudadana en el Sub Sector Minero.

Asimismo, recordarle que tiene a su disposición la Oficina de Información Permanente de Minera Yanacocha, ubicada en Jr. La Cantuta Mza. "A"- Lote 3 Complejo Qhapaq Ñan, su horario de atención es de lunes a jueves de 7: 45a.m. a 6: 45p.m y los viernes de 7:45 a.m. a 12m. En dicha Oficina encontrará toda la información relacionada con la MEIA Yanacocha y personal capacitado para su explicación.

Sin otro particular, reiterándole nuestra consideración y estima. Quedamos de Ud.

Atentamente,

Luis Alberto Malca Jauregui
Minera Yanacocha SRL

Asunción Castrejón Yopla
TENIENTE GOBERNADOR
DNI: 26703355

Yanacocha

Cajamarca, 10 de abril de 2019

Sr. ASUNCIÓN HUARIPATA ZAMORA
TENIENTE GOBERNADOR DEL CASERIO PLAN MANZANAS

Presente.

Es un agrado saludarle y hacerle entrega de (104) ejemplares del Tríptico Informativo de la Etapa Antes de la Elaboración de la Segunda Modificación del Estudio de Impacto Ambiental de Yanacocha (II MEIA Yanacocha), de acuerdo con el número de hogares del caserío identificadas en la línea de base social aprobada en la Modificación del Estudio de Impacto Ambiental de Yanacocha (MEIA Yanacocha), en cumplimiento del Plan de Participación Ciudadana para la Etapa Antes de la Elaboración de la II MEIA.

Dicho Plan de participación ciudadana está enmarcado en el D.S N° 040-2014- EM Reglamento de Protección Ambiental, el D.S N° 028-2008-EM, Reglamento de Participación Ciudadana en el Sub Sector Minero y la R.M. 304-2008-EM/DM, Normas que regulan el Proceso de Participación Ciudadana en el Sub Sector Minero.

Asimismo, recordarle que tiene a su disposición la Oficina de Información Permanente de Minera Yanacocha, ubicada en Jr. La Cantuta Mza. "A"- Lote 3 Complejo Qhapaq Ñan, su horario de atención es de lunes a jueves de 7: 45a.m. a 6: 45p.m y los viernes de 7:45 a.m. a 12m. En dicha Oficina encontrará toda la información relacionada con la MEIA Yanacocha y personal capacitado para su explicación.

Sin otro particular, reiterándole nuestra consideración y estima. Quedamos de Ud.

Atentamente,

Luis Alberto Malca Jauregui
Minera Yanacocha SRL

26732071

Yanacocha

Cajamarca, 10 de abril de 2019

Sr. JESÚS CASTREJÓN HERRERA
TENIENTE GOBERNADOR DEL CASERÍO PLAN TUAL

Presente.

Es un agrado saludarle y hacerle entrega de (95) ejemplares del Tríptico Informativo de la Etapa Antes de la Elaboración de la Segunda Modificación del Estudio de Impacto Ambiental de Yanacocha (II MEIA Yanacocha), de acuerdo con el número de hogares del caserío identificadas en la línea de base social aprobada en la Modificación del Estudio de Impacto Ambiental de Yanacocha (MEIA Yanacocha), en cumplimiento del Plan de Participación Ciudadana para la Etapa Antes de la Elaboración de la II MEIA.

Dicho Plan de participación ciudadana está enmarcado en el D.S N° 040-2014- EM Reglamento de Protección Ambiental, el D.S Nº 028-2008-EM, Reglamento de Participación Ciudadana en el Sub Sector Minero y la R.M. 304-2008-EM/DM, Normas que regulan el Proceso de Participación Ciudadana en el Sub Sector Minero.

Asimismo, recordarle que tiene a su disposición la Oficina de Información Permanente de Minera Yanacocha, ubicada en Jr. La Cantuta Mza. "A"- Lote 3 Complejo Qhapaq Ñan, su horario de atención es de lunes a jueves de 7: 45a.m. a 6: 45p.m y los viernes de 7:45 a.m. a 12m. En dicha Oficina encontrará toda la información relacionada con la MEIA Yanacocha y personal capacitado para su explicación.

Sin otro particular, reiterándole nuestra consideración y estima. Quedamos de Ud.

Atentamente,

Luis Alberto Malca Jauregui
Minera Yanacocha SRL

26731581

Yanacocha

Cajamarca, 10 de abril de 2019

Sr. MANUEL TERAN CUEVA
TENIENTE GOBERNADOR DEL CASERÍO PORCON ALTO

Presente.

Es un agrado saludarle y hacerle entrega de (83) ejemplares del Tríptico Informativo de la Etapa Antes de la Elaboración de la Segunda Modificación del Estudio de Impacto Ambiental de Yanacocha (II MEIA Yanacocha), de acuerdo con el número de hogares del caserío identificadas en la línea de base social aprobada en la Modificación del Estudio de Impacto Ambiental de Yanacocha (MEIA Yanacocha), en cumplimiento del Plan de Participación Ciudadana para la Etapa Antes de la Elaboración de la II MEIA.

Dicho Plan de participación ciudadana está enmarcado en el D.S N° 040-2014- EM Reglamento de Protección Ambiental, el D.S N° 028-2008-EM, Reglamento de Participación Ciudadana en el Sub Sector Minero y la R.M. 304-2008-EM/DM, Normas que regulan el Proceso de Participación Ciudadana en el Sub Sector Minero.

Asimismo, recordarle que tiene a su disposición la Oficina de Información Permanente de Minera Yanacocha, ubicada en Jr. La Cantuta Mza. "A"- Lote 3 Complejo Qhapaq Ñan, su horario de atención es de lunes a jueves de 7: 45a.m. a 6: 45p.m y los viernes de 7:45 a.m. a 12m. En dicha Oficina encontrará toda la información relacionada con la MEIA Yanacocha y personal capacitado para su explicación.

Sin otro particular, reiterándole nuestra consideración y estima. Quedamos de Ud.

Atentamente,

Luis Alberto Malca Jauregui
Minera Yanacocha SRL

Manuel Teran Cueva
DNI 26707209

Yanacocha

Cajamarca, 10 de abril de 2019

Sr. JOSE ALBERTO ZAMBRANO INFANTE
TENIENTE GOBERNADOR DEL CASERIO PORCON BAJO
Presente.

Es un agrado saludarle y hacerle entrega de (166) ejemplares del Tríptico Informativo de la Etapa Antes de la Elaboración de la Segunda Modificación del Estudio de Impacto Ambiental de Yanacocha (II MEIA Yanacocha), de acuerdo con el número de hogares del caserío identificadas en la línea de base social aprobada en la Modificación del Estudio de Impacto Ambiental de Yanacocha (MEIA Yanacocha), en cumplimiento del Plan de Participación Ciudadana para la Etapa Antes de la Elaboración de la II MEIA.

Dicho Plan de participación ciudadana está enmarcado en el D.S N° 040-2014- EM Reglamento de Protección Ambiental, el D.S N° 028-2008-EM, Reglamento de Participación Ciudadana en el Sub Sector Minero y la R.M. 304-2008-EM/DM, Normas que regulan el Proceso de Participación Ciudadana en el Sub Sector Minero.

Asimismo, recordarle que tiene a su disposición la Oficina de Información Permanente de Minera Yanacocha, ubicada en Jr. La Cantuta Mza. "A"- Lote 3 Complejo Qhapaq Ñan, su horario de atención es de lunes a jueves de 7: 45a.m. a 6: 45p.m y los viernes de 7:45 a.m. a 12m. En dicha Oficina encontrará toda la información relacionada con la MEIA Yanacocha y personal capacitado para su explicación.

Sin otro particular, reiterándole nuestra consideración y estima. Quedamos de Ud.

Atentamente,

Luis Alberto Malca Jauregui
Minera Yanacocha SRL

TENENCIA DE GOBERNACIÓN C.P. PORCON BAJO - CAJAMARCA
MINISTERIO DEL INTERIOR
DIRECCIÓN REGIONAL DEL GOBIERNO DEL INTERIOR
José A. Zambrano Infante
TENIENTE GOBERNADOR
DNI: 26693961

Yanacocha

Cajamarca, 10 de abril de 2019

Sr. JUAN VALDIVIA RAMOS
TENIENTE GOBERNADOR CASERÍO PURHUAY ALTO

Presente.

Es un agrado saludarle y hacerle entrega de (104) ejemplares del Tríptico Informativo de la Etapa Antes de la Elaboración de la Segunda Modificación del Estudio de Impacto Ambiental de Yanacocha (II MEIA Yanacocha), de acuerdo con el número de hogares del caserío identificadas en la línea de base social aprobada en la Modificación del Estudio de Impacto Ambiental de Yanacocha (MEIA Yanacocha), en cumplimiento del Plan de Participación Ciudadana para la Etapa Antes de la Elaboración de la II MEIA.

Dicho Plan de participación ciudadana está enmarcado en el D.S N° 040-2014- EM Reglamento de Protección Ambiental, el D.S Nº 028-2008-EM, Reglamento de Participación Ciudadana en el Sub Sector Minero y la R.M. 304-2008-EM/DM, Normas que regulan el Proceso de Participación Ciudadana en el Sub Sector Minero.

Asimismo, recordarle que tiene a su disposición la Oficina de Información Permanente de Minera Yanacocha, ubicada en Jr. La Cantuta Mza. "A"- Lote 3 Complejo Qhapaq Ñan, su horario de atención es de lunes a jueves de 7: 45a.m. a 6: 45p.m y los viernes de 7:45 a.m. a 12m. En dicha Oficina encontrará toda la información relacionada con la MEIA Yanacocha y personal capacitado para su explicación.

Sin otro particular, reiterándole nuestra consideración y estima. Quedamos de Ud.

Atentamente,

Luis Alberto Malca Jauregui
Minera Yanacocha SRL

Juan Valdivia Ramos
TENIENTE GOBERNADOR
DNI: 46839325

Yanacocha

Cajamarca, 10 de abril de 2019

Sr. RICARDO CALUA VILLANUEVA
TENIENTE GOBERNADOR CASERÍO PURHUAY BAJO

Presente.

Es un agrado saludarle y hacerle entrega de (49) ejemplares del Tríptico Informativo de la Etapa Antes de la Elaboración de la Segunda Modificación del Estudio de Impacto Ambiental de Yanacocha (II MEIA Yanacocha), de acuerdo con el número de hogares del caserío identificadas en la línea de base social aprobada en la Modificación del Estudio de Impacto Ambiental de Yanacocha (MEIA Yanacocha), en cumplimiento del Plan de Participación Ciudadana para la Etapa Antes de la Elaboración de la II MEIA.

Dicho Plan de participación ciudadana está enmarcado en el D.S N° 040-2014- EM Reglamento de Protección Ambiental, el D.S N° 028-2008-EM, Reglamento de Participación Ciudadana en el Sub Sector Minero y la R.M. 304-2008-EM/DM, Normas que regulan el Proceso de Participación Ciudadana en el Sub Sector Minero.

Asimismo, recordarle que tiene a su disposición la Oficina de Información Permanente de Minera Yanacocha, ubicada en Jr. La Cantuta Mza. "A"- Lote 3 Complejo Qhapaq Ñan, su horario de atención es de lunes a jueves de 7: 45a.m. a 6: 45p.m y los viernes de 7:45 a.m. a 12m. En dicha Oficina encontrará toda la información relacionada con la MEIA Yanacocha y personal capacitado para su explicación.

Sin otro particular, reiterándole nuestra consideración y estima. Quedamos de Ud.

Atentamente,

Luis Alberto Malca Jauregui
Minera Yanacocha SRL

Ricardo Calua Villanueva
DNI 41475978
Teniente Gobernador
Puruay Bajo

Yanacocha

Cajamarca, 10 de abril de 2019

Sr. ORLANDO MENDOZA MINCHÁN
TENIENTE GOBERNADOR CASERÍO PURUAY QUINUAMAYO

Presente.

Es un agrado saludarle y hacerle entrega de (50) ejemplares del Tríptico Informativo de la Etapa Antes de la Elaboración de la Segunda Modificación del Estudio de Impacto Ambiental de Yanacocha (II MEIA Yanacocha), de acuerdo con el número de hogares del caserío identificadas en la línea de base social aprobada en la Modificación del Estudio de Impacto Ambiental de Yanacocha (MEIA Yanacocha), en cumplimiento del Plan de Participación Ciudadana para la Etapa Antes de la Elaboración de la II MEIA.

Dicho Plan de participación ciudadana está enmarcado en el D.S N° 040-2014- EM Reglamento de Protección Ambiental, el D.S N° 028-2008-EM, Reglamento de Participación Ciudadana en el Sub Sector Minero y la R.M. 304-2008-EM/DM, Normas que regulan el Proceso de Participación Ciudadana en el Sub Sector Minero.

Asimismo, recordarle que tiene a su disposición la Oficina de Información Permanente de Minera Yanacocha, ubicada en Jr. La Cantuta Mza. "A"- Lote 3 Complejo Qhapaq Ñan, su horario de atención es de lunes a jueves de 7: 45a.m. a 6: 45p.m y los viernes de 7:45 a.m. a 12m. En dicha Oficina encontrará toda la información relacionada con la MEIA Yanacocha y personal capacitado para su explicación.

Sin otro particular, reiterándole nuestra consideración y estima. Quedamos de Ud.

Atentamente,

Luis Alberto Malca Jauregui
Minera Yanacocha SRL

MINISTERIO DEL INTERIOR · DNAGI · DAP · Cas. Puruay · Quinuamayo · TENENCIA DE GOBERNACIÓN

Orlando Mendoza Minchán
TENIENTE GOBERNADOR
DNI: 42610614

Yanacocha

Cajamarca, 10 de abril de 2019

Sr. SALOMÉ CUEVA POMPA
TENIENTE GOBERNADOR DEL CASERÍO QUILISH - 38

Presente.

Es un agrado saludarle y hacerle entrega de (60) ejemplares del Tríptico Informativo de la Etapa Antes de la Elaboración de la Segunda Modificación del Estudio de Impacto Ambiental de Yanacocha (II MEIA Yanacocha), en cumplimiento del Plan de Participación Ciudadana para la Etapa Antes de la Elaboración de la II MEIA.

Dicho Plan de participación ciudadana está enmarcado en el D.S N° 040-2014- EM Reglamento de Protección Ambiental, el D.S Nº 028-2008-EM, Reglamento de Participación Ciudadana en el Sub Sector Minero y la R.M. 304-2008-EM/DM, Normas que regulan el Proceso de Participación Ciudadana en el Sub Sector Minero.

Asimismo, recordarle que tiene a su disposición la Oficina de Información Permanente de Minera Yanacocha, ubicada en Jr. La Cantuta Mza. "A"- Lote 3 Complejo Qhapaq Ñan, su horario de atención es de lunes a jueves de 7: 45a.m. a 6: 45p.m y los viernes de 7:45 a.m. a 12m. En dicha Oficina encontrará toda la información relacionada con la MEIA Yanacocha y personal capacitado para su explicación.

Sin otro particular, reiterándole nuestra consideración y estima. Quedamos de Ud.

Atentamente,

DNI 26698240

Luis Alberto Malca Jauregui
Minera Yanacocha SRL

Yanacocha

Cajamarca, 10 de abril de 2019

Sr. JUAN ALEJANDRO ROJAS MENDOZA
TENIENTE GOBERNADOR CASERÍO QUISHUAR CORRAL

Presente.

Es un agrado saludarle y hacerle entrega de (28) ejemplares del Tríptico Informativo de la Etapa Antes de la Elaboración de la Segunda Modificación del Estudio de Impacto Ambiental de Yanacocha (II MEIA Yanacocha), de acuerdo con el número de hogares del caserío identificadas en la línea de base social aprobada en la Modificación del Estudio de Impacto Ambiental de Yanacocha (MEIA Yanacocha), en cumplimiento del Plan de Participación Ciudadana para la Etapa Antes de la Elaboración de la II MEIA.

Dicho Plan de participación ciudadana está enmarcado en el D.S N° 040-2014- EM Reglamento de Protección Ambiental, el D.S N° 028-2008-EM, Reglamento de Participación Ciudadana en el Sub Sector Minero y la R.M. 304-2008-EM/DM, Normas que regulan el Proceso de Participación Ciudadana en el Sub Sector Minero.

Asimismo, recordarle que tiene a su disposición la Oficina de Información Permanente de Minera Yanacocha, ubicada en Jr. La Cantuta Mza. "A"- Lote 3 Complejo Qhapaq Ñan, su horario de atención es de lunes a jueves de 7: 45a.m. a 6: 45p.m y los viernes de 7:45 a.m. a 12m. En dicha Oficina encontrará toda la información relacionada con la MEIA Yanacocha y personal capacitado para su explicación.

Sin otro particular, reiterándole nuestra consideración y estima. Quedamos de Ud.

Atentamente,

Luis Alberto Malca Jauregui
Minera Yanacocha SRL

MINISTERIO DEL INTERIOR
Dirección Regional de Gobierno Interior
TENIENTE GOBERNADOR
CAS. QUISHUAR CORRAL CAJAMARCA

Juan Alejandro Rojas Mendoza
TENIENTE GOBERNADOR
CAS. QUISHUAR CORRAL - CAJAMARCA
Dis 502306

Yanacocha

Cajamarca, 10 de abril de 2019

Sr. ISIDRO TERAN CALUA
TENIENTE GOBERNADOR DEL CASERÍO QUISHUAR PATA

Presente.

Es un agrado saludarle y hacerle entrega de (41) ejemplares del Tríptico Informativo de la Etapa Antes de la Elaboración de la Segunda Modificación del Estudio de Impacto Ambiental de Yanacocha (II MEIA Yanacocha), de acuerdo con el número de hogares del caserío identificadas en la línea de base social aprobada en la Modificación del Estudio de Impacto Ambiental de Yanacocha (MEIA Yanacocha), en cumplimiento del Plan de Participación Ciudadana para la Etapa Antes de la Elaboración de la II MEIA.

Dicho Plan de participación ciudadana está enmarcado en el D.S N° 040-2014- EM Reglamento de Protección Ambiental, el D.S N° 028-2008-EM, Reglamento de Participación Ciudadana en el Sub Sector Minero y la R.M. 304-2008-EM/DM, Normas que regulan el Proceso de Participación Ciudadana en el Sub Sector Minero.

Asimismo, recordarle que tiene a su disposición la Oficina de Información Permanente de Minera Yanacocha, ubicada en Jr. La Cantuta Mza. "A"- Lote 3 Complejo Qhapaq Ñan, su horario de atención es de lunes a jueves de 7: 45a.m. a 6: 45p.m y los viernes de 7:45 a.m. a 12m. En dicha Oficina encontrará toda la información relacionada con la MEIA Yanacocha y personal capacitado para su explicación.

Sin otro particular, reiterándole nuestra consideración y estima. Quedamos de Ud.

Atentamente,

Luis Alberto Malca Jauregui
Minera Yanacocha SRL

MINISTERIO DEL INTERIOR
DIRECCIÓN NACIONAL DE GOBIERNO INTERIOR
DIRECCIÓN REGIONAL DE GOBIERNO INTERIOR
Cajamarca - Prefectura - Cajamarca

Isidro Teran Calua
TENIENTE GOBERNADOR
CASERIO KISHUARPATA

Yanacocha

Cajamarca, 10 de abril de 2019

Sr. SEGUNDO CASTREJÓN VILLANUEVA
TENIENTE GOBERNADOR DEL CASERÍO RIO COLORADO

Presente.

Es un agrado saludarle y hacerle entrega de (28) ejemplares del Tríptico Informativo de la Etapa Antes de la Elaboración de la Segunda Modificación del Estudio de Impacto Ambiental de Yanacocha (II MEIA Yanacocha), de acuerdo con el número de hogares del caserío identificadas en la línea de base social aprobada en la Modificación del Estudio de Impacto Ambiental de Yanacocha (MEIA Yanacocha), en cumplimiento del Plan de Participación Ciudadana para la Etapa Antes de la Elaboración de la II MEIA.

Dicho Plan de participación ciudadana está enmarcado en el D.S N° 040-2014- EM Reglamento de Protección Ambiental, el D.S N° 028-2008-EM, Reglamento de Participación Ciudadana en el Sub Sector Minero y la R.M. 304-2008-EM/DM, Normas que regulan el Proceso de Participación Ciudadana en el Sub Sector Minero.

Asimismo, recordarle que tiene a su disposición la Oficina de Información Permanente de Minera Yanacocha, ubicada en Jr. La Cantuta Mza. "A"- Lote 3 Complejo Qhapaq Ñan, su horario de atención es de lunes a jueves de 7: 45a.m. a 6: 45p.m y los viernes de 7:45 a.m. a 12m. En dicha Oficina encontrará toda la información relacionada con la MEIA Yanacocha y personal capacitado para su explicación.

Sin otro particular, reiterándole nuestra consideración y estima. Quedamos de Ud.

Atentamente,

Luis Alberto Malca Jauregui
Minera Yanacocha SRL

Rdo.
DNI 42909479
Tte. Gobernador

Yanacocha

Cajamarca, 10 de abril de 2019

Sr. ANDRES CASTREJON CASTREJON
TENIENTE GOBERNADOR CASERÍO SAN JOSE

Presente.

Es un agrado saludarle y hacerle entrega de (55) ejemplares del Tríptico Informativo de la Etapa Antes de la Elaboración de la Segunda Modificación del Estudio de Impacto Ambiental de Yanacocha (II MEIA Yanacocha), de acuerdo con el número de hogares del caserío identificadas en la línea de base social aprobada en la Modificación del Estudio de Impacto Ambiental de Yanacocha (MEIA Yanacocha), en cumplimiento del Plan de Participación Ciudadana para la Etapa Antes de la Elaboración de la II MEIA.

Dicho Plan de participación ciudadana está enmarcado en el D.S N° 040-2014- EM Reglamento de Protección Ambiental, el D.S N° 028-2008-EM, Reglamento de Participación Ciudadana en el Sub Sector Minero y la R.M. 304-2008-EM/DM, Normas que regulan el Proceso de Participación Ciudadana en el Sub Sector Minero.

Asimismo, recordarle que tiene a su disposición la Oficina de Información Permanente de Minera Yanacocha, ubicada en Jr. La Cantuta Mza. "A"- Lote 3 Complejo Qhapaq Ñan, su horario de atención es de lunes a jueves de 7: 45a.m. a 6: 45p.m y los viernes de 7:45 a.m. a 12m. En dicha Oficina encontrará toda la información relacionada con la MEIA Yanacocha y personal capacitado para su explicación.

Sin otro particular, reiterándole nuestra consideración y estima. Quedamos de Ud.

Atentamente,

Luis Alberto Malca Jauregui
Minera Yanacocha SRL

Yanacocha

Cajamarca, 10 de abril de 2019

Sr. NILVER DE LA CRUZ CHILON
TENIENTE GOBERNADOR DEL CASERÍO SAN PEDRO

Presente.

Es un agrado saludarle y hacerle entrega de (46) ejemplares del Tríptico Informativo de la Etapa Antes de la Elaboración de la Segunda Modificación del Estudio de Impacto Ambiental de Yanacocha (II MEIA Yanacocha), de acuerdo con el número de hogares del caserío identificadas en la línea de base social aprobada en la Modificación del Estudio de Impacto Ambiental de Yanacocha (MEIA Yanacocha), en cumplimiento del Plan de Participación Ciudadana para la Etapa Antes de la Elaboración de la II MEIA.

Dicho Plan de participación ciudadana está enmarcado en el D.S N° 040-2014- EM Reglamento de Protección Ambiental, el D.S Nº 028-2008-EM, Reglamento de Participación Ciudadana en el Sub Sector Minero y la R.M. 304-2008-EM/DM, Normas que regulan el Proceso de Participación Ciudadana en el Sub Sector Minero.

Asimismo, recordarle que tiene a su disposición la Oficina de Información Permanente de Minera Yanacocha, ubicada en Jr. La Cantuta Mza. "A"- Lote 3 Complejo Qhapaq Ñan, su horario de atención es de lunes a jueves de 7: 45a.m. a 6: 45p.m y los viernes de 7:45 a.m. a 12m. En dicha Oficina encontrará toda la información relacionada con la MEIA Yanacocha y personal capacitado para su explicación.

Sin otro particular, reiterándole nuestra consideración y estima. Quedamos de Ud.

Atentamente,

Luis Alberto Malca Jauregui
Minera Yanacocha SRL

Julio de la cruz Chilon
Teniente gobernador

Yanacocha

Cajamarca, 10 de abril de 2019

Sr. MIGUEL MORALES LIMAY
ALCALDE CENTRO POBLADO SANTA BARBARA

Presente.

Es un agrado saludarle y hacerle entrega de (349) ejemplares del Tríptico Informativo de la Etapa Antes de la Elaboración de la Segunda Modificación del Estudio de Impacto Ambiental de Yanacocha (II MEIA Yanacocha), de acuerdo con el número de hogares del caserío identificadas en la línea de base social aprobada en la Modificación del Estudio de Impacto Ambiental de Yanacocha (MEIA Yanacocha), en cumplimiento del Plan de Participación Ciudadana para la Etapa Antes de la Elaboración de la II MEIA.

Dicho Plan de participación ciudadana está enmarcado en el D.S N° 040-2014- EM Reglamento de Protección Ambiental, el D.S Nº 028-2008-EM, Reglamento de Participación Ciudadana en el Sub Sector Minero y la R.M. 304-2008-EM/DM, Normas que regulan el Proceso de Participación Ciudadana en el Sub Sector Minero.

Asimismo, recordarle que tiene a su disposición la Oficina de Información Permanente de Minera Yanacocha, ubicada en Jr. La Cantuta Mza. "A"- Lote 3 Complejo Qhapaq Ñan, su horario de atención es de lunes a jueves de 7: 45a.m. a 6: 45p.m y los viernes de 7:45 a.m. a 12m. En dicha Oficina encontrará toda la información relacionada con la MEIA Yanacocha y personal capacitado para su explicación.

Sin otro particular, reiterándole nuestra consideración y estima. Quedamos de Ud.

Atentamente,

Luis Alberto Malca Jauregui
Minera Yanacocha SRL

Alcalde p. San Luis
Hora. 12. p.m

Yanacocha

Cajamarca, 10 de abril de 2019

Sr. JOSÉ SANTOS CHILÓN TEJADA
TENIENTE GOBERNADOR DEL CASERIO SANTA ROSA

Presente.

Es un agrado saludarle y hacerle entrega de (31) ejemplares del Tríptico Informativo de la Etapa Antes de la Elaboración de la Segunda Modificación del Estudio de Impacto Ambiental de Yanacocha (II MEIA Yanacocha), de acuerdo con el número de hogares del caserío identificadas en la línea de base social aprobada en la Modificación del Estudio de Impacto Ambiental de Yanacocha (MEIA Yanacocha), en cumplimiento del Plan de Participación Ciudadana para la Etapa Antes de la Elaboración de la II MEIA.

Dicho Plan de participación ciudadana está enmarcado en el D.S N° 040-2014- EM Reglamento de Protección Ambiental, el D.S N° 028-2008-EM, Reglamento de Participación Ciudadana en el Sub Sector Minero y la R.M. 304-2008-EM/DM, Normas que regulan el Proceso de Participación Ciudadana en el Sub Sector Minero.

Asimismo, recordarle que tiene a su disposición la Oficina de Información Permanente de Minera Yanacocha, ubicada en Jr. La Cantuta Mza. "A"- Lote 3 Complejo Qhapaq Ñan, su horario de atención es de lunes a jueves de 7: 45a.m. a 6: 45p.m y los viernes de 7:45 a.m. a 12m. En dicha Oficina encontrará toda la información relacionada con la MEIA Yanacocha y personal capacitado para su explicación.

Sin otro particular, reiterándole nuestra consideración y estima. Quedamos de Ud.

Atentamente,

Luis Alberto Malca Jauregui
Minera Yanacocha SRL

José S. Chilón Tejada
TENIENTE GOBERNADOR
CASERIO SANTA ROSA - PORCON BAJO
JURISDICCION REG. CAJAMARCA

Yanacocha

Cajamarca, 10 de abril de 2019

Sr. FRANCISCO INFANTE CHUQUIMANGO
TENIENTE GOBERNADOR DEL CASERÍO SUROPORCON

Presente.

Es un agrado saludarle y hacerle entrega de (59) ejemplares del Tríptico Informativo de la Etapa Antes de la Elaboración de la Segunda Modificación del Estudio de Impacto Ambiental de Yanacocha (II MEIA Yanacocha), de acuerdo con el número de hogares del caserío identificadas en la línea de base social aprobada en la Modificación del Estudio de Impacto Ambiental de Yanacocha (MEIA Yanacocha), en cumplimiento del Plan de Participación Ciudadana para la Etapa Antes de la Elaboración de la II MEIA.

Dicho Plan de participación ciudadana está enmarcado en el D.S N° 040-2014- EM Reglamento de Protección Ambiental, el D.S N° 028-2008-EM, Reglamento de Participación Ciudadana en el Sub Sector Minero y la R.M. 304-2008-EM/DM, Normas que regulan el Proceso de Participación Ciudadana en el Sub Sector Minero.

Asimismo, recordarle que tiene a su disposición la Oficina de Información Permanente de Minera Yanacocha, ubicada en Jr. La Cantuta Mza. "A"- Lote 3 Complejo Qhapaq Ñan, su horario de atención es de lunes a jueves de 7: 45a.m. a 6: 45p.m y los viernes de 7:45 a.m. a 12m. En dicha Oficina encontrará toda la información relacionada con la MEIA Yanacocha y personal capacitado para su explicación.

Sin otro particular, reiterándole nuestra consideración y estima. Quedamos de Ud.

Atentamente,

Luis Alberto Malca Jauregui
Minera Yanacocha SRL

Francisco Infante Chuquimango

Yanacocha

Cajamarca, 10 de abril de 2019

Sr. JOSÉ PATROCINIO CUEVA TAFUR
TENIENTE GOBERNADOR DEL CASERIO TOTORILLAS

Presente.

Es un agrado saludarle y hacerle entrega de (30) ejemplares del Tríptico Informativo de la Etapa Antes de la Elaboración de la Segunda Modificación del Estudio de Impacto Ambiental de Yanacocha (II MEIA Yanacocha), de acuerdo con el número de hogares del caserío identificadas en la línea de base social aprobada en la Modificación del Estudio de Impacto Ambiental de Yanacocha (MEIA Yanacocha), en cumplimiento del Plan de Participación Ciudadana para la Etapa Antes de la Elaboración de la II MEIA.

Dicho Plan de participación ciudadana está enmarcado en el D.S N° 040-2014- EM Reglamento de Protección Ambiental, el D.S Nº 028-2008-EM, Reglamento de Participación Ciudadana en el Sub Sector Minero y la R.M. 304-2008-EM/DM, Normas que regulan el Proceso de Participación Ciudadana en el Sub Sector Minero.

Asimismo, recordarle que tiene a su disposición la Oficina de Información Permanente de Minera Yanacocha, ubicada en Jr. La Cantuta Mza. "A"- Lote 3 Complejo Qhapaq Ñan, su horario de atención es de lunes a jueves de 7: 45a.m. a 6: 45p.m y los viernes de 7:45 a.m. a 12m. En dicha Oficina encontrará toda la información relacionada con la MEIA Yanacocha y personal capacitado para su explicación.

Sin otro particular, reiterándole nuestra consideración y estima. Quedamos de Ud.

Atentamente,

Luis Alberto Malca Jauregui
Minera Yanacocha SRL

MINISTERIO DEL INTERIOR
Dirección Regional de Gobierno Interior
José Patrocinio Cueva Tafur
TENIENTE GOBERNADOR
DNI: 42456230

Yanacocha

Cajamarca, 10 de abril de 2019

Sr. JUAN CHINGAY INFANTE
TENIENTE GOBERNADOR DEL CASERÍO TRES MOLINOS

Presente.

Es un agrado saludarle y hacerle entrega de (204) ejemplares del Tríptico Informativo de la Etapa Antes de la Elaboración de la Segunda Modificación del Estudio de Impacto Ambiental de Yanacocha (II MEIA Yanacocha), de acuerdo con el número de hogares del caserío identificadas en la línea de base social aprobada en la Modificación del Estudio de Impacto Ambiental de Yanacocha (MEIA Yanacocha), en cumplimiento del Plan de Participación Ciudadana para la Etapa Antes de la Elaboración de la II MEIA.

Dicho Plan de participación ciudadana está enmarcado en el D.S N° 040-2014- EM Reglamento de Protección Ambiental, el D.S Nº 028-2008-EM, Reglamento de Participación Ciudadana en el Sub Sector Minero y la R.M. 304-2008-EM/DM, Normas que regulan el Proceso de Participación Ciudadana en el Sub Sector Minero.

Asimismo, recordarle que tiene a su disposición la Oficina de Información Permanente de Minera Yanacocha, ubicada en Jr. La Cantuta Mza. "A"- Lote 3 Complejo Qhapaq Ñan, su horario de atención es de lunes a jueves de 7: 45a.m. a 6: 45p.m y los viernes de 7:45 a.m. a 12m. En dicha Oficina encontrará toda la información relacionada con la MEIA Yanacocha y personal capacitado para su explicación.

Sin otro particular, reiterándole nuestra consideración y estima. Quedamos de Ud.

Atentamente,

Luis Alberto Malca Jauregui
Minera Yanacocha SRL

Recibido
C. 20-2019
DNI: 42830061
Teniente gobernador

Yanacocha

Cajamarca, 10 de abril de 2019

Sr. MERCEDES BANDA CHUQUIRUNA
AGENTE MUNICIPAL DEL CASERIO TRES TINGOS

Presente.

Es un agrado saludarle y hacerle entrega de (37) ejemplares del Tríptico Informativo de la Etapa Antes de la Elaboración de la Segunda Modificación del Estudio de Impacto Ambiental de Yanacocha (II MEIA Yanacocha), de acuerdo con el número de hogares del caserío identificadas en la línea de base social aprobada en la Modificación del Estudio de Impacto Ambiental de Yanacocha (MEIA Yanacocha), en cumplimiento del Plan de Participación Ciudadana para la Etapa Antes de la Elaboración de la II MEIA.

Dicho Plan de participación ciudadana está enmarcado en el D.S N° 040-2014- EM Reglamento de Protección Ambiental, el D.S Nº 028-2008-EM, Reglamento de Participación Ciudadana en el Sub Sector Minero y la R.M. 304-2008-EM/DM, Normas que regulan el Proceso de Participación Ciudadana en el Sub Sector Minero.

Asimismo, recordarle que tiene a su disposición la Oficina de Información Permanente de Minera Yanacocha, ubicada en Jr. La Cantuta Mza. "A"- Lote 3 Complejo Qhapaq Ñan, su horario de atención es de lunes a jueves de 7: 45a.m. a 6: 45p.m y los viernes de 7:45 a.m. a 12m. En dicha Oficina encontrará toda la información relacionada con la MEIA Yanacocha y personal capacitado para su explicación.

Sin otro particular, reiterándole nuestra consideración y estima. Quedamos de Ud.

Atentamente,

Luis Alberto Malca Jauregui
Minera Yanacocha SRL

Yanacocha

Cajamarca, 10 de abril de 2019

Sr. SACARIAS CUEVA CASTREJON
TENIENTE GOBERNADOR DEL CASERÍO TUAL

Presente.

Es un agrado saludarle y hacerle entrega de (110) ejemplares del Tríptico Informativo de la Etapa Antes de la Elaboración de la Segunda Modificación del Estudio de Impacto Ambiental de Yanacocha (II MEIA Yanacocha), de acuerdo con el número de hogares del caserío identificadas en la línea de base social aprobada en la Modificación del Estudio de Impacto Ambiental de Yanacocha (MEIA Yanacocha), en cumplimiento del Plan de Participación Ciudadana para la Etapa Antes de la Elaboración de la II MEIA.

Dicho Plan de participación ciudadana está enmarcado en el D.S N° 040-2014- EM Reglamento de Protección Ambiental, el D.S Nº 028-2008-EM, Reglamento de Participación Ciudadana en el Sub Sector Minero y la R.M. 304-2008-EM/DM, Normas que regulan el Proceso de Participación Ciudadana en el Sub Sector Minero.

Asimismo, recordarle que tiene a su disposición la Oficina de Información Permanente de Minera Yanacocha, ubicada en Jr. La Cantuta Mza. "A"- Lote 3 Complejo Qhapaq Ñan, su horario de atención es de lunes a jueves de 7: 45a.m. a 6: 45p.m y los viernes de 7:45 a.m. a 12m. En dicha Oficina encontrará toda la información relacionada con la MEIA Yanacocha y personal capacitado para su explicación.

Sin otro particular, reiterándole nuestra consideración y estima. Quedamos de Ud.

Atentamente,

Luis Alberto Malca Jauregui
Minera Yanacocha SRL

26714511

Yanacocha

Cajamarca, 10 de abril de 2019

Sr. JOSÉ NATIVIDAD GONZALES AYAY
TENIENTE GOBERNADOR DEL CASERIO YUN YUN ALTO

Presente.

Es un agrado saludarle y hacerle entrega de (48) ejemplares del Tríptico Informativo de la Etapa Antes de la Elaboración de la Segunda Modificación del Estudio de Impacto Ambiental de Yanacocha (II MEIA Yanacocha), de acuerdo con el número de hogares del caserío identificadas en la línea de base social aprobada en la Modificación del Estudio de Impacto Ambiental de Yanacocha (MEIA Yanacocha), en cumplimiento del Plan de Participación Ciudadana para la Etapa Antes de la Elaboración de la II MEIA.

Dicho Plan de participación ciudadana está enmarcado en el D.S N° 040-2014- EM Reglamento de Protección Ambiental, el D.S Nº 028-2008-EM, Reglamento de Participación Ciudadana en el Sub Sector Minero y la R.M. 304-2008-EM/DM, Normas que regulan el Proceso de Participación Ciudadana en el Sub Sector Minero.

Asimismo, recordarle que tiene a su disposición la Oficina de Información Permanente de Minera Yanacocha, ubicada en Jr. La Cantuta Mza. "A"- Lote 3 Complejo Qhapaq Ñan, su horario de atención es de lunes a jueves de 7: 45a.m. a 6: 45p.m y los viernes de 7:45 a.m. a 12m. En dicha Oficina encontrará toda la información relacionada con la MEIA Yanacocha y personal capacitado para su explicación.

Sin otro particular, reiterándole nuestra consideración y estima. Quedamos de Ud.

Atentamente,

Luis Alberto Malca Jauregui
Minera Yanacocha SRL

DNI 46928587

Yanacocha

Cajamarca, 10 de abril de 2019

SR. JOSÉ VÍCTOR CASTREJÓN GONZALES
TENIENTE GOBERNADOR DEL CASERÍO YUN YUN BAJO

Presente.

Es un agrado saludarle y hacerle entrega de (81) ejemplares del Tríptico Informativo de la Etapa Antes de la Elaboración de la Segunda Modificación del Estudio de Impacto Ambiental de Yanacocha (II MEIA Yanacocha), de acuerdo con el número de hogares del caserío identificadas en la línea de base social aprobada en la Modificación del Estudio de Impacto Ambiental de Yanacocha (MEIA Yanacocha), en cumplimiento del Plan de Participación Ciudadana para la Etapa Antes de la Elaboración de la II MEIA.

Dicho Plan de participación ciudadana está enmarcado en el D.S N° 040-2014- EM Reglamento de Protección Ambiental, el D.S Nº 028-2008-EM, Reglamento de Participación Ciudadana en el Sub Sector Minero y la R.M. 304-2008-EM/DM, Normas que regulan el Proceso de Participación Ciudadana en el Sub Sector Minero.

Asimismo, recordarle que tiene a su disposición la Oficina de Información Permanente de Minera Yanacocha, ubicada en Jr. La Cantuta Mza. "A"- Lote 3 Complejo Qhapaq Ñan, su horario de atención es de lunes a jueves de 7: 45a.m. a 6: 45p.m y los viernes de 7:45 a.m. a 12m. En dicha Oficina encontrará toda la información relacionada con la MEIA Yanacocha y personal capacitado para su explicación.

Sin otro particular, reiterándole nuestra consideración y estima. Quedamos de Ud.

Atentamente,

Luis Alberto Malca Jauregui
Minera Yanacocha SRL

MINISTERIO DEL INTERIOR
TENENCIA LA GOBERNACIÓN
José V. Castrejón Gonzáles
TENIENTE GOBERNADOR
CAS. YUN YUN BAJO

ANEXO 13

CARGOS DEL AISI Y OIP

Yanacocha

Cajamarca, 16 de mayo de 2019

Sr. MESIAS GUEVARA AMASIFUEN
GOBERNADOR REGIONAL DE CAJAMARCA

Presente.

Es un agrado saludarle y hacerle entrega de cien (100) ejemplares del Tríptico Informativo correspondiente a la Etapa Antes de la Elaboración de la Segunda Modificación del Estudio de Impacto Ambiental de Yanacocha (II MEIA Yanacocha), en cumplimiento del Plan de Participación Ciudadana para la Etapa Antes de la Elaboración de la II MEIA notificado al SENACE.

Dicho Plan de participación ciudadana está enmarcado en el D.S N° 040-2014- EM Reglamento de Protección Ambiental, el D.S Nº 028-2008-EM, Reglamento de Participación Ciudadana en el Sub Sector Minero y la R.M. 304-2008-EM/DM, Normas que regulan el Proceso de Participación Ciudadana en el Sub Sector Minero.

Asimismo, ponerle en conocimiento que se tiene a disposición la Oficina de Información Permanente de Minera Yanacocha, ubicada en Jr. La Cantuta Mza. "A"- Lote 3 Complejo Qhapaq Ñan, su horario de atención es de lunes a jueves de 7: 45a.m. a 6: 45p.m y los viernes de 7:45 a.m. a 12m. En dicha Oficina se encuentra toda la información relacionada con la II MEIA Yanacocha y personal capacitado para su explicación.

Sin otro particular, reiterándole nuestra consideración y estima. Quedamos de Ud.

Atentamente,

Luis Alberto Malca Jauregui
Minera Yanacocha SRL

GRC GOBIERNO REGIONAL CAJAMARCA
MAD
EXPEDIENTE N° 4629336
HORA 21 MAY 2019 FOLIOS 1t tripticos
RECIBIDO
TRÁMITE DOCUMENTARIO

Yanacocha

Provincial de Cajamarca
ATENCION AL CIUDADANO
TRAMITE DOCUMENTARIO
RECIBIDO
Fecha 21 MAY 2019
Reg N° ..... Folios .....
Hora ..... Firma: Esperanza

Cajamarca, 16 de mayo de 2019

Sr. ÁNDRES VILLAR NARRO
ALCALDE DE LA MUNICIPALIDAD PROVINCIAL DE CAJAMARCA

Presente.

Es un agrado saludarle y hacerle entrega de cien (100) ejemplares del Tríptico Informativo correspondiente a la Etapa Antes de la Elaboración de la Segunda Modificación del Estudio de Impacto Ambiental de Yanacocha (II MEIA Yanacocha), en cumplimiento del Plan de Participación Ciudadana para la Etapa Antes de la Elaboración de la II MEIA notificado al SENACE.

Dicho Plan de participación ciudadana está enmarcado en el D.S N° 040-2014- EM Reglamento de Protección Ambiental, el D.S Nº 028-2008-EM, Reglamento de Participación Ciudadana en el Sub Sector Minero y la R.M. 304-2008-EM/DM, Normas que regulan el Proceso de Participación Ciudadana en el Sub Sector Minero.

Asimismo, ponerle en conocimiento que se tiene a disposición la Oficina de Información Permanente de Minera Yanacocha, ubicada en Jr. La Cantuta Mza. "A"- Lote 3 Complejo Qhapaq Ñan, su horario de atención es de lunes a jueves de 7: 45a.m. a 6: 45p.m y los viernes de 7:45 a.m. a 12m. En dicha Oficina se encuentra toda la información relacionada con la II MEIA Yanacocha y personal capacitado para su explicación.

Sin otro particular, reiterándole nuestra consideración y estima. Quedamos de Ud.

Atentamente,

Luis Alberto Malca Jauregui
Minera Yanacocha SRL

Yanacocha

Cajamarca, 16 de mayo de 2019

Sr. LIFONCIO VERA SÁNCHEZ
ALCALDE DE LA MUNICIPALIDAD DISTRITAL DE LA ENCAÑADA

Presente.

Es un agrado saludarle y hacerle entrega de cien (100) ejemplares del Tríptico Informativo correspondiente a la Etapa Antes de la Elaboración de la Segunda Modificación del Estudio de Impacto Ambiental de Yanacocha (II MEIA Yanacocha), en cumplimiento del Plan de Participación Ciudadana para la Etapa Antes de la Elaboración de la II MEIA notificado al SENACE.

Dicho Plan de participación ciudadana está enmarcado en el D.S N° 040-2014- EM Reglamento de Protección Ambiental, el D.S Nº 028-2008-EM, Reglamento de Participación Ciudadana en el Sub Sector Minero y la R.M. 304-2008-EM/DM, Normas que regulan el Proceso de Participación Ciudadana en el Sub Sector Minero.

Asimismo, ponerle en conocimiento que se tiene a disposición la Oficina de Información Permanente de Minera Yanacocha, ubicada en Jr. La Cantuta Mza. "A"- Lote 3 Complejo Qhapaq Ñan, su horario de atención es de lunes a jueves de 7: 45a.m. a 6: 45p.m y los viernes de 7:45 a.m. a 12m. En dicha Oficina se encuentra toda la información relacionada con la II MEIA Yanacocha y personal capacitado para su explicación.

Sin otro particular, reiterándole nuestra consideración y estima. Quedamos de Ud.

Atentamente,

Luis Alberto Malca Jauregui
Minera Yanacocha SRL

MUNICIPALIDAD DISTRITAL
LA ENCAÑADA
OFICINA DE TRAMITE DOCUMENTARIO
RECIBIDO
Nº Reg.: 1415
Fecha: 21-05-2019
Hora: 8:39 a.m.
Folios: 1 + 100 Tripticos
FIRMA

018452

Yanacocha

MUNICIPALIDAD DISTRITAL DE LOS BAÑOS DEL INCA
TRAMITE DOCUMENTARIO
21 MAYO 2019
Hora. 9:24 Firma.
Reg. Nº 4223 Fol. 01

+ folletos

Cajamarca, 16 de mayo de 2019

Sr. EDILBERTO AGUILAR FLORES
ALCALDE DE LA MUNICIPALIDAD DISTRITAL DE LOS BAÑOS DEL INCA

Presente.

Es un agrado saludarle y hacerle entrega de cien (100) ejemplares del Triptico Informativo correspondiente a la Etapa Antes de la Elaboración de la Segunda Modificación del Estudio de Impacto Ambiental de Yanacocha (II MEIA Yanacocha), en cumplimiento del Plan de Participación Ciudadana para la Etapa Antes de la Elaboración de la II MEIA notificado al SENACE.

Dicho Plan de participación ciudadana está enmarcado en el D.S N° 040-2014- EM Reglamento de Protección Ambiental, el D.S Nº 028-2008-EM, Reglamento de Participación Ciudadana en el Sub Sector Minero y la R.M. 304-2008-EM/DM, Normas que regulan el Proceso de Participación Ciudadana en el Sub Sector Minero.

Asimismo, ponerle en conocimiento que se tiene a disposición la Oficina de Información Permanente de Minera Yanacocha, ubicada en Jr. La Cantuta Mza. "A"- Lote 3 Complejo Qhapaq Ñan, su horario de atención es de lunes a jueves de 7: 45a.m. a 6: 45p.m y los viernes de 7:45 a.m. a 12m. En dicha Oficina se encuentra toda la información relacionada con la II MEIA Yanacocha y personal capacitado para su explicación.

Sin otro particular, reiterándole nuestra consideración y estima. Quedamos de Ud.

Atentamente,

Luis Alberto Malca Jauregui
Minera Yanacocha SRL

Yanacocha

Cajamarca, 16 de mayo de 2019

Sr. RAFAEL GIL BALLÓN
OFICINA DE INFORMACIÓN PERMANENTE DE MINERA YANACOCHA SRL.

Presente.

Es un agrado saludarle y hacerle entrega de cien (200) ejemplares del Tríptico Informativo correspondiente a la Etapa Antes de la Elaboración de la Segunda Modificación del Estudio de Impacto Ambiental de Yanacocha (II MEIA Yanacocha), en cumplimiento del Plan de Participación Ciudadana para la Etapa Antes de la Elaboración de la II MEIA notificado al SENACE.

Dicho Plan de participación ciudadana está enmarcado en el D.S N° 040-2014- EM Reglamento de Protección Ambiental, el D.S Nº 028-2008-EM, Reglamento de Participación Ciudadana en el Sub Sector Minero y la R.M. 304-2008-EM/DM, Normas que regulan el Proceso de Participación Ciudadana en el Sub Sector Minero.

Los ejemplares del Tríptico Informativo correspondiente a la Etapa Antes de la Elaboración de la Segunda Modificación del Estudio de Impacto Ambiental de Yanacocha (II MEIA Yanacocha), son para la distribución de los interesados en conocer la propuesta de la II MEIA Yanacocha.

Sin otro particular, reiterándole nuestra consideración y estima. Quedamos de Ud.

Atentamente,

Luis Alberto Malca Jauregui
Minera Yanacocha SRL

C- 21-05-19
09:55 am.