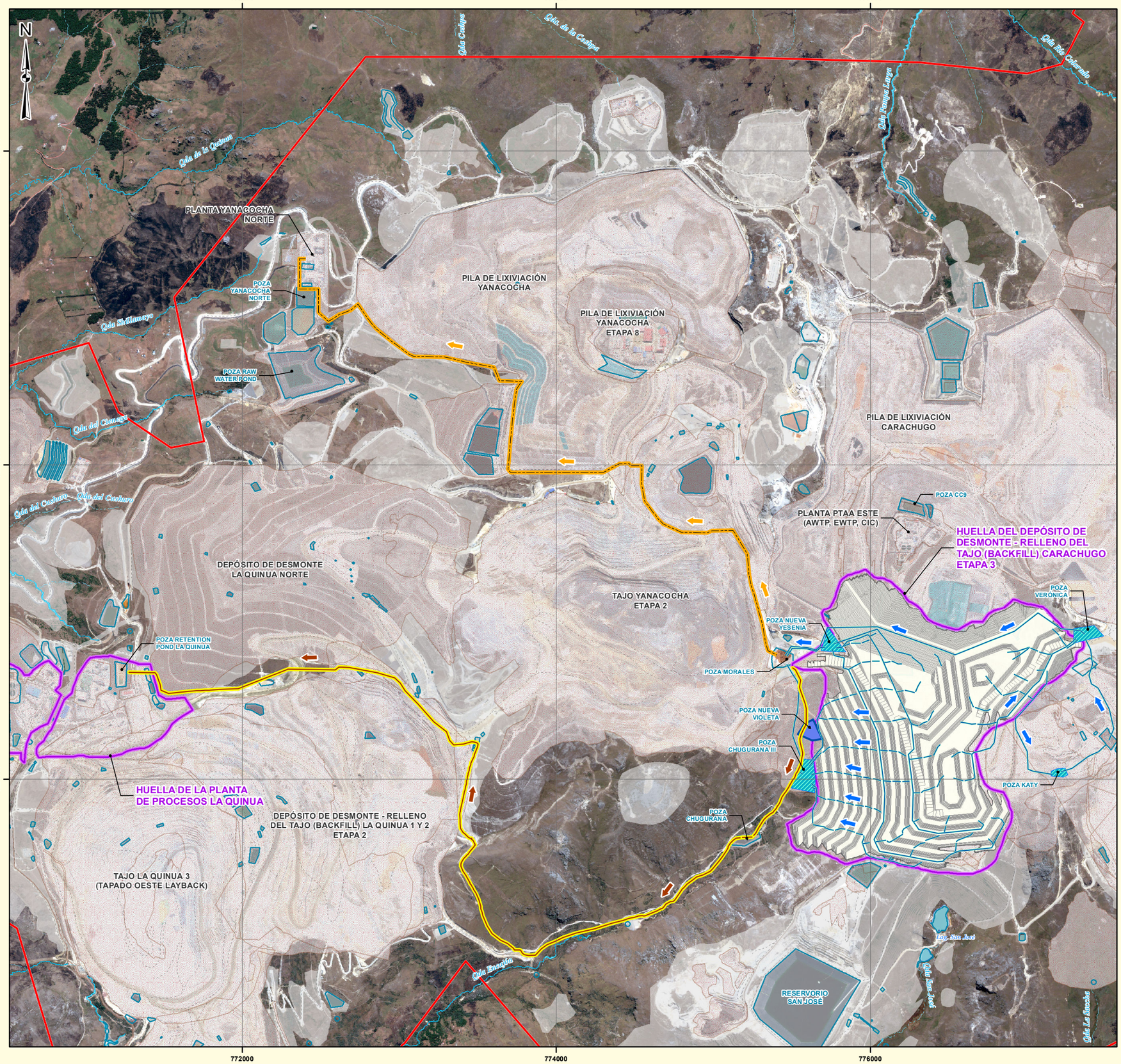

HENRY MANUEL SOLARI GARCIA
INGENIERO QUIMICO
Reg. del Colegio de Ingenieros N° 62474

LINO RAÚL QUINTANA VELARDE
INGENIERO GEÓGRAFO
Reg. CIP Nº 089880

SIMBOLOGÍA

- HUELLA DE COMPONENTES PROPUESTOS
- COMPONENTES APROBADOS EN ANTERIORES ESTUDIOS
- COMPONENTES APROBADOS PRINCIPALES
- ÁREA EFECTIVA DEL PROYECTO

TUBERÍAS

- LÍNEA DE CAPTACIÓN DESDE POZA MORALES HACIA LA PLANTA LA QUINUA
- LÍNEA DE TRATAMIENTO DESDE POZA MORALES HACIA PLANTA YANACOCHA NORTE
- LÍNEA DE CAPTACIÓN PROPUESTAS

VÍAS

- ACCESOS INTERNOS

CURSOS Y CUERPOS DE AGUA

- RÍOS
- QUEBRADAS
- LAGUNAS
- POZAS EXISTENTES
- POZAS PROPUESTAS
- POZA DE SISTEMA DE DESCARGA

NOTA

1. LA TOPOGRAFÍA INTERNA DEL DEPÓSITO DE DESMONTE - RELLENO DEL TAJO (BACKFILL) CARACHUGO - ETAPA 3 PERTENECE AL AÑO 2028.

500 250 0 500 1,000 Metros

DATUM WGS 84 - UTM ZONA 17 SUR

REV.Nº	REVISIONES	FECHA	DISEÑO	GIS	REVISADO Y FIRMADO
1	FINAL	SET. 2020	O. CANDIA	A. MUÑOZ	H. SOLARI / R. QUINTANA

Yanacocha

PROYECTO:

II MODIFICACIÓN DE ESTUDIO DE IMPACTO AMBIENTAL YANACOCHA UNIDAD MINERA YANACOCHA

TÍTULO:

RUTA DE TUBERÍAS RELLENO CARACHUGO - MOMENTO 2

PROYECCIÓN: UTM

DATUM: WGS84 ZONA 17S

FUENTE: IGN, INEI, MINERA YANACOCHA 2019

Stantec

ESCALA: 1:25,000

FIGURA N° 2.12.2.4-11

ARCHIVO: Figura 2.12.2.4-11 Rutas de tuberías de sistema de captación - Momento 2.mxd