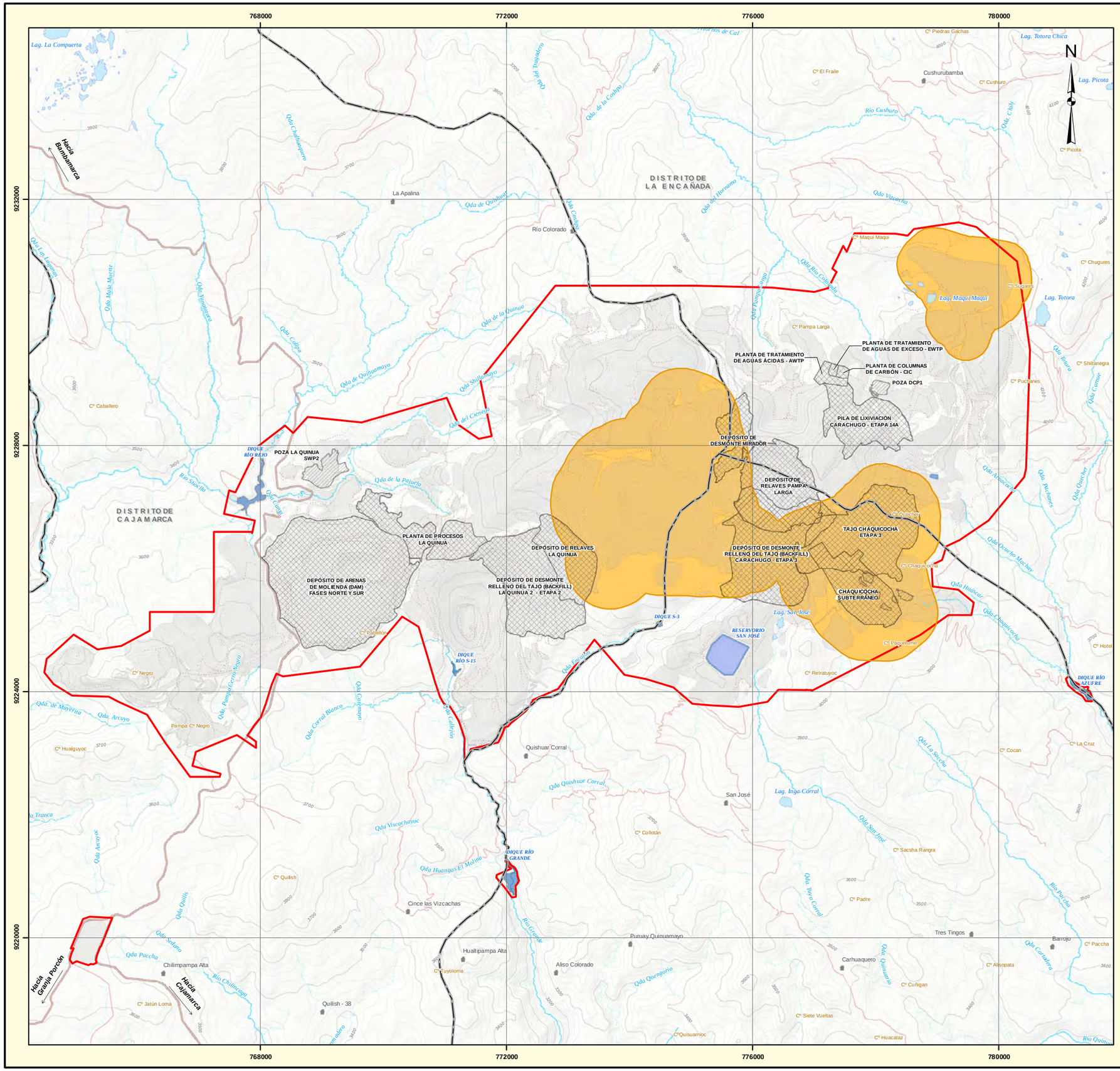

SIMBOLOGÍA

- CASERÍOS
- LÍMITE DISTRITAL
- COMPONENTES APROBADOS
- COMPONENTES PROPUESTOS
- INSTALACIONES AUXILIARES PROPUESTAS
- ÁREA EFECTIVA DEL PROYECTO
- ÁREA DE INFLUENCIA DIRECTA PARA VIBRACIONES

VÍAS

- ACCESOS INTERNOS
- CARRETERA AFIRMADA
- CARRETERA ASFALTADA

CURVAS DE NIVEL

- PRINCIPAL
- SECUNDARIA

CURSOS Y CUERPOS DE AGUA

- RÍOS
- QUEBRADAS
- LAGUNAS
- DIQUE
- RESERVORIO

HENRY MANUEL SOLARI GARCIA
INGENIERO QUIMICO
Reg. del Colegio de Ingenieros N° 62474

LINO RAUL QUINTANA VELARDE
INGENIERO GEÓGRAFO
Reg. CIP Nº 089880

1 0.5 0 1 2 Km

DATUM WGS 84 - UTM ZONA 17 SUR

REV.Nº	REVISIONES	FECHA	DISEÑO	GIS	REVISADO Y FIRMADO
1	FINAL	SET. 2020	O. CANDIA	A. MUÑOZ	H.SOLARI / R.QUINTANA

Yanacocha

PROYECTO:

II MODIFICACIÓN DE ESTUDIO DE IMPACTO AMBIENTAL YANACOCHA UNIDAD MINERA YANACOCHA

TÍTULO:

ÁREA DE INFLUENCIA PARA VIBRACIONES

PROYECCIÓN: UTM

DATUM: WGS84 ZONA 17S

FUENTE: IGN, INEI, MINERA YANACOCHA 2019

Stantec

ESCALA: 1:62,500

FIGURA Nº 2.7.1.2-7

ARCHIVO: Figura 2.7.1.2-7 Area de Influencia para Vibraciones.mxd