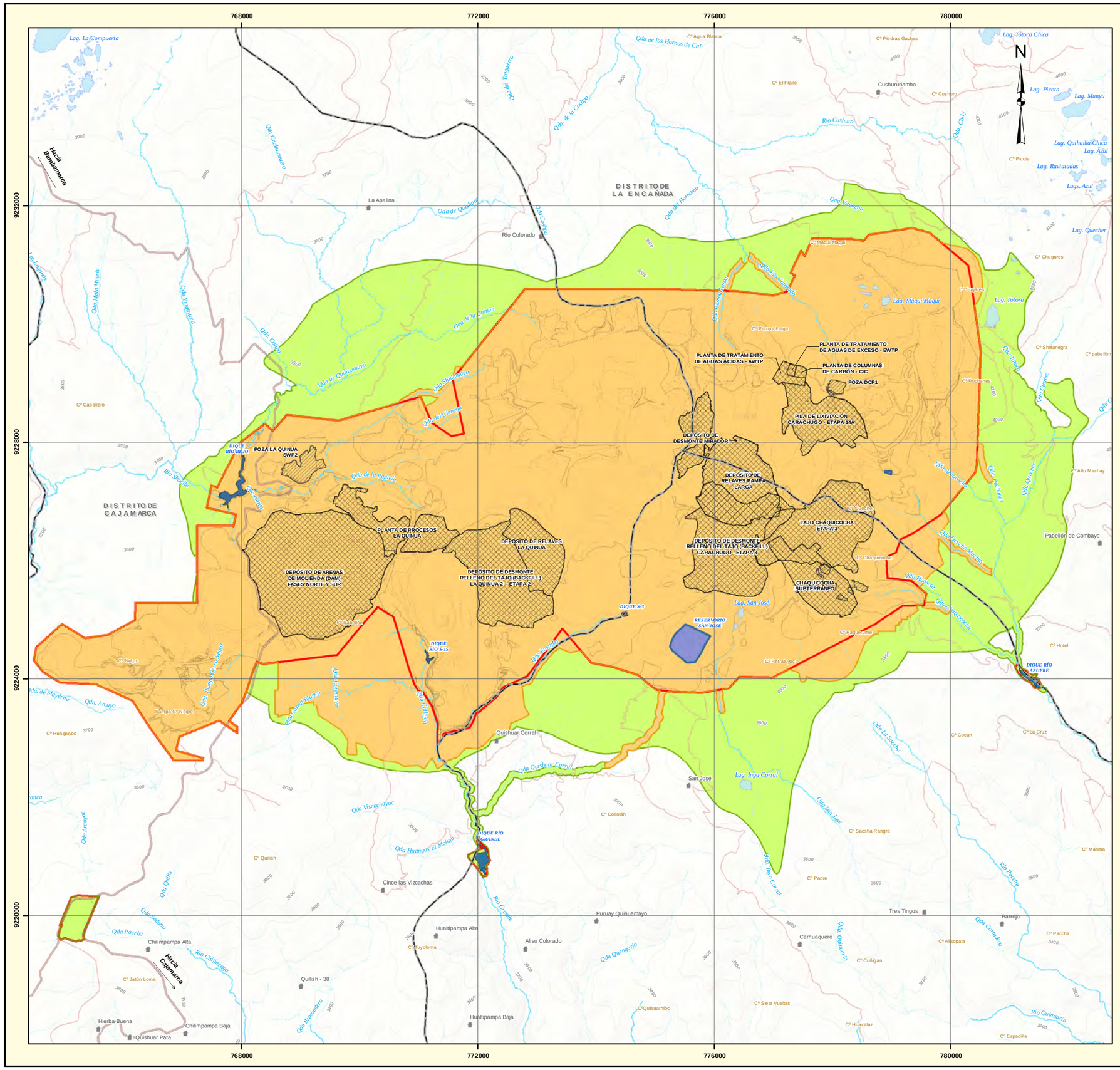

SIMBOLOGÍA

- CASERÍOS
- LÍMITE DISTRITAL
- COMPONENTES APROBADOS
- COMPONENTES PROPUESTOS
- INSTALACIONES AUXILIARES PROPUESTAS
- ÁREA EFECTIVA DEL PROYECTO

VÍAS
- ACCESOS INTERNOS
- CARRETERA AFIRMADA
- CARRETERA ASFALTADA

CURVAS DE NIVEL
- PRINCIPAL
- SECUNDARIA

ÁREA DE INFLUENCIA AMBIENTAL DE LA II MEIA YANACOCHA
- DIRECTA
- INDIRECTA

CURSOS Y CUERPOS DE AGUA
- RÍOS
- QUEBRADAS
- LAGUNAS
- DIQUE
- RESERVORIO

HENRY MANUEL SOLARI GARCIA
INGENIERO QUIMICO
Reg. del Colegio de Ingenieros N° 62474

LINO RAUL QUINTANA VELARDE
INGENIERO GEÓGRAFO
Reg. CIP Nº 089880

1 0.5 0 1 2 Km

DATUM WGS 84 - UTM ZONA 17 SUR

REV.Nº	REVISIONES	FECHA	DISEÑO	GIS	REVISADO Y FIRMADO
1	FINAL	SET. 2020	O. CANDIA	A. MUÑOZ	H.SOLARI / R.QUINTANA

Yanacocha

PROYECTO:
II MODIFICACIÓN DE ESTUDIO DE IMPACTO AMBIENTAL YANACOCHA UNIDAD MINERA YANACOCHA

TÍTULO:
ÁREA DE INFLUENCIA AMBIENTAL DE LA II MEIA YANACOCHA

PROYECCIÓN: UTM
DATUM: WGS84 ZONA 17S
FUENTE: IGN, INEI, MINERA YANACOCHA 2019

Stantec

ESCALA: 1:65,000
FIGURA Nº 2.7.1.2-8
ARCHIVO: Figura 2.7.1.2-8 Area de Influencia Ambiental de la MEIA Yanacocha.mxd