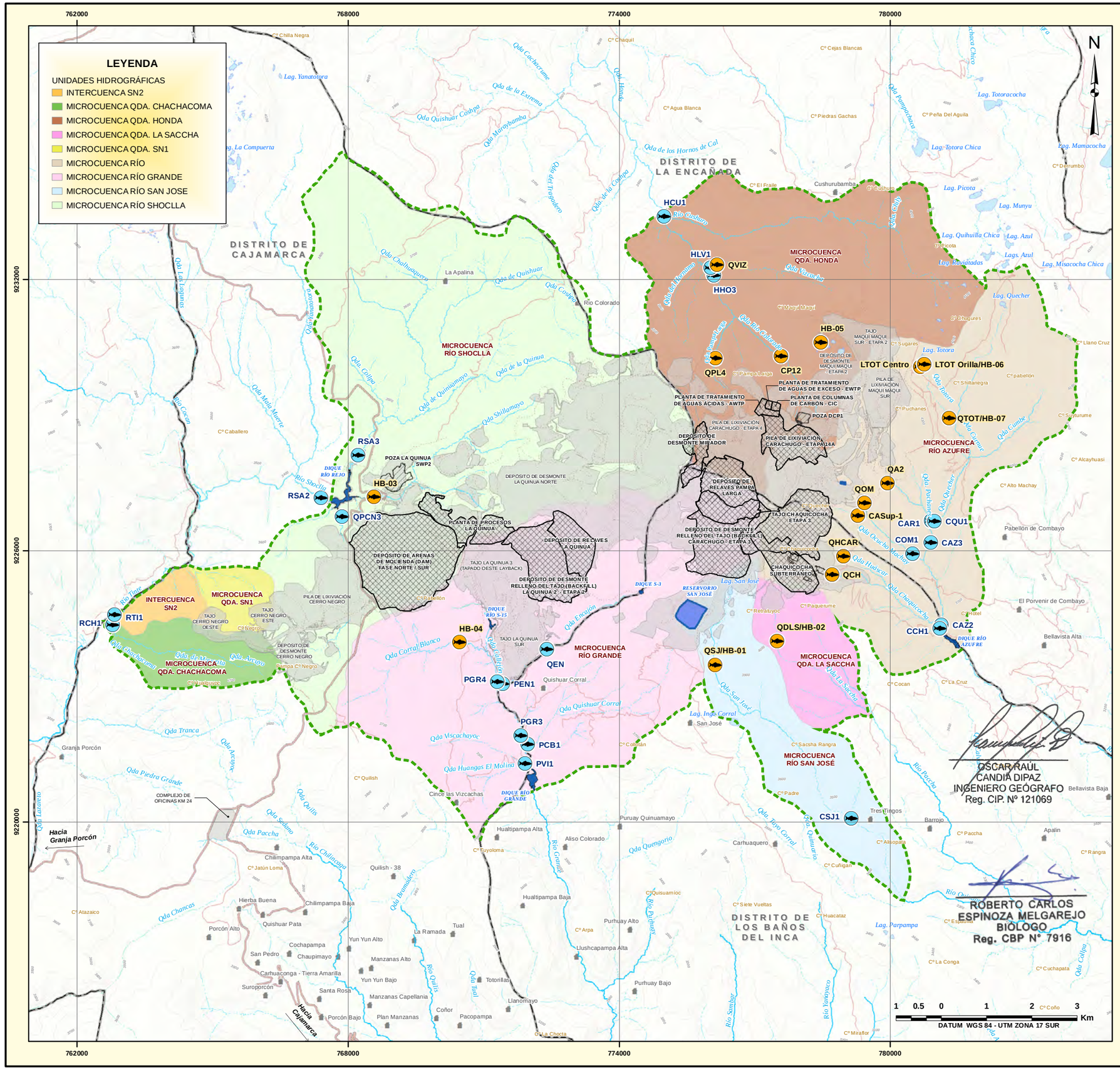

PROGRAMA DE MONITOREO DE SEGUIMIENTO Y CONTROL DE HIDROBIOLOGÍA Y CALIDAD DE SEDIMENTOS (2012-2018)

ESTACIÓN	COORDENADAS UTM		ALTITUD (msnm)
	ESTE	NORTE	
CAR1	780900	9226662	3,750
CAZ2	781122	9224355	3,600
CAZ3	780888	9226179	3,729
CCH1	781091	9224279	3,600
COM1	780490	9225932	3,750
CQU1	780967	9226649	3,750
CSJ1	779129	9220071	3,410
HCU1	774985	9233401	3,650
HHO3	776088	9232094	3,754
HLV1	776025	9232253	3,750
PCB1	770898	9223824	3,450
PEN1	771417	9223049	3,393
PGR3	771816	9221905	2,900
PGR4	771299	9223107	3,300
PVI1	771912	9221288	3,550
QEN	772398	9223820	3,750
QPCN3	767863	9226756	3,500
RCH1	762783	9224353	3,483
RSA2	767392	9227167	3,300
RSA3	768214	9228109	3,450
RTI1	762824	9224577	3,450

ESTACIONES DE MUESTREO HIDROBIOLÓGICO Y CALIDAD DE SEDIMENTOS DE LÍNEA BASE (INSIDEO, 2015; STANTEC, 2017-2018)

ESTACIÓN	COORDENADAS UTM		ALTITUD (msnm)
	ESTE	NORTE	
LTOT Centro	780659	9230068	4,020
LTOT Orilla/HB-06	780743	9230123	4,051
QTOT/HB-07	781301	9228934	3,896
CASup-1	779277	9226770	3,908
QHCAR	778955	9225879	3,919
QOM	779422	9227057	3,912
QA2	779935	9227493	3,850
QCH	778706	9225474	3,919
QSJ/HB-01	776113	9223477	3,874
QDLS/HB-02	777493	9224004	3,950
QVIZ	776162	9232324	3,766
QPL4	776125	9230256	3,896
CP12	777577	9230309	3,907
HB-03	770463	9223976	3,446
HB-04	768573	9227188	3,456
HB-05	774855	9230612	4,099

SIMBOLOGÍA

- CASERÍOS
- LÍMITE DISTRITAL
- ÁREA DE ESTUDIO HIDROBIOLÓGICO
- COMPONENTES APROBADOS
- COMPONENTES PROPUESTOS
- INSTALACIONES AUXILIARES PROPUESTAS

CURVAS DE NIVEL
- PRINCIPAL
- SECUNDARIA

VÍAS
- ACCESOS INTERNOS
- CARRETERA AFIRMADA
- CARRETERA ASFALTADA

ESTACIONES DE MUESTREO HIDROBIOLÓGICO Y DE CALIDAD DE SEDIMENTOS
- PROGRAMA DE MONITOREO DE CONTROL Y SEGUIMIENTO (2012-2018)
- MUESTREO DE LÍNEA BASE (INSIDEO, 2015; STANTEC, 2017-2018)

CURSOS Y CUERPOS DE AGUA
- RÍOS
- QUEBRADAS
- LAGUNAS
- DIQUE
- RESERVORIO

OSCAR RAÚL CANDIA DIPAZ
INGENIERO GEÓGRAFO
Reg. CIP. Nº 121069

ROBERTO CARLOS ESPINOZA MELGAREJO
BIÓLOGO
Reg. CBP N° 7916

REV.Nº	REVISIONES	FECHA	DISEÑO	GIS	REVISADO Y FIRMADO
1	FINAL	SET. 2020	O. CANDIA	A.MUÑOZ	R. ESPINOZA

Yanacocha

PROYECTO:
II MODIFICACIÓN DE ESTUDIO DE IMPACTO AMBIENTAL YANACOCHA UNIDAD MINERA YANACOCHA

TÍTULO:
ESTACIONES DE MUESTREO HIDROBIOLÓGICO Y CALIDAD DE SEDIMENTOS

PROYECCIÓN: UTM
DATUM: WGS84 ZONA 17S
FUENTE: IGN, INEI, MINERA YANACOCHA 2019

Stantec

ESCALA: 1:85,000
FIGURA N°: 3.3.2-2
ARCHIVO: Figura 3.3.2-2 Estaciones de Muestreo Hidrobiológico y Calidad de Sedimentos.mxd